

Corte AA
Escala 1/50

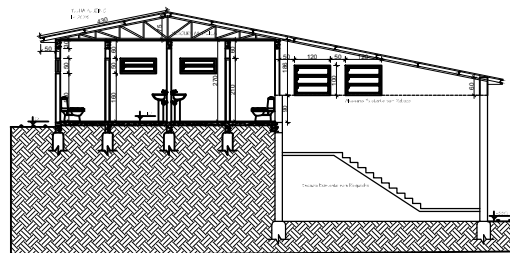

Corte BB
Escala 1/50

PREFEITURA MUNICIPAL DE MORMAÇO

| | | |
|--|--|--|
| OBRA: MODERNIZAÇÃO de GINÁSIO ESPORTIVO E IMPLANTAÇÃO | DATA: 12/2021 | ÁREA AMPLIAÇÃO: 1.116,91 m ² |
| ENDEREÇO: Av. PERIMETRAL FREDERICO SCHROEDER PARQUE WONIO KOENIG BAIRRO CENTRO - MORMAÇO-RS | PROPRIETÁRIO: _____ Prefeitura Municipal de Mormaço/RS - RODRIGO JACOBY TRINDADE | ESCALA: 1/2500 |
| CONTEÚDO: CORTES GINÁSIO DE ESPORTES | RESPONSÁVEL TÉCNICO: _____ ENG. CIVIL CLÉDIO BERTANI- CREA-RS: 174.065 | PRANCHA: 03 |