

FACHADA
Escala 1/50

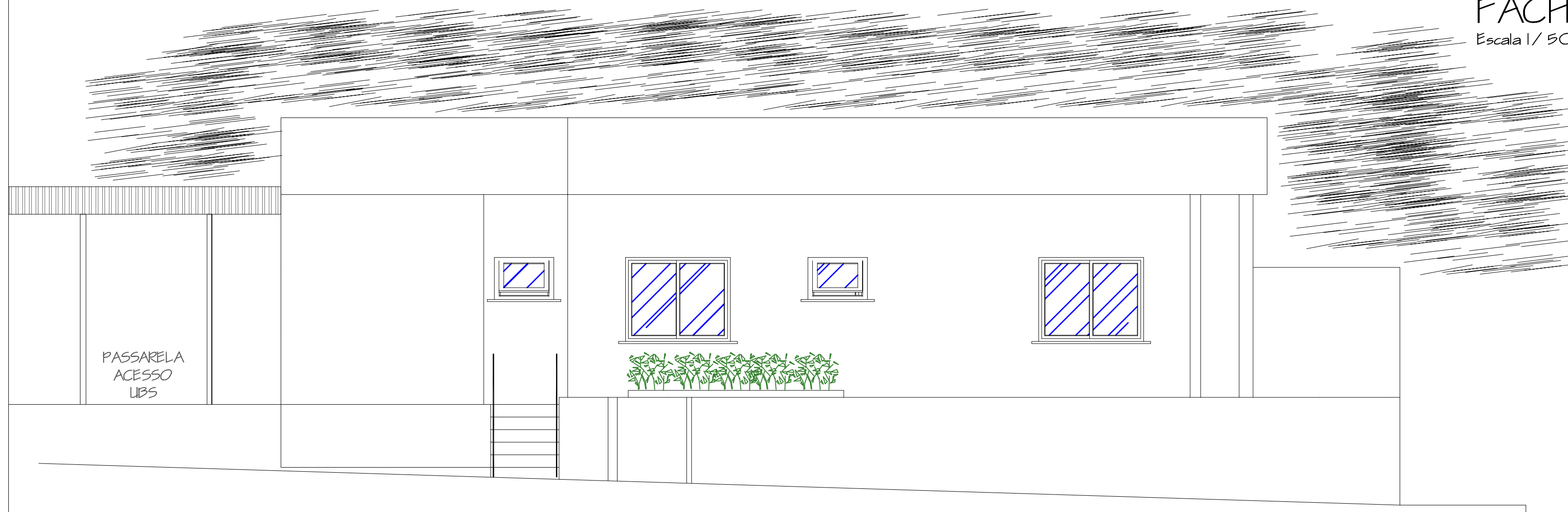

FACHADA LATERAL
Escala 1/50

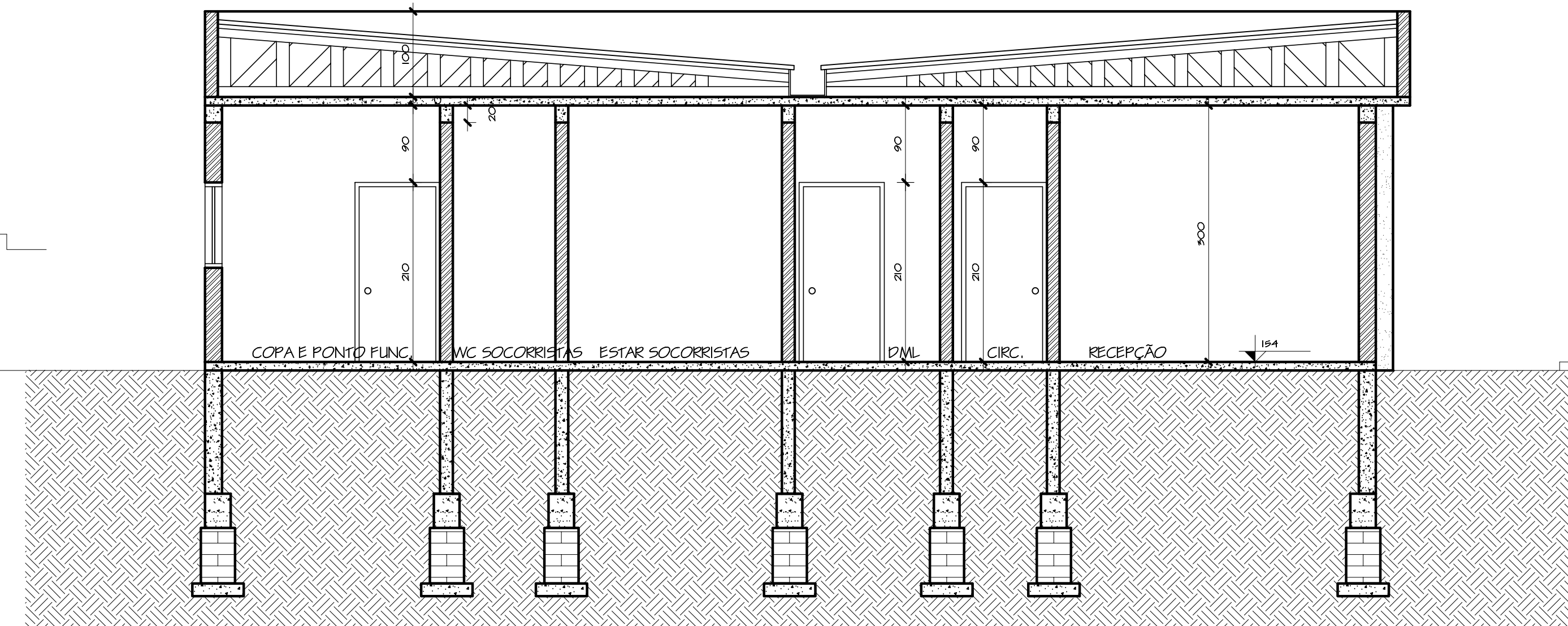

CORTE BB¹
Escala 1/50

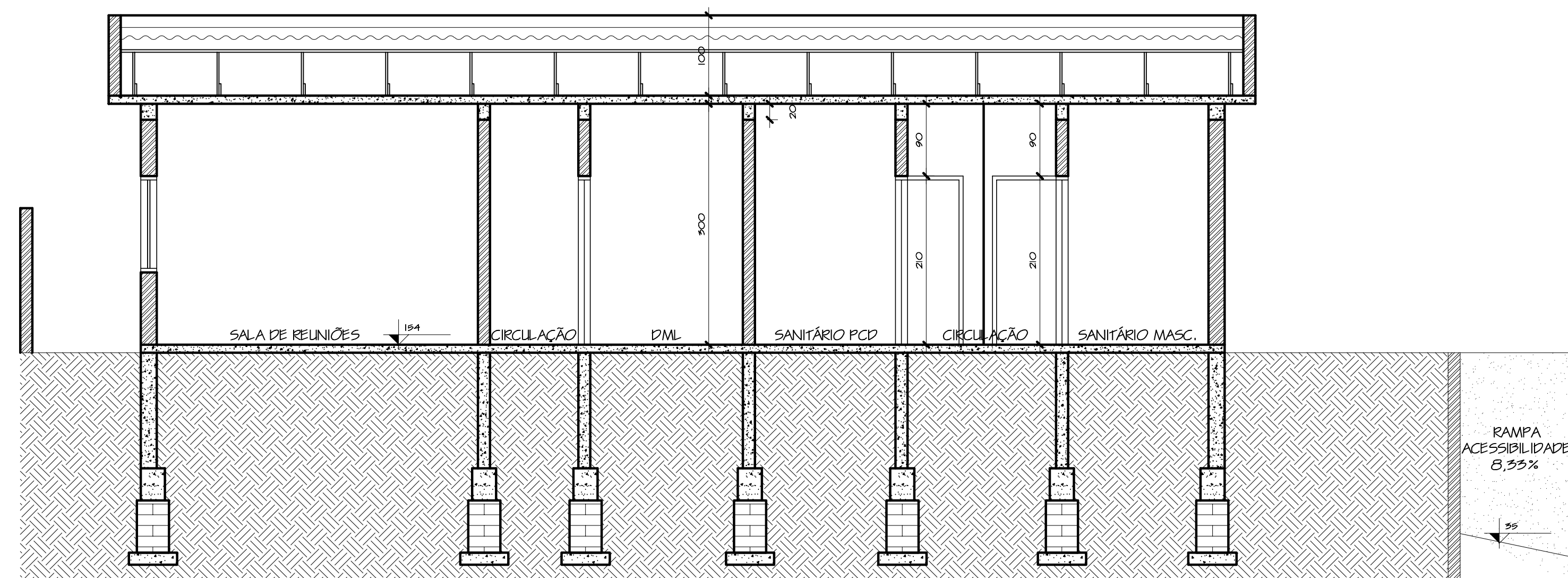

CORTE AA¹
Escala 1/50

PROJETO	JESUN DE OLIVEIRA ENGENHEIRO CIVIL CREA-RS 174.335	VOLMIR PENA DE OLIVEIRA ENGENHEIRO CIVIL CREA-RS 193.589	
EXECUÇÃO			
PROPRIETÁRIO	PREFEITURA MUNICIPAL DE MORMAÇO CNPJ: 02.431.038/001-07		
ATIVIDADE:	AMPLIAÇÃO DA UNIDADE SANITÁRIA PERIMETRAL FREDERICO SCHROEDER, 532, CENTRO - MORMAÇO - RS		
PROJETO	DATA	ESCALAS	REVISÃO
	18/MAR/2023	1:50	R01
FRANCA			
JESUN DE OLIVEIRA ENGENHEIRO CIVIL CREA-RS 174.335	VOLMIR PENA DE OLIVEIRA ENGENHEIRO CIVIL CREA-RS 193.589		P.02
CINDY OLIVEIRA ENGENHEIRA CIVIL CREA-RS 254.265	ORÇ. FRANCA	ÁREA TOTAL	PROJ. ELETRÔNICO
	AT	188,92 m²	4/01
RUA 07 DE SETEMBRO, 479 SALA 01-C CENTRO - CEP 99300-000 - SOLEDADE-RS - FONE (54) 96480097, (54) 91622421			