

PROJETO DE SINALIZAÇÃO - FOLHA 01
ESCALA 1:1000



PROJETO DE SINALIZAÇÃO - FOLHA 02
ESCALA 1:1000

- Legenda:
- - - Meio-fio existente
 - - - Pavimento existente - concreto
 - - - Pavimento existente - pedras
 - ⊕ Poste existente - canteiro
 - ⊕ Poste existente - canteiro
 - ⊕ Poste existente - canteiro
 - Cerca Existente
 - Muro existente
 - Edificações
 - Passo existente
 - Passo padrão existente
 - Pavimento existente - pista
 - Pavimento existente - acostamento

- Bordo da pista
- Bordo da pista
- Bordo da pista
- Eixo projetado
- Pavimento novo - pista
- Pavimento novo - acostamento
- Rampas de acesso
- Faixa elevada
- Bordo da pista

- Meio-fio
- Meio-fio rebaixado
- Grama
- Sinalização tátil alerta
- Sinalização tátil direcional
- Faixas brancas
- Faixas amarelas
- Zebrações brancas
- Faixas de pedestre
- Placas com 1 suporte

- Tachas brancas
- Tachões brancos
- Tachas amarelas
- Tachões amarelos
- Placas com 2 suportes
- LFO-3 - linha amarela contínua dupla - espaçamento 15cm - largura 15cm
- LBO - linha branca de bordo - largura 15cm
- LCO - linha branca de continuidade - largura 15cm - cadência 2x2m
- Tachas brancas monorefletivas - cadência 8m
- Tachas amarelas birefletivas - cadência 8m



MUNICÍPIO DE PLANALTO				
SINALIZAÇÃO				
Obra: DESVIO RS 324				
Trecho: Rua Gal. Daltro Filho (RS 324) - Rua Thomé de Souza				
PREF. MUNICIPAL DE PLANALTO CNPJ: 87.612.891/0001-15			LUIZ HENRIQUE GNOATTO ENG. CIVIL CREA/SC 139755-6	
SEGMENTO Km 0+000m ao Km 0+580m	Escalas 1:1000	Data JANEIRO/2024	Revisão R3A	Folha 01

PLACAS FRENTE

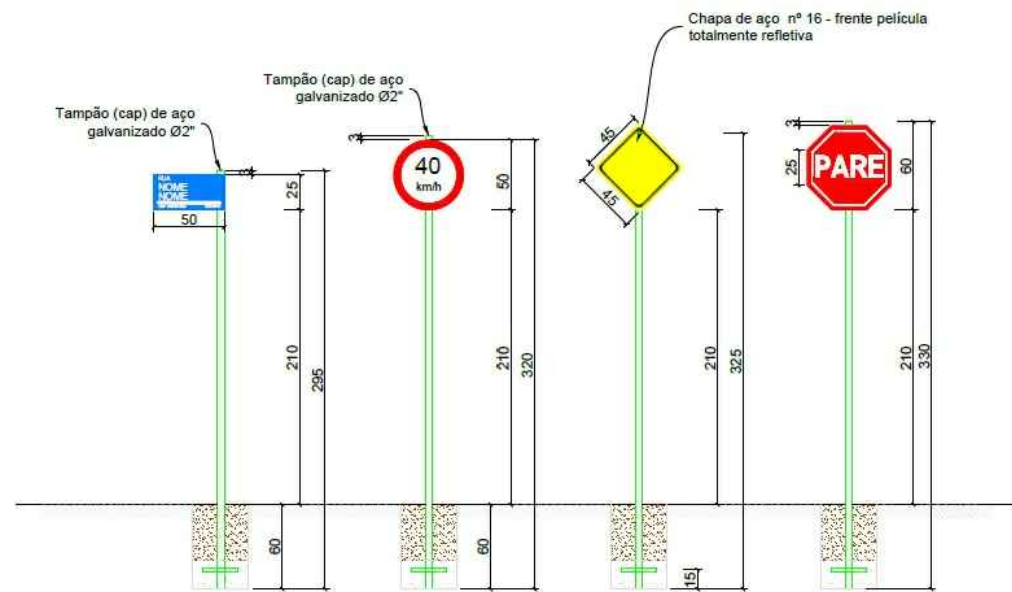

- Medidas em centímetros.
- A diagramação dos sinais deve ser obtida no Manual de Sinalização Rodoviária, publicado pelo DNIT.

ELEVAÇÃO

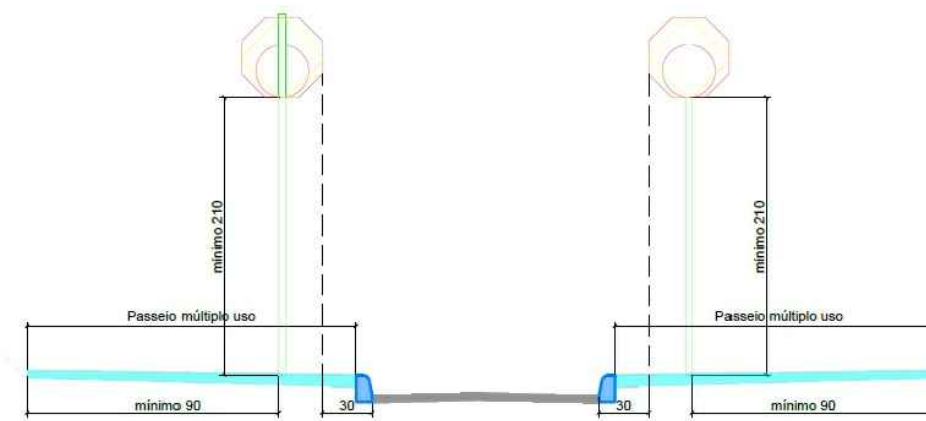

PLACAS VERSO

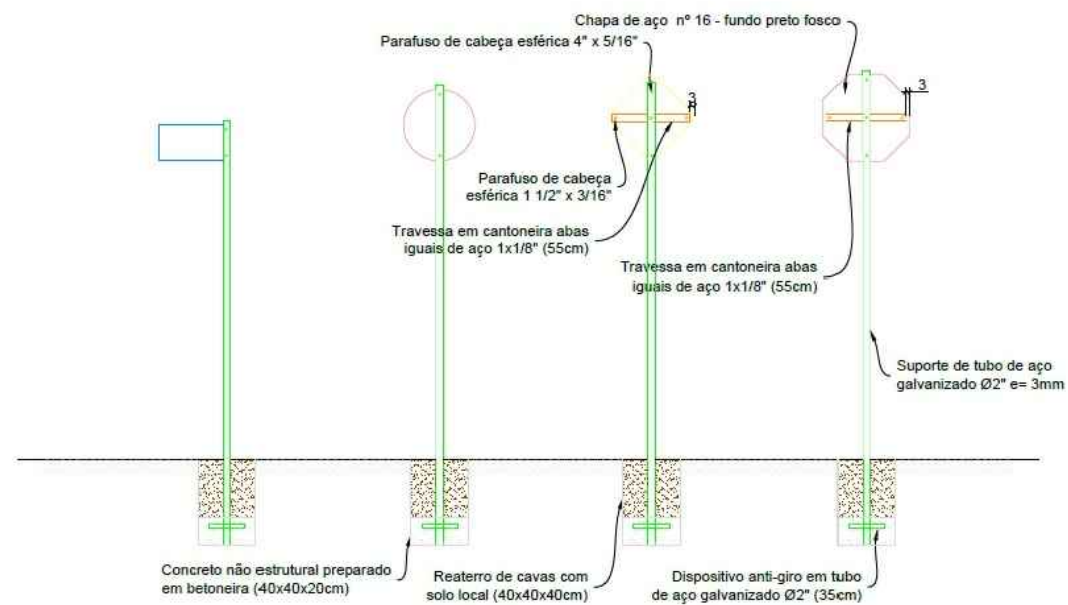

PLANTA

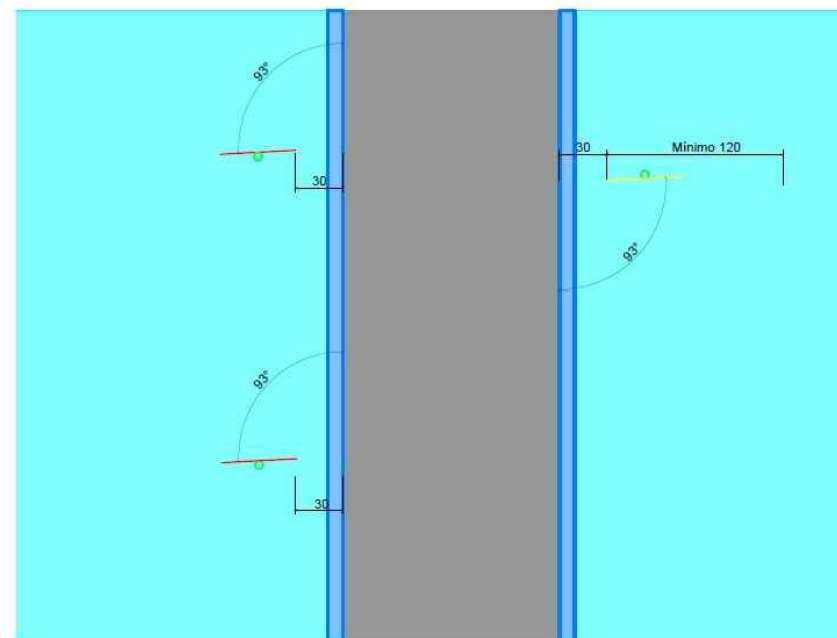

SINALIZAÇÃO HORIZONTAL

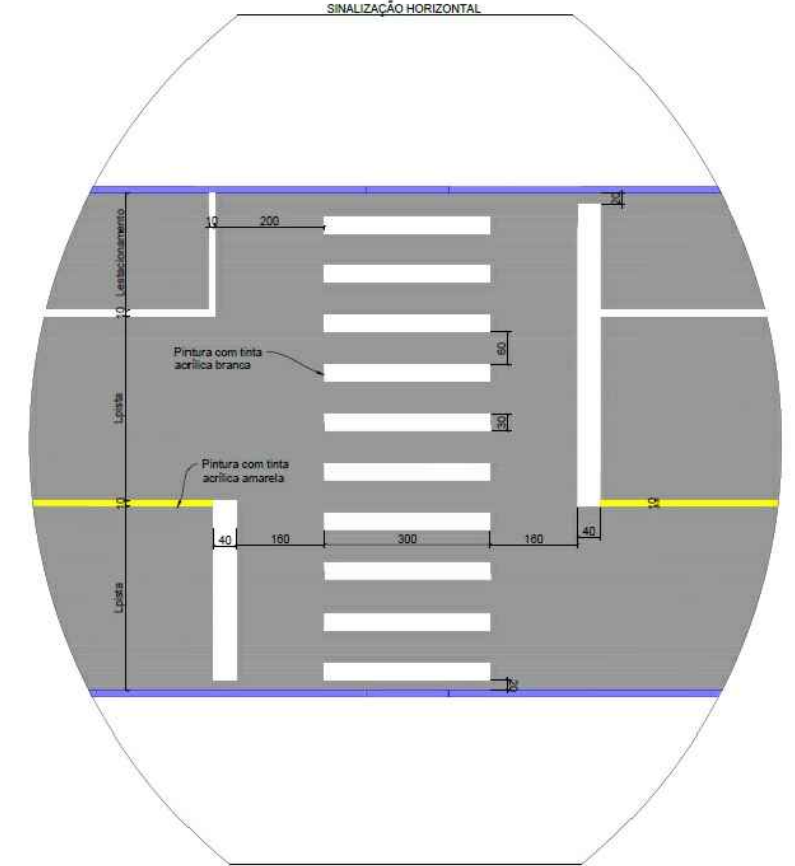

- Medidas em centímetros.
- A diagramação dos sinais deve ser obtida no Manual de Sinalização Rodoviária, publicado pelo DNIT.

DETALHE SINALIZAÇÃO HORIZONTAL



MUNICÍPIO DE PLANALTO

SINALIZAÇÃO-DETALHES

Obra: DESVIO RS 324
Trecho: Rua Gal. Daltro Filho (RS 324) - Rua Thomé de Souza

PREF. MUNICIPAL DE PLANALTO
CNPJ: 87.612.891/0001-15

LUÍZ HENRIQUE GNOATTO
LUÍZ HENRIQUE GNOATTO
ENG. CIVIL CREA/SC 139755-6

SEGMENTO Km 0+000m ao Km 0+580m	Escala 1:1000	Data JANEIRO/2024	Revisão R3A	Folha 01
------------------------------------	------------------	----------------------	----------------	-------------