

LOCALIZAÇÃO DAS RESIDÊNCIAS

Bairro Cristal

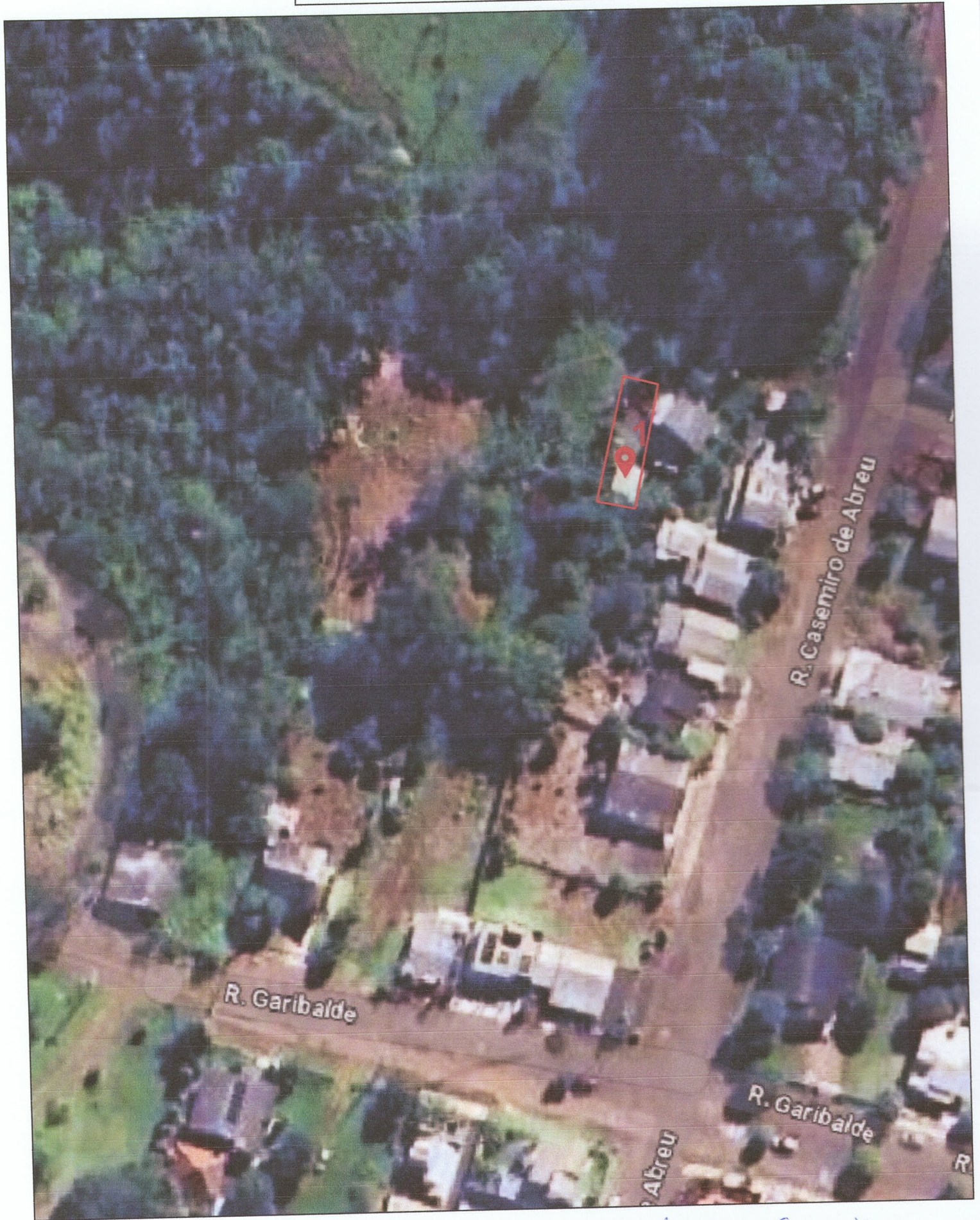

Leidiane Schneider  
**APROVADO**  
EM 09/11/23  
Resp. Téc. Mun. Planalto/RS

LOCALIZAÇÃO DAS RESIDÊNCIAS

Vila Paraíso



Leidiane Schneider  
**APROVADO**  
EM 09/11/23  
Resp. Téc. Mun. Planalto/RS

LOCALIZAÇÃO DAS RESIDÊNCIAS

Bairro Harmonia



Leidiane Schneider  
**APROVADO**  
EM 09/11/23  
Resp. Téc. Mun. Planalto/RS

## LOCALIZAÇÃO DAS RESIDÊNCIAS

Bairro Pró Morar



- 1: ODILON CORREA DA SILVA: Rua Casemiro de Abreu, Bairro Cristal, Planalto/RS (Coordenadas: 27°20'8.25"S, 53°3'56.52"W)
- 2: RENILDE TEREZINHA CASTANHO: Vila Paraíso, Planalto/RS (Coordenadas: 27°21'19.61"S, 53°4'5.30"W)
- 3: TEREZINHA RODRIGUES: Vila Paraíso, Planalto/RS (Coordenadas: 27°21'15.03"S, 53°4'1.46"W)
- 4: TAMARA APARECIDA MORAIS: Rua HD, Bairro Harmonia, Planalto/RS (Coordenadas: 27°19'8.96"S, 53°3'26.22"W)
- 5: JORGE PEREIRA: Rua HD, Bairro Harmonia, Planalto/RS (Coordenadas: 27°19'9.96"S, 53°3'29.27"W)
- 6: MARIVONE FATIMA MORAIS: Rua HA, Bairro Harmonia, Planalto/RS (Coordenadas: 27°19'9.97"S, 53°3'26.93"W)
- 7: NAIR DE LIMA: Rua HC, Bairro Harmonia, Planalto/RS (Coordenadas: 27°19'5.41"S, 53°3'25.81"W)
- 8: ADRIANA CAMPANHOLO: Rua HB, Bairro Harmonia, Planalto/RS (Coordenadas: 27°19'10.80"S, 53°3'30.00"W)
- 9: ANTONINHO JAIR FERREIRA: Rua HC, Bairro Harmonia, Planalto/RS (Coordenadas: 27°19'5.7"S, 53°3'24.3"W)
- 10: PEDRO PINHEIRO: Rua HC, Bairro Harmonia, Planalto/RS (Coordenadas: 27°19'5.65"S, 53°3'24.66"W)
- 11: CARINA ANTUNES DA SILVA: Rua João Balen, Bairro Pró Morar, Planalto/RS (Coordenadas: 27°20'22.17"S, 53°2'39.28"W)
- 12: CARLOS SERAFIM STODULKI: Rua Rafael Zanatta, Bairro Pró Morar, Planalto/RS (Coordenadas: 27°20'22.39"S, 53°2'29.39"W)

OBS: A localização das residências foi representada dessa forma (imagem do google/satélite) com as devidas coordenadas pois os lotes/residências que fazem parte do programa ainda não estão inclusos na planta/mapa urbanístico do município.

PLANALTO/RS, 09 de novembro de 2023.

  
LUIZ HENRIQUE GNOATTO  
ENGENHEIRO CIVIL  
CREA/SC 139755-6

*Leidiane Schneider*  
**APROVADO**  
EM 09/11/23  
Resp. Téc. Mun. Planalto/RS