

CORTE AA'
Escala: 1/100

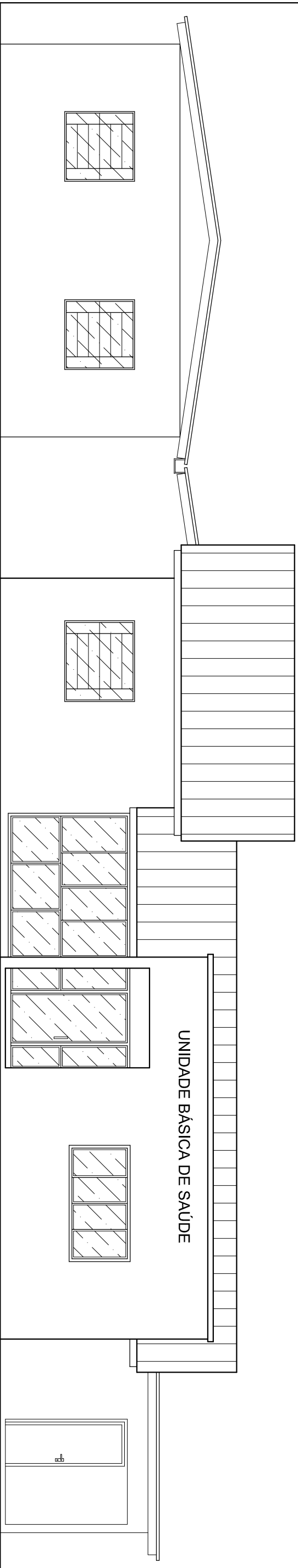

FACHADA PRINCIPAL
Escala: 1/100

PREFEITURA MUNICIPAL DE PLANALTO/RS

Responsável Técnico: ALEXSANDRA TOMASI
Arquiteta e Urbanista - CAU Nº A 56507-5

Projeto: REFORMA E AMPLIAÇÃO DE UNIDADE BÁSICA DE SAÚDE

Endereço do Projeto: Área Indígena, Linha Cruzeiro, Planalto/RS

Prancha:

Proprietário: Prefeitura Municipal de Planalto/RS
CNPJ: 87.612.891/0001-15

Conteúdo da Prancha:

Corte e Fachada

Área: 316,25m²

Escala: 1/125

Data: Abril 2024

Arquivo: Posto de Saúde Indígena

05 / 06