01 PROJETO ELÉTRICO - PAVIMENTO TÉRREO
Escala 1: 200

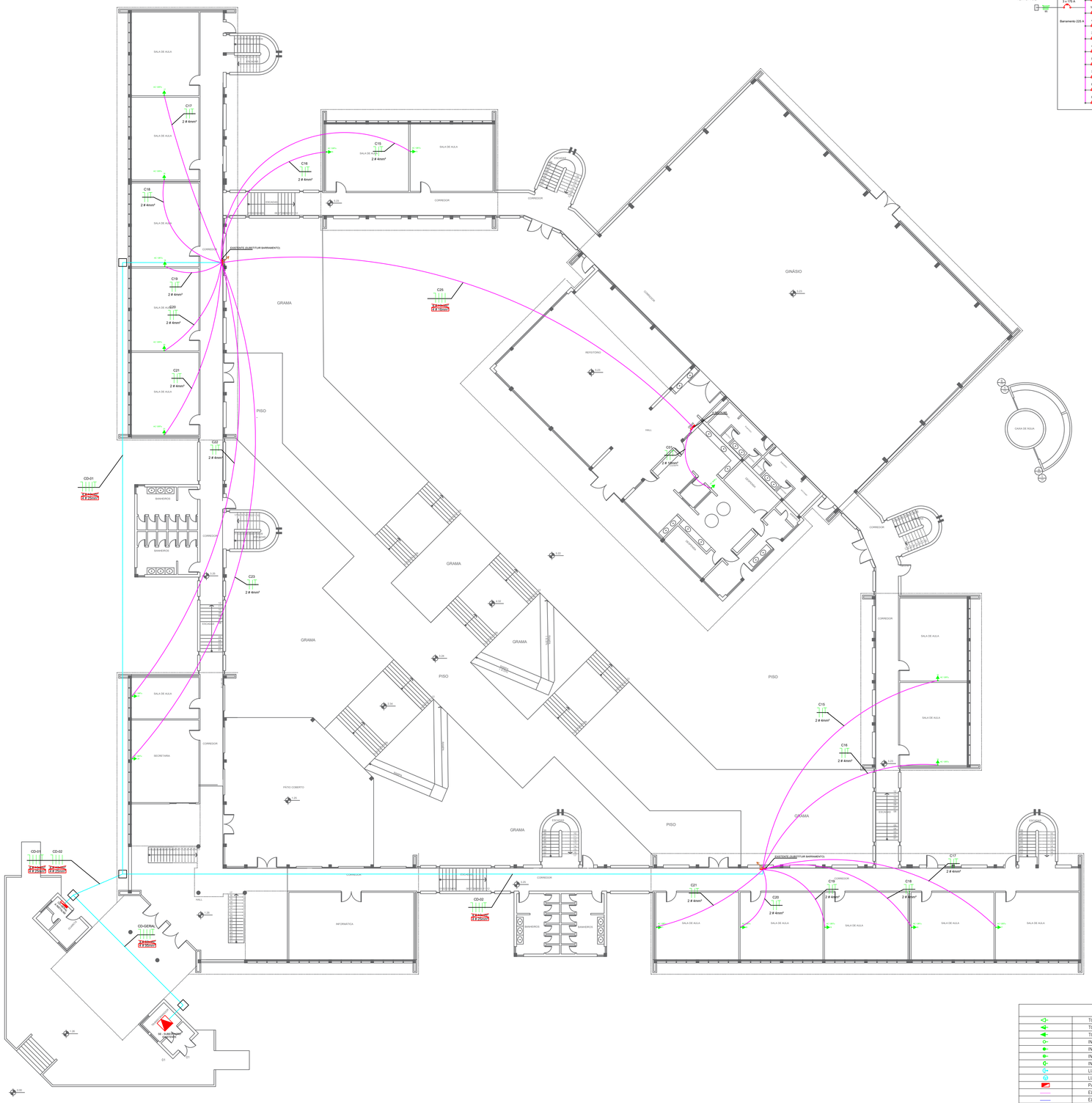

02 DIAGRAMA UNIFILAR
Sem Escala

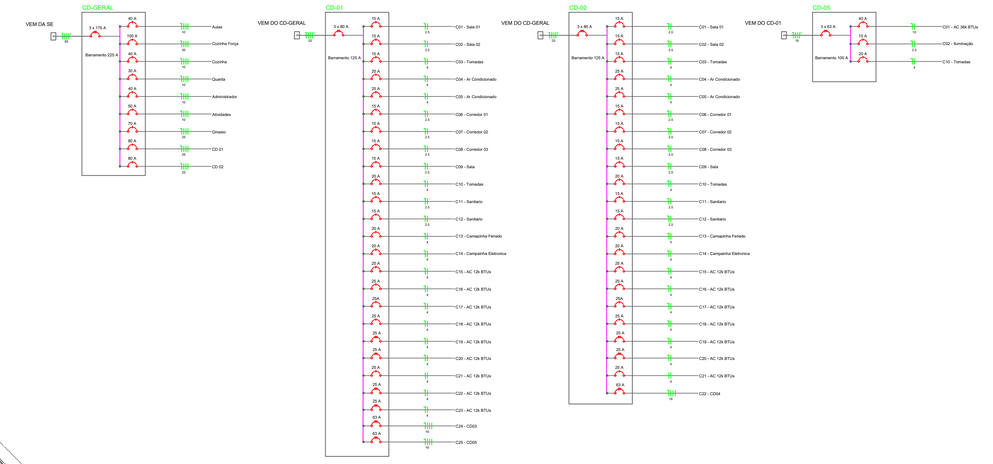

SIMBOLOGIA	
	TOMADA 2P+T – BAIXA
	TOMADA 2P+T – MÉDIA
	TOMADA 2P+T – ALTA (AR CONDICIONADO/CHUVEIRO)
	INTERRUPTOR TECLA SIMPLES
	INTERRUPTOR PARALELO "HOTEL"
	INTERRUPTOR FOTOCÉLULA
	INTERRUPTOR SENSOR DE PRESENÇA
	LUMINÁRIA TIPO ARANDELA
	LUMINÁRIA TIPO PLAFON – LED
	PAINEL ELÉTRICO/CENTRO DE DISTRIBUIÇÃO – CD
	ELETRODUTO 3/4" CORRUGADO PVC EMBUTIDO NO TETO/PAREDE
	ELETRODUTO 3" CORRUGADO PVC EMBUTIDO NO TETO/PAREDE
	ELETRODUTO 3" PEAD EMBUTIDO NO PISO
	CONDUTORES NEUTRO, FASE E TERRA
	MUDANÇA DE NIVEL/ENCAMINHAMENTO DE CONDUTORES

VISSOTTO ENGENHARIA ELÉTRICA LTDA
CREA-RS 238257
Rua Pres. Kennedy, 977- Sala 802 - Centro - Frederico Westphalen - RS - CEP 98400-000 - Fone 55 2010 2110

Requerente: Município de Planalto
Projeto: Instalações Elétricas - Pavimento Térreo
Localidade: Rua Benjamin Constant, 500 - Centro
Município: Planalto/RS

Esc.: indicadas	Desenho: JP	Data: 06/02/2025	Prancha: 1-A1	Projeto nº: 027/25

Responsabilidade Técnica:

Resp. Técnico: _____
Engº Eletr. João Paulo Vissotto
CREA-RS 238257

Requerente: _____
Município de Planalto
CNPJ 87.612.891/0001-15