

<b>PREFEITURA MUNICIPAL DE PLANALTO/RS</b>			
Responsável Técnico: ALEXSANDRA TOMASI Arquiteta e Urbanista - CAU Nº A 56507-5			
Projeto: REFORMA DO CRAS			
Endereço do Projeto: Rua Siqueira Campos esquina com a Rua Benjamin Constant, Bairro Centro, Lote 01, 13 e 14 da Quadra "AV", Planalto/RS			
Proprietário: Prefeitura Municipal de Planalto/RS CNPJ: 87.612.891/0001-15			<b>01</b> <hr/> <b>06</b>
Conteúdo da Prancha: Planta de Situação e Planta de Localização			
Área: 464,45m <sup>2</sup>	Escala: Indicada	Data: Fevereiro/2026	Arquivo: Reforma CRAS 2025

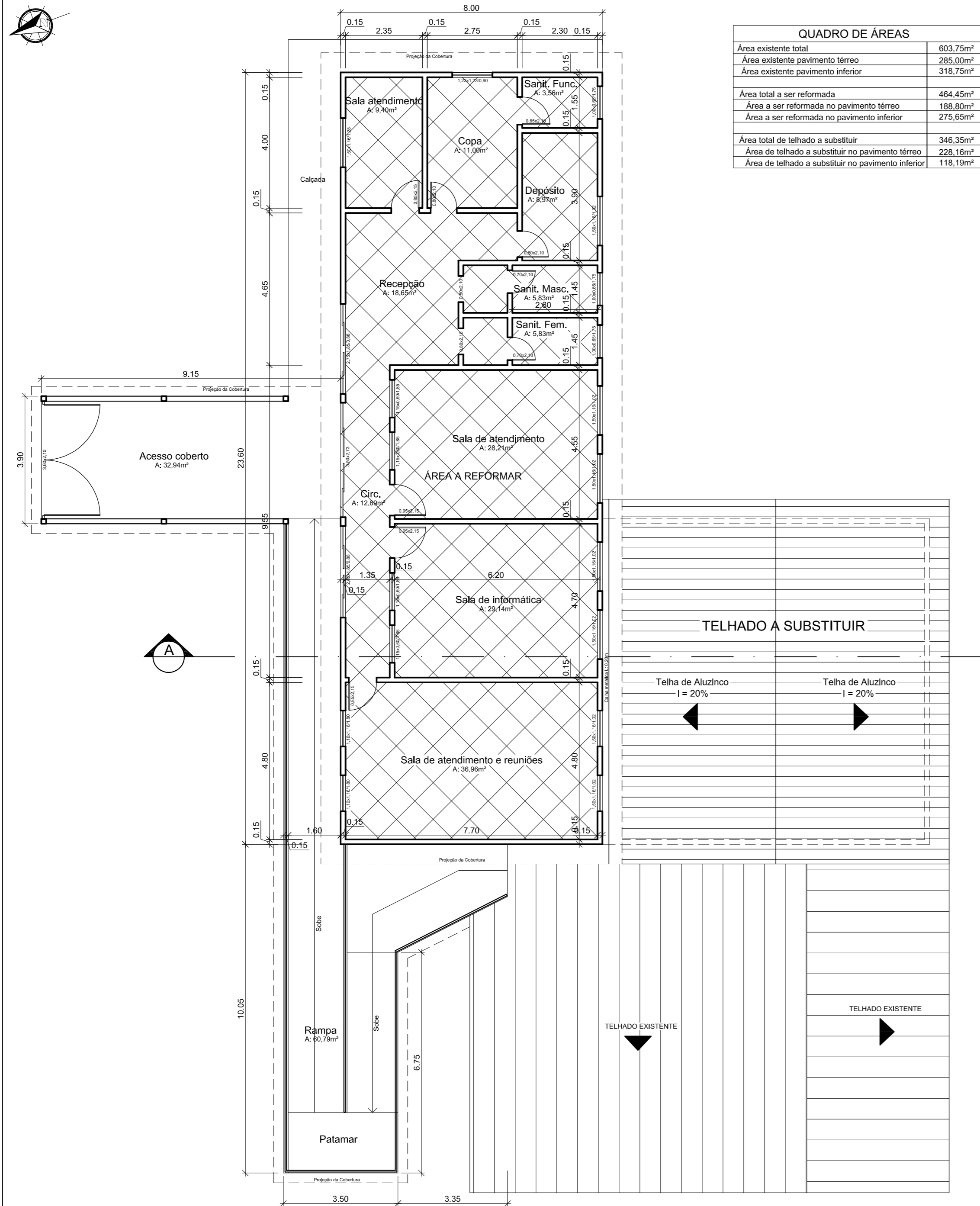

**PLANTA BAIXA - Pavimento Térreo - Rua Siqueira Campos**  
 Área existente: 285,00m<sup>2</sup>  
 Área a reformar: 188,80m<sup>2</sup>  
 Área de telhado a substituir: 228,16m<sup>2</sup>  
 Escala: 1/100

QUADRO DE ÁREAS	
Área existente total	603,75m <sup>2</sup>
Área existente pavimento térreo	285,00m <sup>2</sup>
Área existente pavimento inferior	318,75m <sup>2</sup>
Área total a ser reformada	464,45m <sup>2</sup>
Área a ser reformada no pavimento térreo	188,80m <sup>2</sup>
Área a ser reformada no pavimento inferior	275,65m <sup>2</sup>
Área total de telhado a substituir	346,35m <sup>2</sup>
Área de telhado a substituir no pavimento térreo	228,16m <sup>2</sup>
Área de telhado a substituir no pavimento inferior	118,19m <sup>2</sup>

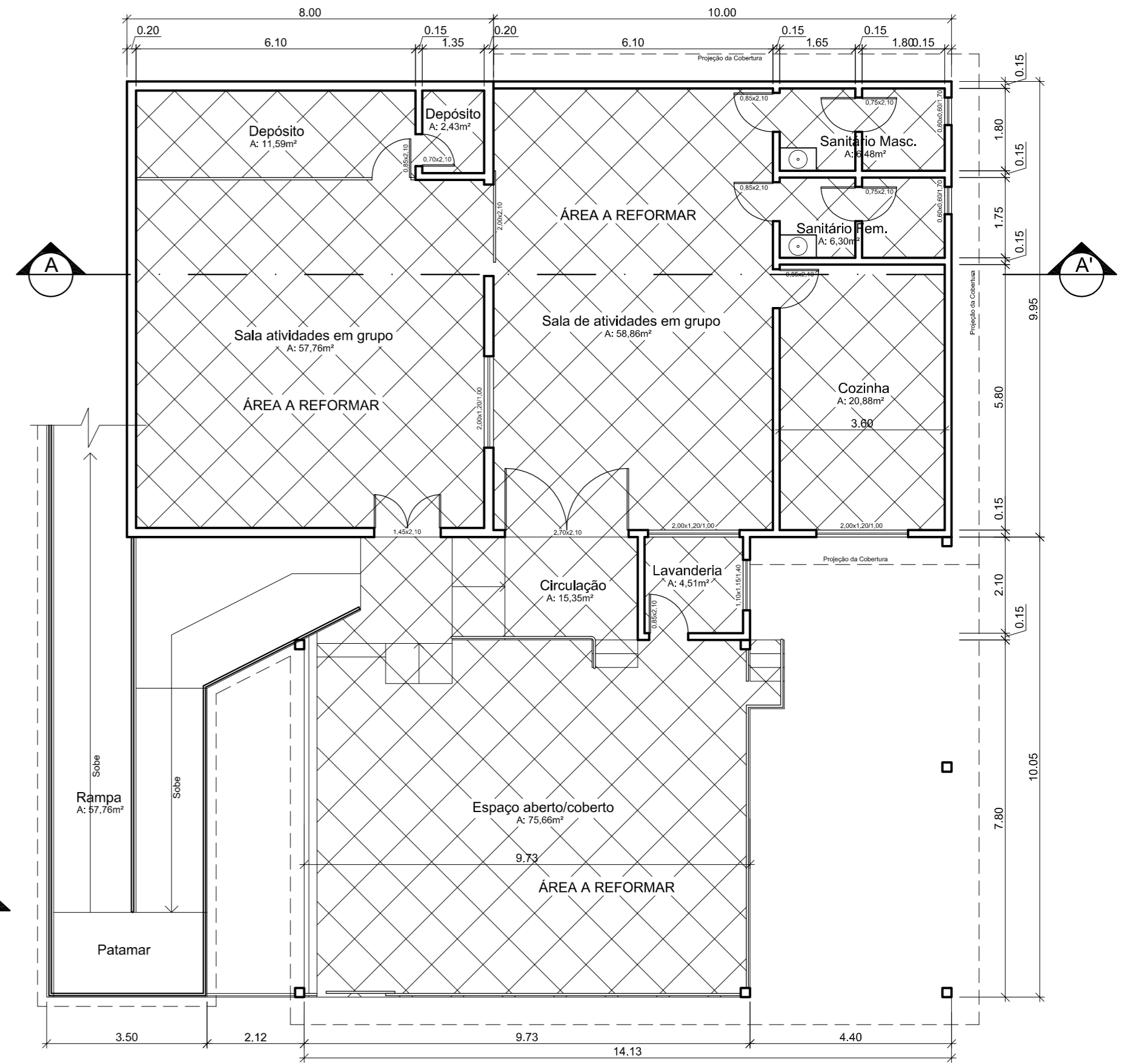

**PLANTA BAIXA (ATUAL) - Pavimento Inferior - Rua Benjamin Constant**  
 Área existente: 318,75m<sup>2</sup>  
 Área a reformar: 275,65m<sup>2</sup>  
 Área de telhado a substituir: 118,19m<sup>2</sup>  
 Escala: 1/100

**PREFEITURA MUNICIPAL DE PLANALTO/RS**

Responsável Técnico: ALEXSANDRA TOMASI  
 Arquiteta e Urbanista - CAU Nº A 56507-5

Projeto: REFORMA DO CRAS

Endereço do Projeto: Rua Siqueira Campos esquina com a Rua Benjamin Constant, Bairro Centro, Lote 01, 13 e 14 da Quadra "AV", Planalto/RS

Proprietário: Prefeitura Municipal de Planalto/RS  
 CNPJ: 87.612.891/0001-15

Conteúdo da Prancha: Planta Baixa

Área: 464,45m<sup>2</sup> | Escala: 1/100 | Data: Fevereiro/2026 | Arquivo: Reforma CRAS 2025

02 / 06

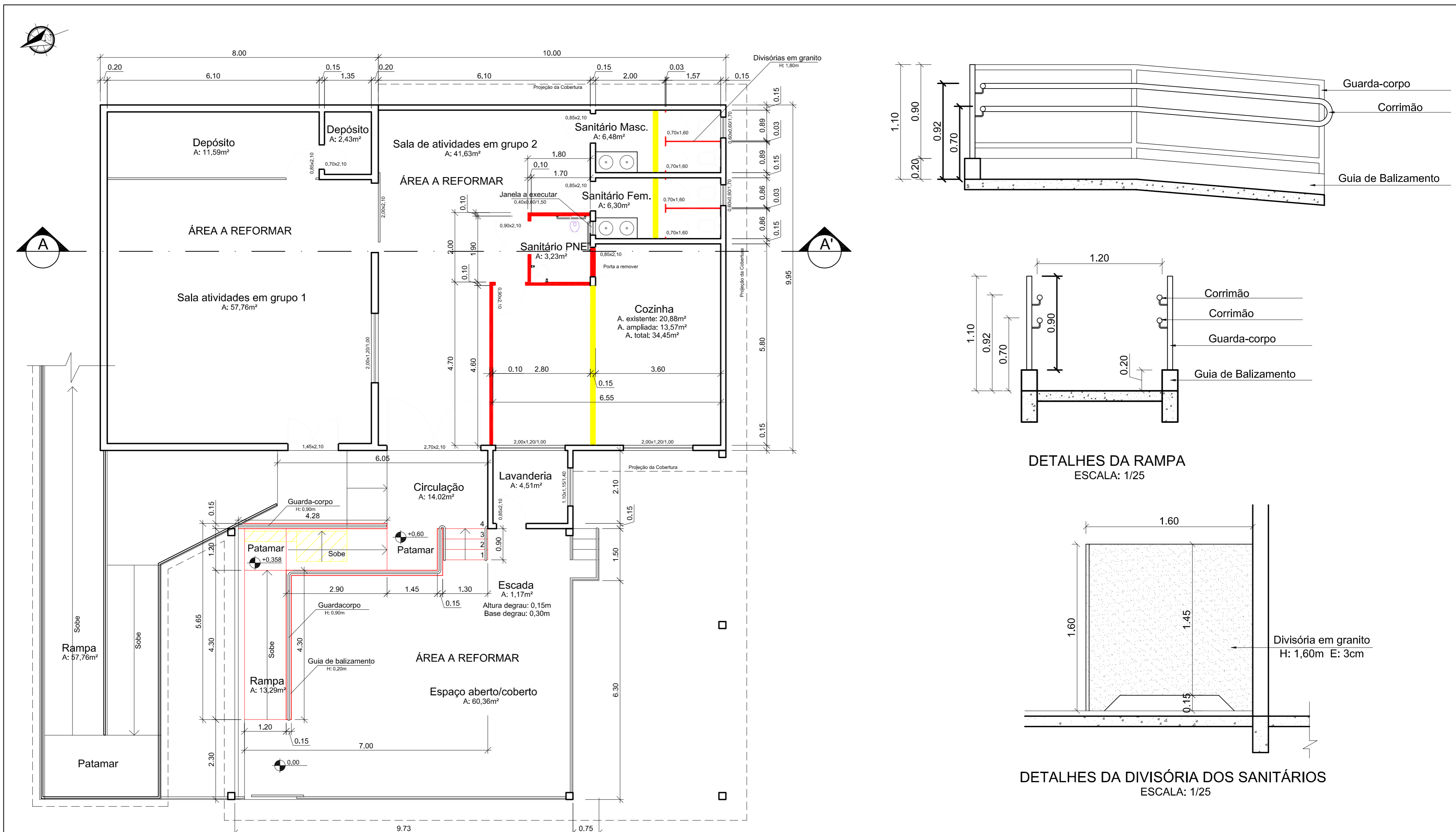

PLANTA BAIXA DA REFORMA PROPOSTA - Pavimento Inferior  
 Área existente: 318,75m²  
 Área a reformar: 275,65m²  
 Área de telhado a substituir: 118,19m²  
 Escala: 1/75

- LEGENDA**
- Parede à demolir
  - Parede à construir
  - Paredes existentes/manter
  - Rampa e degraus à demolir
  - Rampa à construir

QUADRO DE ÁREAS	
Área existente total	603,75m²
Área existente pavimento térreo	285,00m²
Área existente pavimento inferior	318,75m²
Área total a ser reformada	464,45m²
Área a ser reformada no pavimento térreo	188,80m²
Área a ser reformada no pavimento inferior	275,65m²
Área total de telhado a substituir	346,35m²
Área de telhado a substituir no pavimento térreo	228,16m²
Área de telhado a substituir no pavimento inferior	118,19m²

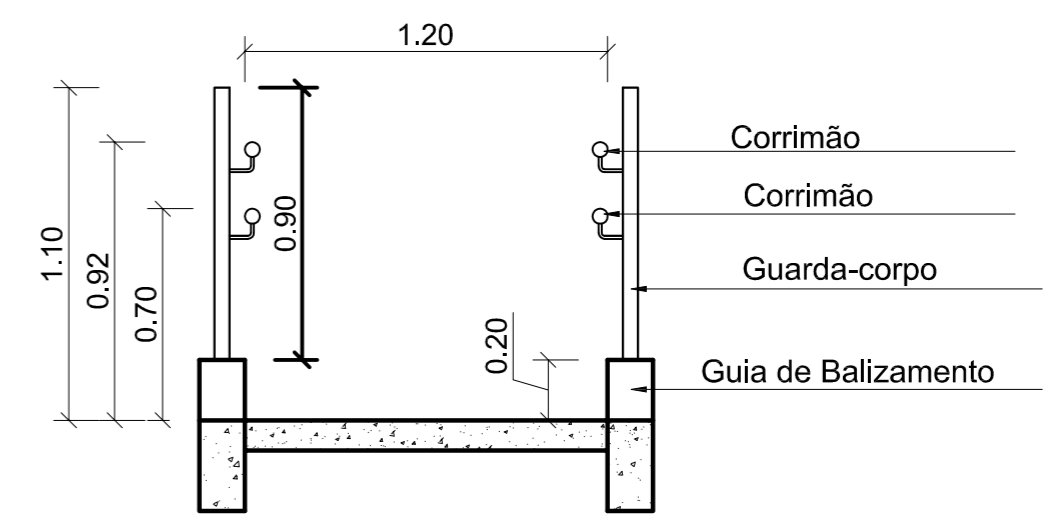
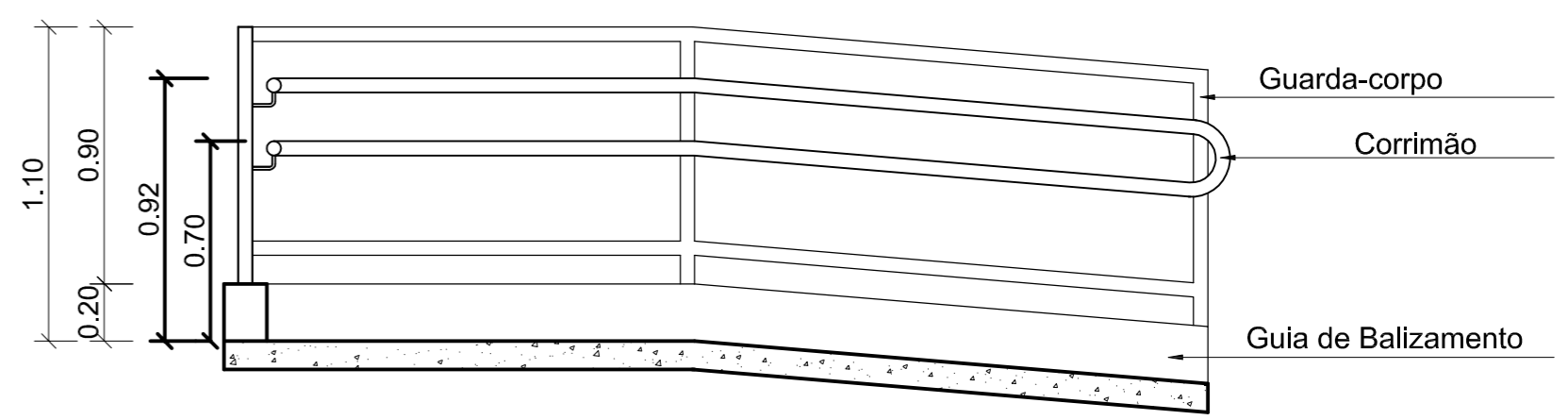

DETALHES DA RAMPA  
 ESCALA: 1/25

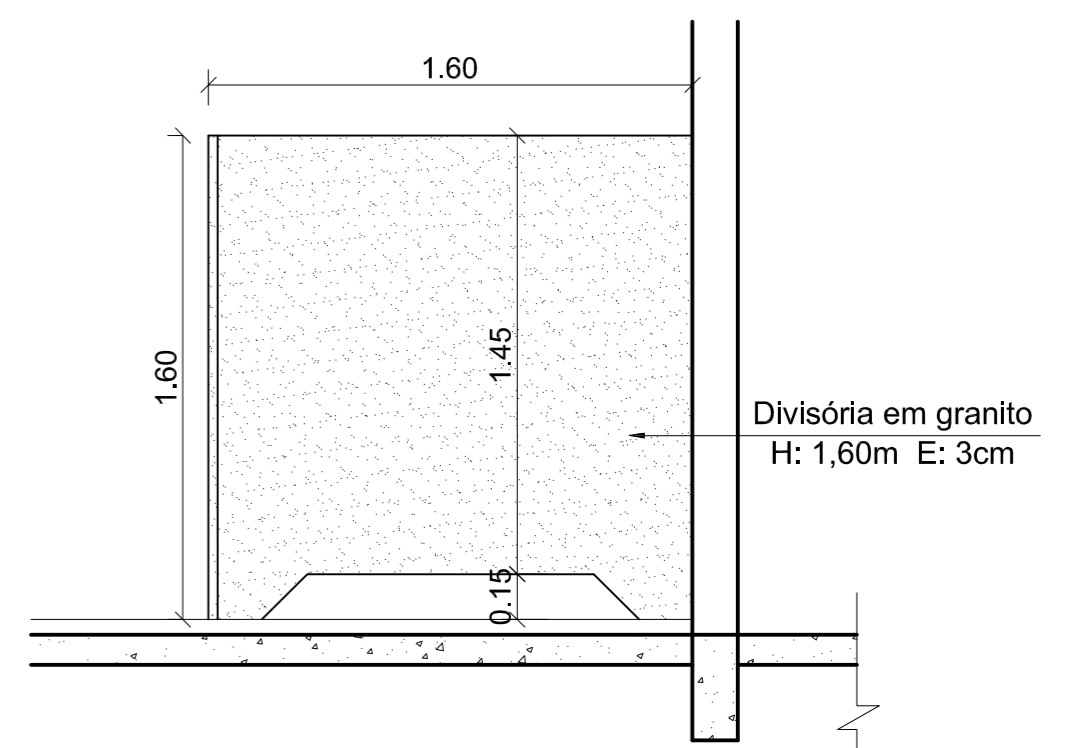

DETALHES DA DIVISÓRIA DOS SANITÁRIOS  
 ESCALA: 1/25

**PREFEITURA MUNICIPAL DE PLANALTO/RS**

Responsável Técnico: ALEXSANDRA TOMASI  
 Arquiteta e Urbanista - CAU Nº A 56507-5

Projeto: **REFORMA DO CRAS**

Endereço do Projeto:  
 Rua Siqueira Campos esquina com a Rua Benjamin Constant, Bairro Centro, Lote 01, 13 e 14 da Quadra "AV", Planalto/RS

Prancha: **03/06**

Proprietário: Prefeitura Municipal de Planalto/RS  
 CNPJ: 87.612.891/0001-15

Conteúdo da Prancha: **Planta Baixa de Reforma**

Área: 464,45m²	Escala: Indicada	Data: Fevereiro/2026	Arquivo: Reforma CRAS 2025
----------------	------------------	----------------------	----------------------------

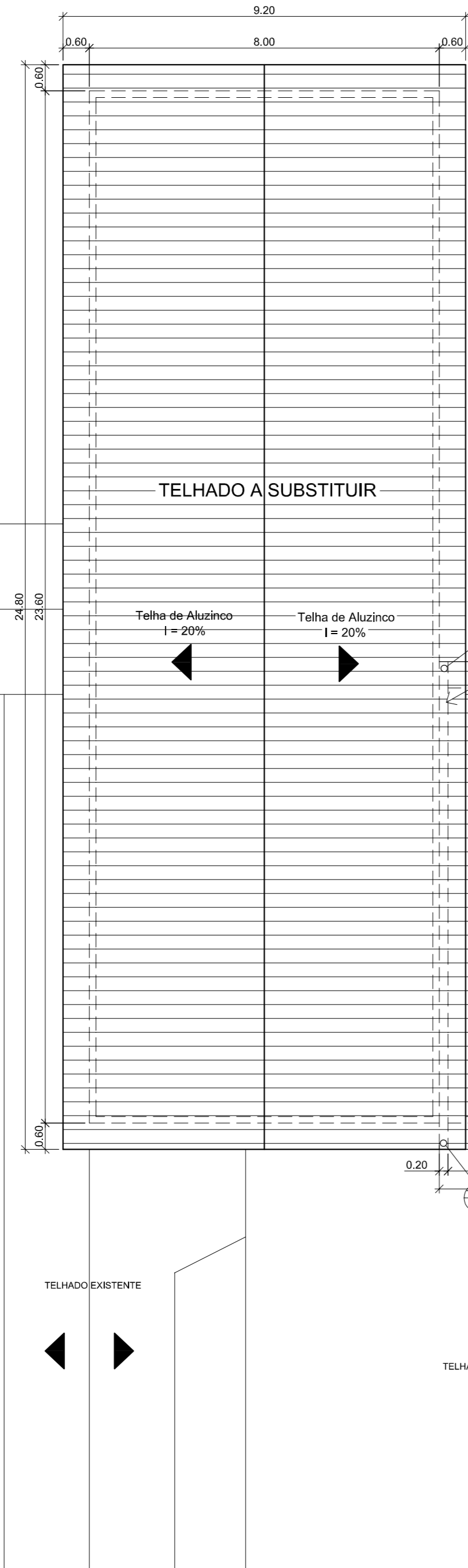

PLANTA DE COBERTURA  
Escala: 1/100

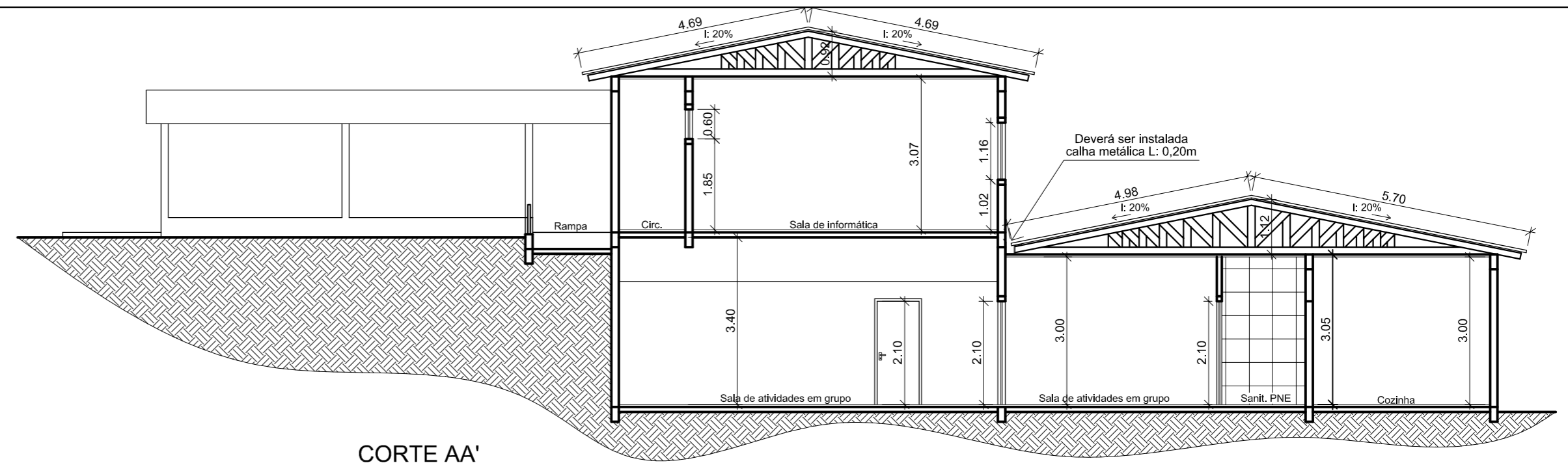

CORTE AA'  
Escala: 1/100

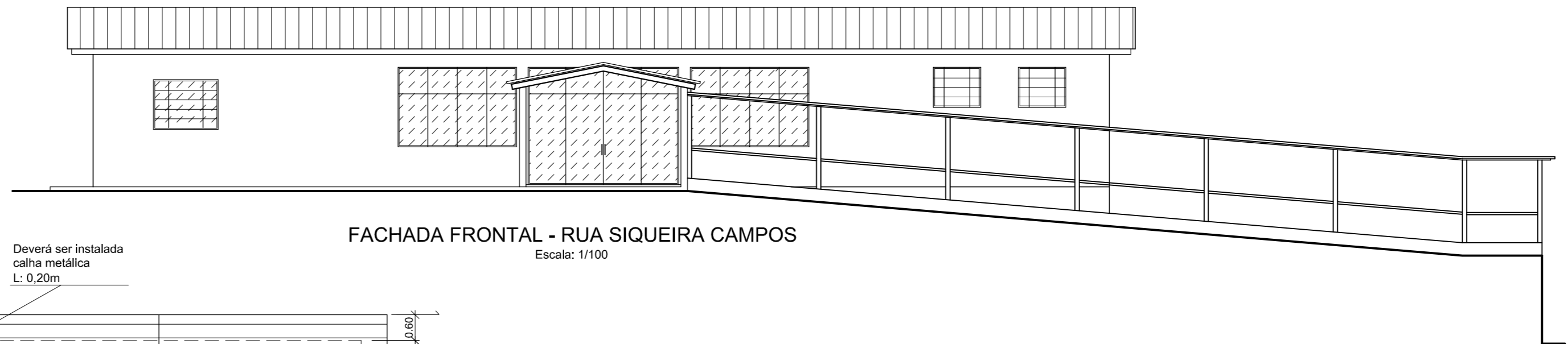

FACHADA FRONTAL - RUA SIQUEIRA CAMPOS  
Escala: 1/100

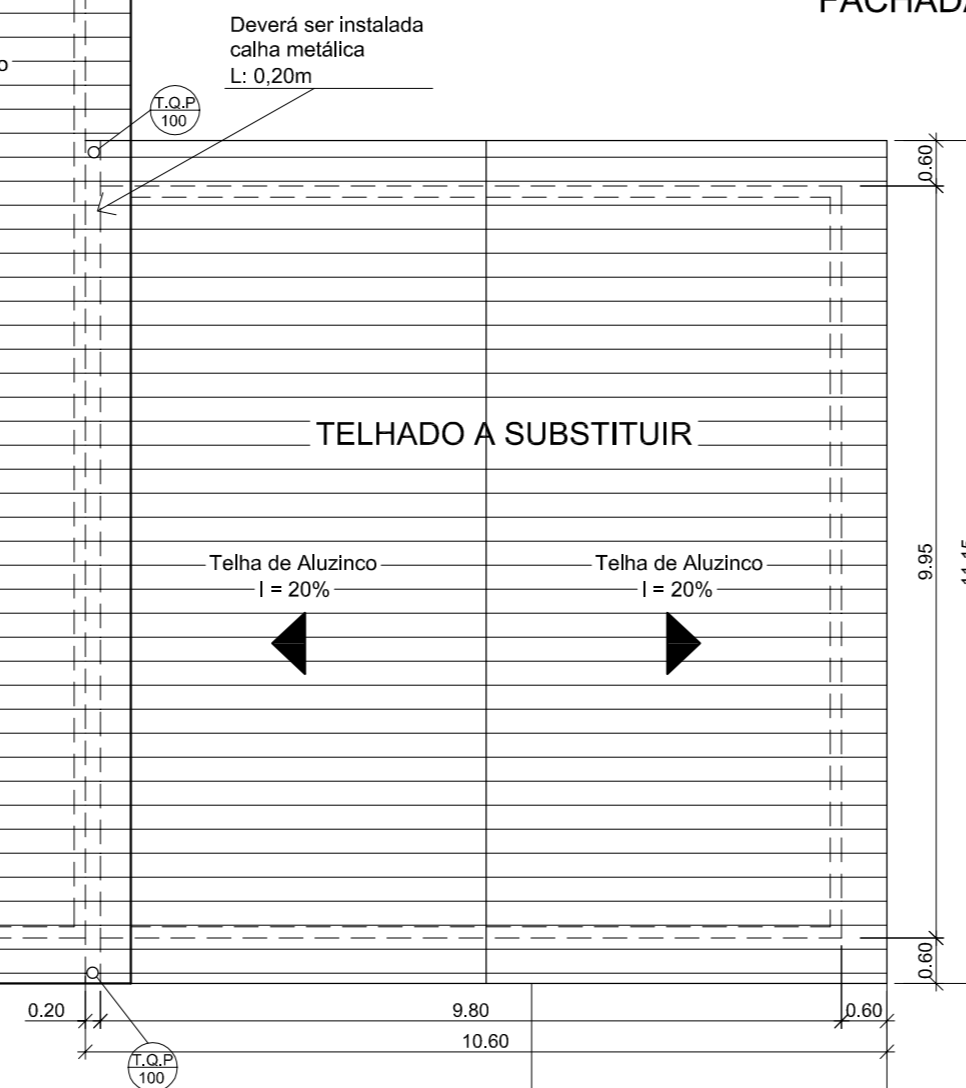

QUADRO DE ÁREAS	
Área existente total	603,75m <sup>2</sup>
Área existente pavimento térreo	285,00m <sup>2</sup>
Área existente pavimento inferior	318,75m <sup>2</sup>
Área total a ser reformada	464,45m <sup>2</sup>
Área a ser reformada no pavimento térreo	188,80m <sup>2</sup>
Área a ser reformada no pavimento inferior	275,65m <sup>2</sup>
Área total de telhado a substituir	346,35m <sup>2</sup>
Área de telhado a substituir no pavimento térreo	228,16m <sup>2</sup>
Área de telhado a substituir no pavimento inferior	118,19m <sup>2</sup>

## PREFEITURA MUNICIPAL DE PLANALTO/RS

Responsável Técnico: ALEXSANDRA TOMASI  
Arquiteta e Urbanista - CAU Nº A 56507-5

Projeto: REFORMA DO CRAS

Endereço do Projeto: Rua Siqueira Campos esquina com a Rua Benjamin Constant, Bairro Centro, Lote 01, 13 e 14 da Quadra "AV", Planalto/RS

Proprietário: Prefeitura Municipal de Planalto/RS  
CNPJ: 87.612.891/0001-15

Conteúdo da Prancha: Planta de Cobertura, Corte e Fachada

Área: 464,45m<sup>2</sup> Escala: 1/100 Data: Fevereiro/2026 Arquivo: Reforma CRAS 2025

Prancha:  
**04**  
**06**

**LEGENDA:**

- - PONTO DE ILUMINAÇÃO - LED
- ⏏ - INTERRUPTOR SIMPLES C/ TOMADA HEXAGONAL
- ⏏ - INTERRUPTOR DUPLO C/ TOMADA HEXAGONAL
- ⏏ - TOMADA HEXAGONAL BAIXA H: 0,30m
- ⏏ - TOMADA HEXAGONAL MÉDIA H: 1,20m
- ⏏ - TOMADA HEXAGONAL ALTA H: 2,00m
- FIOS E CABOS; NEUTRO, FASE, RETORNO, PONTE E TERRA
- ELETRODUTO/CANAleta SOBREPOR P/ ENERGIA COMUM

CD	Circuito	Utilização	Iluminação led					Tomadas	Potência (Watts)	Fiação (mm²)	Disjuntor (A)
			60w	18w	100w	600w	6500w				
01	01	Ar condicionado					1	1600	4,0	20	
	02	Ar condicionado					1	1600	4,0	20	
	03	Ar condicionado					1	1600	4,0	20	
	04	Ar condicionado					1	1600	4,0	20	
	05	Ar condicionado					1	1600	4,0	20	
	06	Ar condicionado					1	1600	4,0	20	
	07	Ar condicionado					1	1600	4,0	20	
	08	Recepção/salas/sanitários		10	20			2180	2,5	15	
	09	Salas/circ. Livre		14	25			2752	2,5	15	
02	10	Ar condicionado					1	1600	4,0	20	
	11	Ar condicionado					1	1600	4,0	20	
	12	Salas atividades em grupo		12	13			1516	2,5	15	
	13	Cozinhas/sanitários/lavand.		10	10			1180	2,5	15	
	14	Cozinha				5		3000	4,0	20	
Total								25528	25,0		

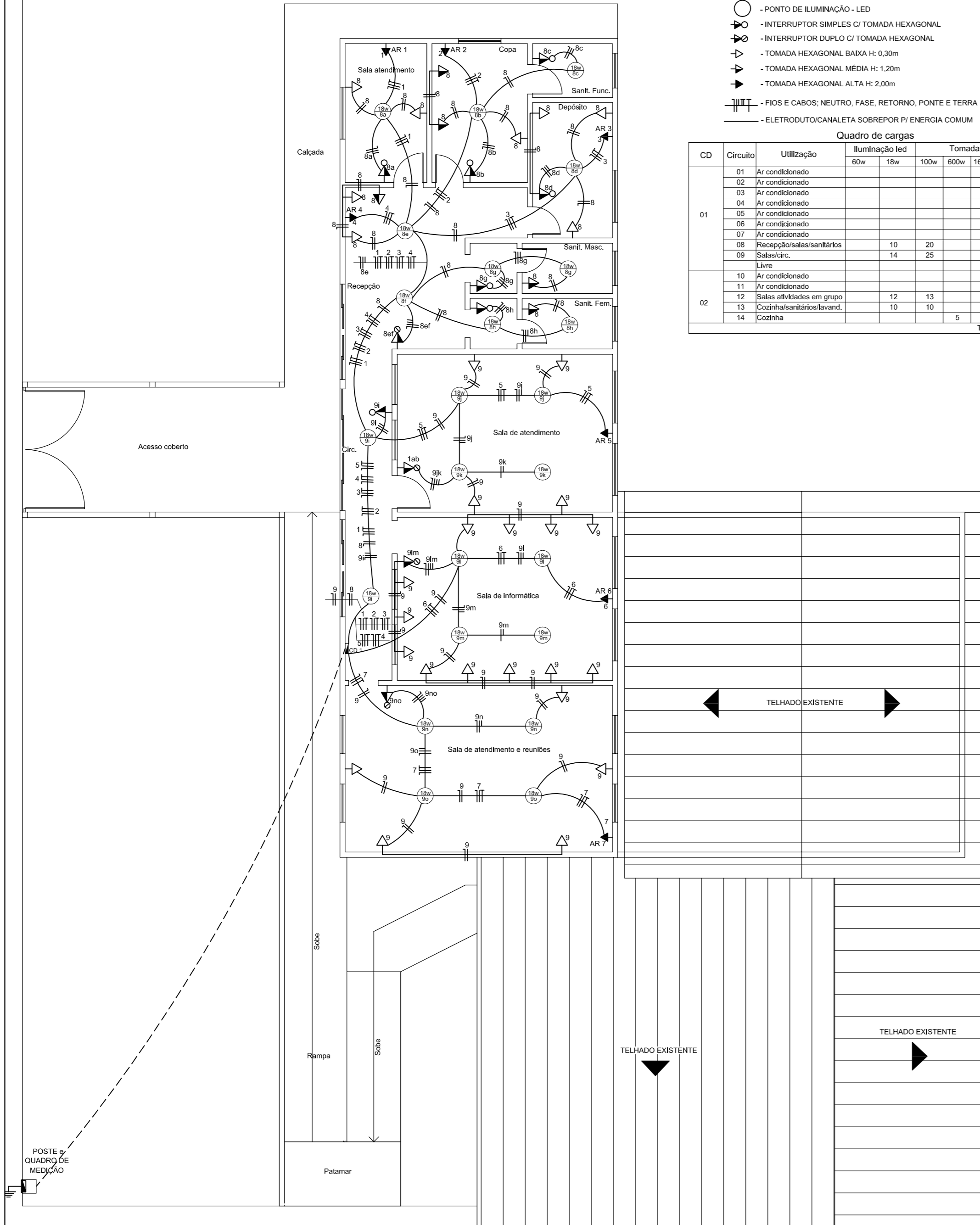

**PROJETO ELÉTRICO - PAVIMENTO TÉRREO**  
Escala: 1/100

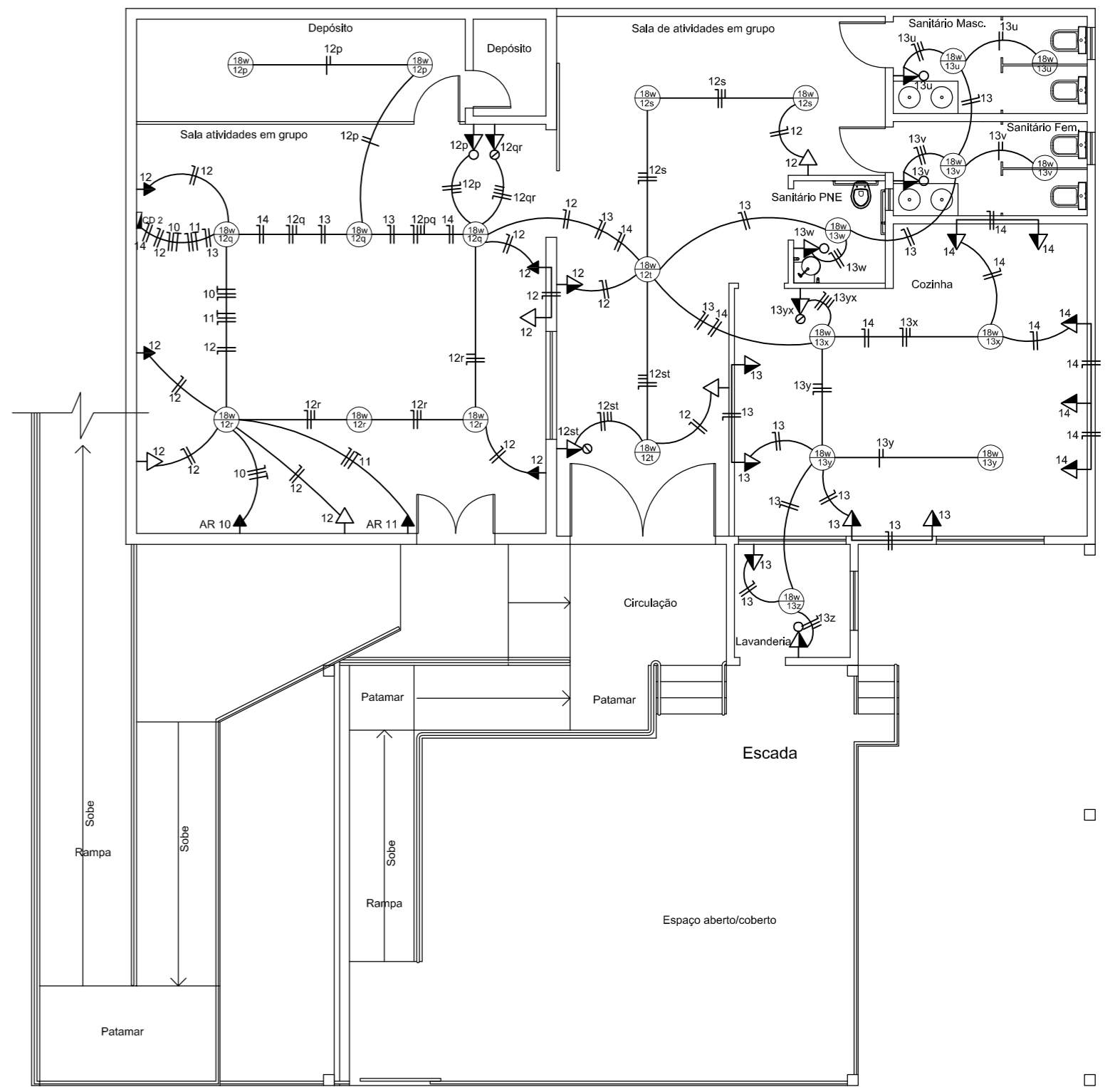

**PROJETO ELÉTRICO - PAVIMENTO INFERIOR**  
Escala: 1/100

**PREFEITURA MUNICIPAL DE PLANALTO/RS**

Responsável Técnico: ALEXSANDRA TOMASI  
Arquiteta e Urbanista - CAU Nº A 56507-5

Projeto: REFORMA DO CRAS

Endereço do Projeto: Rua Siqueira Campos esquina com a Rua Benjamin Constant, Bairro Centro, Lote 01, 13 e 14 da Quadra "AV", Planalto/RS

Proprietário: Prefeitura Municipal de Planalto/RS  
CNPJ: 87.612.891/0001-15

Conteúdo da Prancha: Projeto Elétrico

Área: 464,45m² | Escala: 1/100 | Data: Fevereiro/2026 | Arquivo: Reforma CRAS 2025

Prancha: 05/06

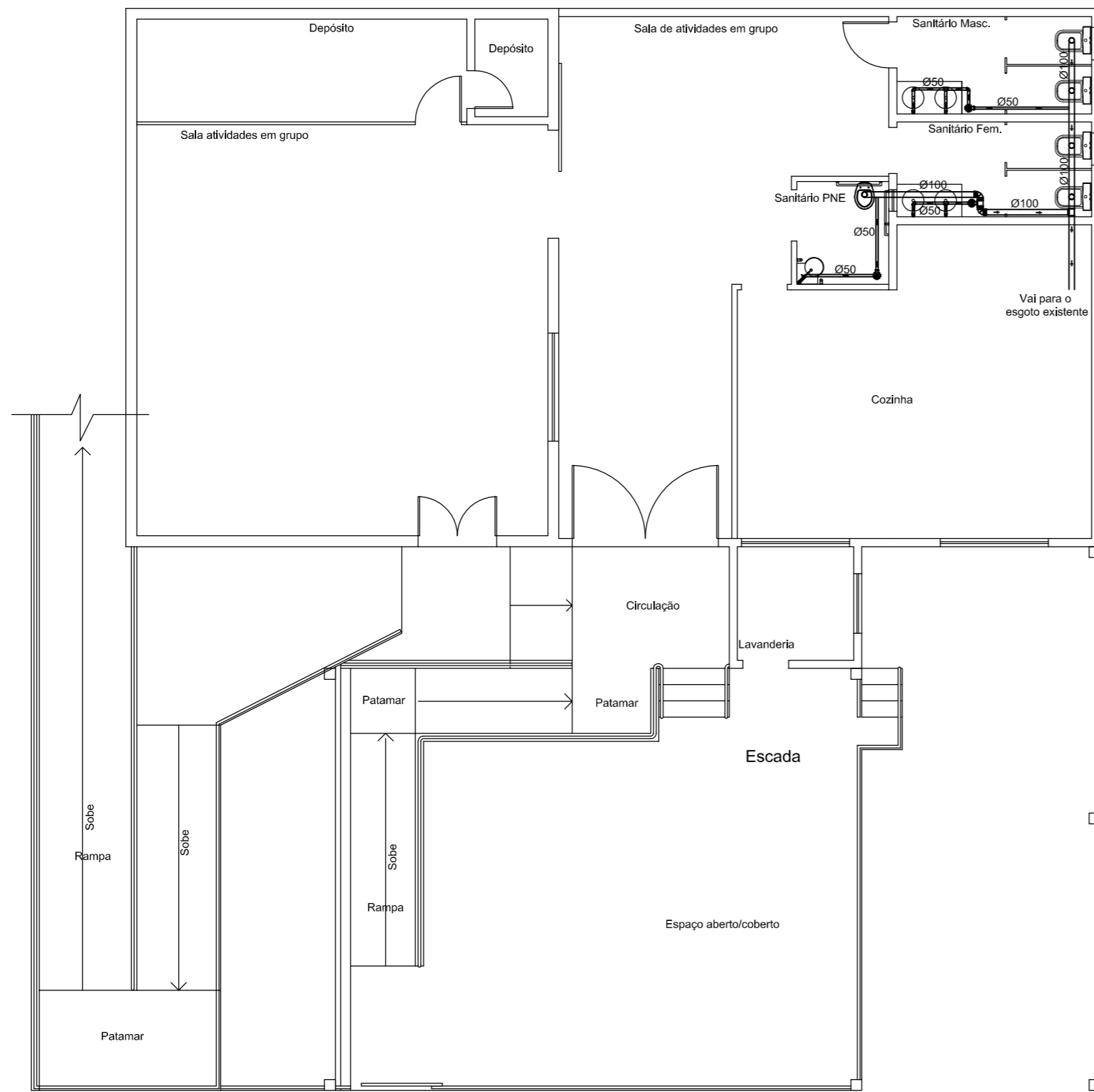

- LEGENDA:
- CANALIZAÇÃO DE ÁGUA EXISTENTE
  - CANALIZAÇÃO DE ÁGUA PVA
  - TUBO DE QUEDA SANITÁRIO
  - TUBO DE QUEDA PLUVIAL
  - TUBO DE VENTILAÇÃO
  - CAVA DE ESGUEIRA
  - RALO BIFIDADO
  - RALO REDO
  - CAVA DE ÁGUA
  - CAVA DE INERTE
  - ALUETRO
  - FURADORA
  - TUBULAÇÃO DE ÁGUA PVA
  - TUBULAÇÃO DE ESGOTO PASSANDO PELO PISO
  - DIM. DIMENÇÕES DAS TUBULAÇÕES ESTÃO ESPECIFICADAS EM MILÍMETROS

**PROJETO HIDROSSANITÁRIO (ESGOTO)**

Escala: 1/100

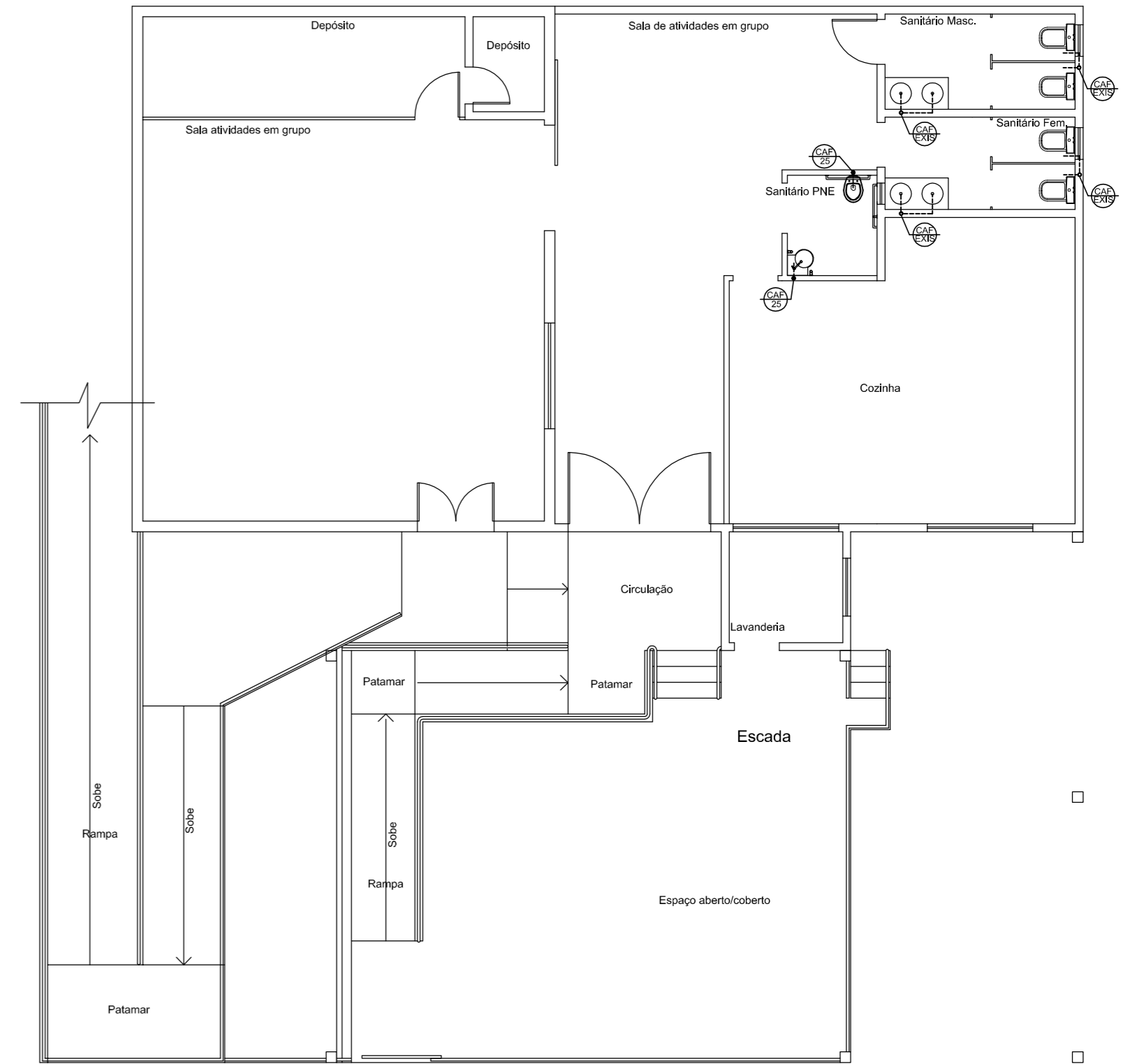

**PROJETO HIDROSSANITÁRIO (ÁGUA)**

Escala: 1/100

**PREFEITURA MUNICIPAL DE PLANALTO/RS**

Responsável Técnico: ALEXSANDRA TOMASI  
Arquiteta e Urbanista - CAU Nº A 56507-5

Projeto: REFORMA DO CRAS

Endereço do Projeto: Rua Siqueira Campos esquina com a Rua Benjamin Constant, Bairro Centro, Lote 01, 13 e 14 da Quadra "AV", Planalto/RS

Proprietário: Prefeitura Municipal de Planalto/RS  
CNPJ: 87.612.891/0001-15

Conteúdo da Prancha: Projeto Hidrossanitário

Área: 464,45m<sup>2</sup> | Escala: 1/100 | Data: Fevereiro/2026 | Arquivo: Reforma CRAS 2025

Prancha:  
**06**  
**06**