

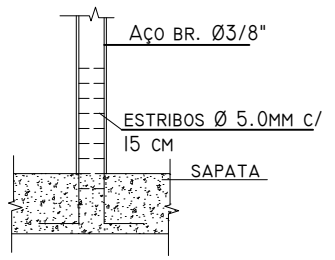

04 Vista 01
escala 1:75

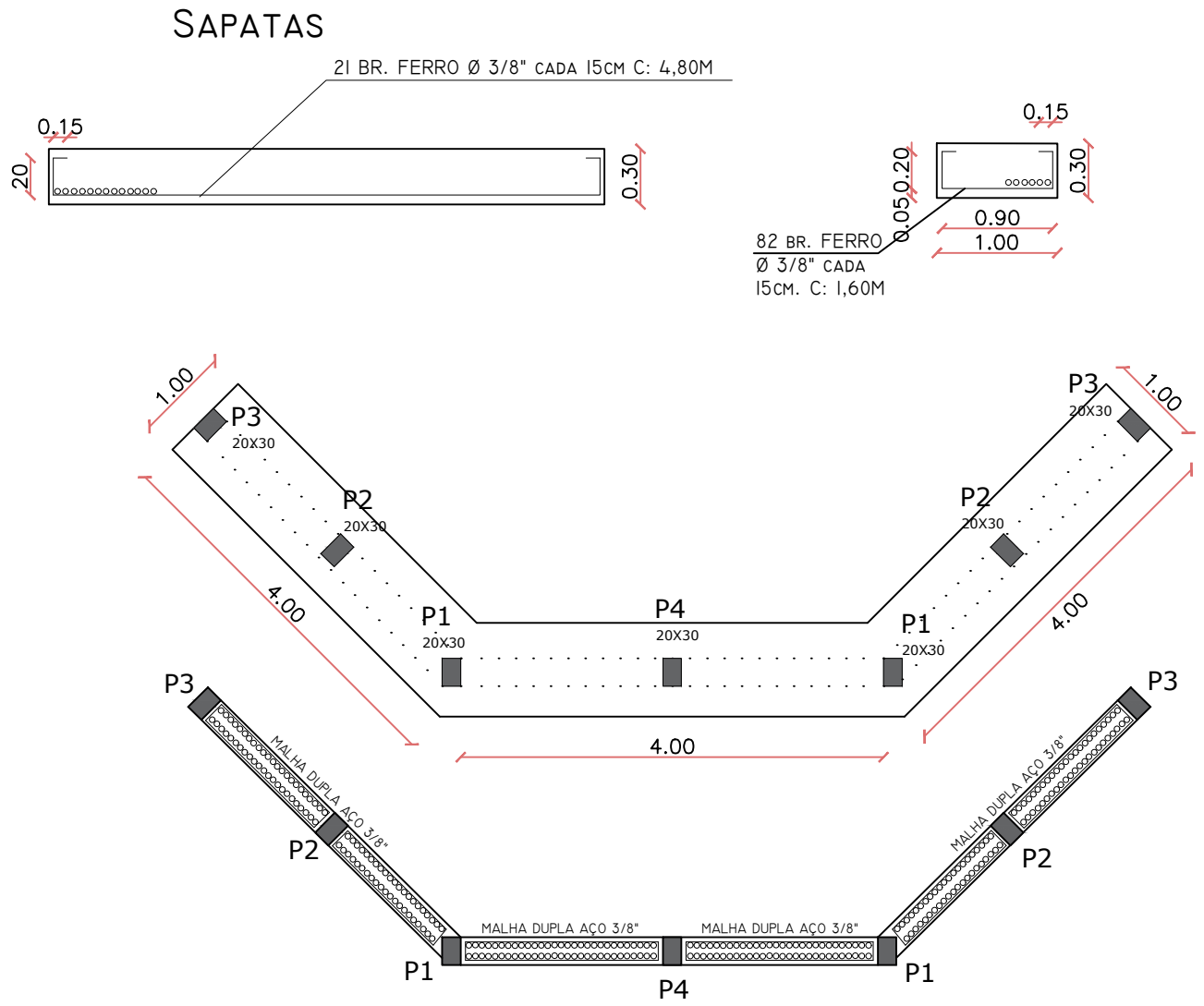

05 Detalhes
s/ escala

		Responsável Técnico: LUIZ H. GNOATTO Eng. Civil CREA/SC 139755-6	
OBRA: PONTILHÃO L ^a SETE SETEMBRO		Proprietário: PREFEITURA MUNICIPAL DE PLANALTO CNPJ: 87.612.891/0001-15	
DESCRIÇÃO: VISTA E DETALHES			
ENDEREÇO DA OBRA: L ^a SETE DE SETEMBRO, INTERIOR, PLANALTO/RS			
ESCALA: INDICADA		DATA: MAR/2024	DESENHO Nº: 02/02