

## PALAVRAS CRUZADAS DIRETAS

[www.coquetel.com.br](http://www.coquetel.com.br)

© Revistas COQUETEL

Em (?), forma de venda da canela	→	Alimento rico em vitamina B12	→	(?) de ovos: enfeitados tortas	→	Vindos da Europa por volta de 1870, contribuíram para o desenvolvimento agrícola do Paraná	→		→
Esporte motorizado de Eric Granado	→					Língua artificial criada no séc. XIX	→		
Floresta ainda não devastada pelo homem	→								
	→					Assim, em espanhol	→		
Lúgubre; tenebroso		←	"Nacional", em Inca	→	Conjunção condicional	↓	↑	Prata (símbolo)	
Perigosa aranha peçonhenta que geralmente se alimenta do macho após a cópula	→	André Trigueiro, jornalista	→	Implicar; zombar	→	(?) unhas: hábito do onicófago	→	Bicho-papão	
		Copiar	→						
	→		(?) de Queirós: escreveu "Os Maias"	→					
Fase do sono em que ocorrem os sonhos	→				(?) Duarte, atriz de "Léo e Bia" (Cin.)	→			
Unidade de venda da gasolina	→	Desenho do atlas	→		↓			Título de Nicolau II, da Rússia (Hist.)	
Profissional que trabalha em filmagens	→	Ferramenta do lenhador	↓			Pequeno recipiente para beber	→		
				Elemento essencial à fotografia	→			Organizador de fã-clubes	
A doença como o herpes-zóster		Cair no (?): tomar Ivan (?), cantor	→			Significado de "A", em Al-5 Seca	→		
	→	↓		Fuzileiro naval, em inglês	→	↓			
Roupa colante própria para ginastas	→			Boteco	→				
			(?) -bumbá, encenação folclórica	→				Nathalia Dill, atriz de "A Dona do Pedaço"	
Período de atividade do orango-tango	→				O "até" usado em despedidas informais	→			
Tempero verde muito usado em peixes									
(?) democráticas: repudiam a censura	→								

**BANCO** 3/asi—ran. 4/rama. 5/entro. 6/marine.

58

*Memória Barril*

**Wilson A. Ferigollo**  
wferigollo@atuanet.com.br



## 2º Regimento de Cavalaria

O documento fotográfico é de 14 de junho de 1958, diante de um monumento interno no 2º Regimento de Cavalaria, em São Borja. Aparece na foto um grupo de amigos, composto por Wilson Aleixo Ferigollo, sentado Selvino Trevisan, Leo Gomes Pedrosa e Guilherme Conterno.

**Acesse o site [www.ferigollo.com.br](http://www.ferigollo.com.br).**

Confira a galeria de imagens antigas que mantemos.  
Você também pode colaborar, basta me enviar um e-mail!

## Humor

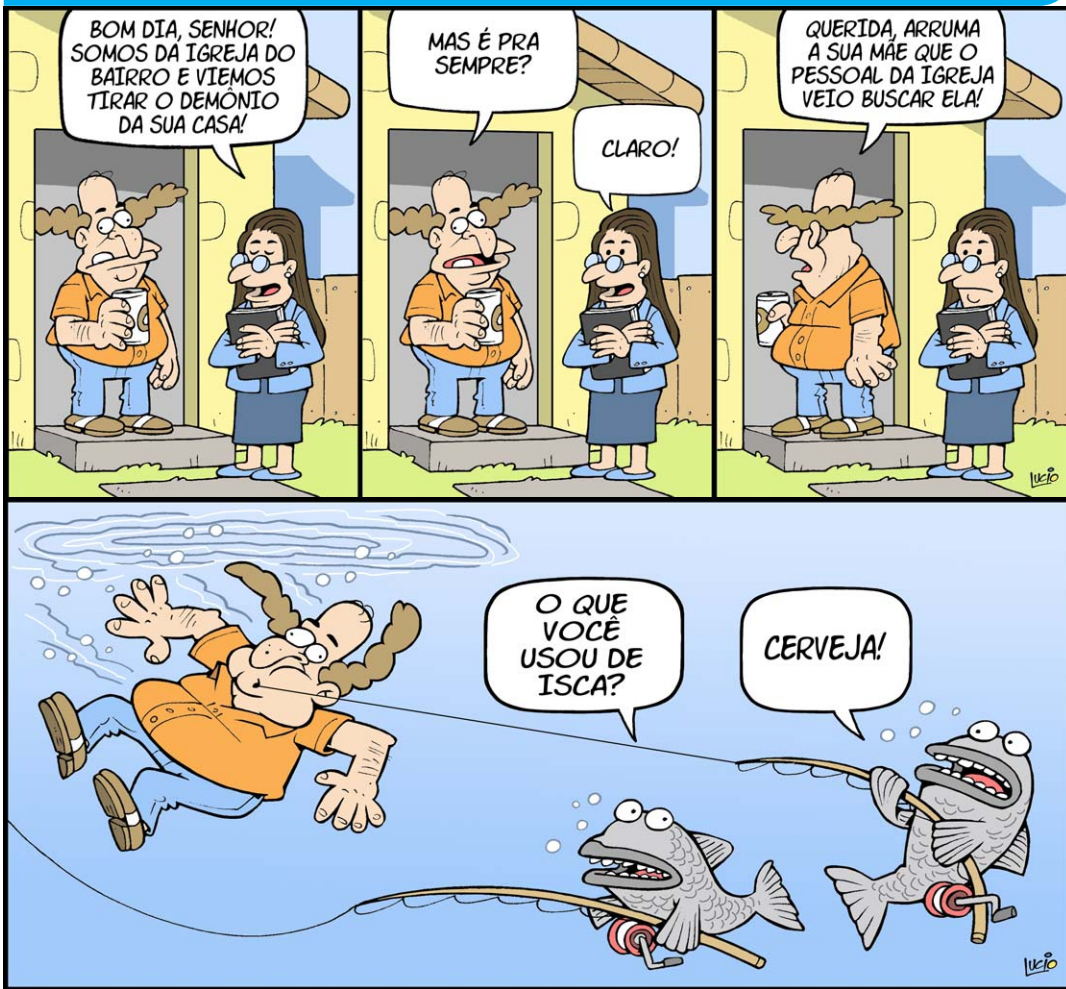

### Solução

S	M	A	T	R	I	C	F	I
S	O	M	B	R	A	V	I	G
E	A	S	I	P	G	E	R	A
O	S	E	C	E	R	A	N	I
L	V	I	U	A	N	E	G	R
R	E	M	E	C	A	R	A	N
L	I	T	R	A	P	F	O	N
O	T	O	M	A	P	A	C	O
C	A	M	E	R	A	Z	C	O
V	I	R	A	L	U	L	I	L
M	A	L	H	A	M	A	R	I
D	I	A	B	A	R	A	I	N
S	E	N	D	R	O	I	E	S
S	O	C	I	E	V	E	S	E

## EXERCISE

**SUA MENTE**  
**COM >>>>**

**Disponível em bancas de todo o Brasil!**

 /revistascoquetel  @coquetel  @editoracoquetel

**Material de**  
**escritório**

**Diversas marcas e o  
melhor preço você  
encontra aqui!**



**OUTUBRO ROSA**  
Mês da saúde da mulher

## PRÓTESE MAMÁRIA

**TRAVESSEIROS  
ESPECIALIZADOS**

## MODELADORES COM INFRATERMELHO LONGO

**MEIAS  
COMPRESSIVAS  
MODELADORAS**

**Igor**  
**Hospitalar**

☎ 55 3744-2010  
 📞 55 9.8428-2908

 **Rua Maurício Cardoso, 295**  
**sala 01 - Centro de FW**



**Rua do Comércio, 852 - Centro**  
**Telentrega: |55| 3744.3770**  
**[www.propelpapelaria.com.br](http://www.propelpapelaria.com.br)**





## Esquema criminoso

# Golpe do “Voa Brasil” rouba dinheiro e dados de consumidores

Utilizando o nome do programa federal “Voa Brasil”, que ainda nem foi lançado, criminosos estão aplicando golpe na compra de passagens aéreas. O esquema cria sites falsos para enganar consumidores que procuram as viagens por até R\$ 200, valor anunciado pelo governo ao apresentar a proposta de criação do programa.

## COMO FUNCIONA O GOLPE

Por meio de um site falso, os golpistas induzem a vítima a realizar um cadastro, informando dados pessoais completos e CPF. Após o cadastro o site informa que a pessoa está “elegível” para o programa e avisa que os contemplados do programa têm direito a quatro passagens aéreas de ida e volta pelo valor de R\$ 200. Ao seguir adiante, o cidadão é convidado a gerar uma guia de pagamento, com o aviso de que deve ser efetuado em até 30 minutos, caso contrário, a pessoa perde a vaga no programa. No entanto, nada disso é verdade.

O Governo Federal até apresentou o “Voa Brasil” ao público, mas ele sequer foi lançado oficialmente, ainda não foram definidas as regras do programa e não há realização de cadastro, portanto, qualquer promoção que mencione o programa pode ser golpe e deve ser analisada com cautela.



Agência Brasil/Divulgação

## PREFEITURA MUNICIPAL DE FREDERICO WESTPHALEN/RS

### AVISO DE LICITAÇÃO PROCESSO LICITATÓRIO Nº 230/2023 LEILÃO Nº 01/2023

O Município de FREDERICO WESTPHALEN, torna público aos interessados, que no dia 23 de novembro de 2023, às 10:00 horas, será realizado Leilão Público de bens móveis inservíveis de propriedade do Município de Frederico Westphalen/RS, autorizado pela Lei Municipal nº 5.102/2023, on-line por meio de plataforma de transação via WEB (“SUPERBID EXCHANGE”) - [www.superbid.net](http://www.superbid.net). Demais informações e cópias do Edital poderão ser adquiridos na Secretaria Municipal da Fazenda, nos horários de expediente ou pelo fone 055- 3744-5050, ou através do site [www.fredericowestphalen-rs.com.br](http://www.fredericowestphalen-rs.com.br).

FREDERICO WESTPHALEN - RS, 19 de OUTUBRO de 2023.

Elisabete Vera de Moura  
Secretaria Municipal da Fazenda

## MUNICÍPIO DE PLANALTO - RS

**Pregão Presencial nº 17/2023:** Abertura: 07/11/2023, às 9h, na sala de Licitações. Objeto: Contratação de serviço de horas máquina, conforme programa de subsídio disposto na lei municipal 4084/2021. Informações na Prefeitura, no site [www.planalto.rs.gov.br](http://www.planalto.rs.gov.br), Portal da Transparência ou [liciplan@planalto.rs.gov.br](mailto:liciplan@planalto.rs.gov.br) Planalto/RS, 20/10/2023. Cristiano Gnoatto, Prefeito Municipal.

## EXTRAVIO DE DOCUMENTO

O Município de Planalto, CNPJ no 87.612.891/0001-15 comunica o extravio de 10 formulários de preenchimento da Comunicação de Verificação de Trânsito - CVT, com a seguinte numeração: 24241, 24242, 24243, 24244, 24245, 24246, 24247, 24248, 24249 e 24250.

### DIVERSOS

VENDE-SE

**Máquina de costura elétrica**, marca Elgin. R\$ 400. Tratar (55) 9.9994-8631.

### IMÓVEIS

ALUGA-SE

**Apartamento** com dois dormitórios, mobiliado (exceto mesa de cozinha), sacada lateral e vaga de garagem. Ideal para estudantes, localizado na rua Ceará, nº 170, próximo à URI/FW. Valor R\$ 980. Tratar direto com o proprietário, no (55) 9.9927-5173.

### IMÓVEIS

VENDE-SE

**Casa de alvenaria**, com 129 m², terreno com 170 m², escriturada em ótimo estado, com 2 sala, 2 banheiros, 2 quartos grandes, cozinha, área de serviço, garagem e churrasqueira, localizada na rua Curió, número 21, bairro Barril, em Frederico Westphalen. Valor R\$ 270 mil. Tratar com Romildo, no WhatsApp (55) 9.9722-0347.

## SOCIEDADE ESPORTIVA BARRIL CNPJ 88.656.152/0001-98

### EDITAL DE CONVOCAÇÃO ASSEMBLÉIA GERAL EXTRAORDINÁRIA

O Presidente da Sociedade Esportiva Barril – SOESBA, no uso das atribuições que lhe confere o Artigo 12 do Estatuto Social, convoca os senhores associados em conformidade com o Artigo 9 do Estatuto Social, para se reunirem em ASSEMBLÉIA GERAL EXTRAORDINÁRIA, a ser realizada no dia 13 de Novembro de 2023, as 19:30 (dezenove) horas (trinta) minutos, na sede da sociedade, localizada na BR 386, km 38, nesta cidade, em primeira convocação, com a presença de 2/3 (dois terços) dos associados; em segunda convocação, as 20:00 (vinte) horas, independentemente do número de associados, para deliberarem sobre o seguinte:

ORDEM DO DIA  
1.Venda Chácara Urbana nº 96

Frederico Westphalen, 09 de Outubro de 2023  
CARLOS AUGUSTO MANFIO - Presidente

## PREFEITURA MUNICIPAL DE FREDERICO WESTPHALEN/RS

### AVISO DE LICITAÇÃO PROCESSO LICITATÓRIO Nº 233/2023 PREGÃO PRESENCIAL Nº 78/2023

O Município de Frederico Westphalen, torna público aos interessados, que no dia 3 de Novembro de 2023, às 09:00 horas, serão abertos os envelopes do Pregão Presencial nº 78/2023, o qual visa contratação de empresa para executar a instalação e retirada da iluminação natalina 2023 da Avenida Arthur Milani, Rua do Comércio, Praça Dom Bruno Maldanner, Largo Vitalino Cerutti, Rua Monsenhor Vitor Batistella, conforme termo de referência. Demais informações e cópias do Edital poderão ser adquiridos na Secretaria Municipal da Fazenda, nos horários de expediente ou pelo fone 05537445050, ou através do site [www.fredericowestphalenrs.com.br](http://www.fredericowestphalenrs.com.br).

Frederico Westphalen RS, 20 de Outubro de 2023.  
Elisabete Vera de Moura  
Secretária da Fazenda

## SINDICATO DOS EMPREGADOS NO COMERCIO DE PALMEIRA DAS MISSÕES/RS

### EDITAL EXTRATO DE CONVENÇÕES COLETIVAS DE TRABALHO 2022/2024

O SINDICATO DOS EMPREGADOS NO COMERCIO DE PALMEIRA DAS MISSÕES/RS, entidade sindical de 1º grau, com sede na Rua: Borges de Medeiros, nº 1370, Bairro Ouro Verde, Palmeira das Missões/RS, vem tornar público para todos os empregados no comércio da respectiva categoria profissional, na área de abrangência dos municípios organizados sindicalmente em Erval Seco/RS, Frederico Westphalen/RS, Palmeira das Missões/RS, Redentora/RS, Rodeio Bonito/RS, Sagrada Família/RS e Seberi/RS, o extrato da CONVENÇÃO COLETIVA DE TRABALHO firmada com o SINDICATO DO COMÉRCIO VAREJISTA DE MATERIAIS ÓPTICO, FOTO E CINE DO RS, com data base em 1º MARÇO 2022: REAJUSTE GERAL DOS SALÁRIOS: 10,80% sobre o salário de 1º/03/2021; PISO GERAL: R\$ 1.593,00; e com data base em 1º MARÇO 2023: REAJUSTE GERAL DOS SALÁRIOS: 5,47% sobre o salário de 1º/03/2022; PISO GERAL: R\$ 1.680,00; QUEBRA DE CAIXA: 10% do salário profissional; QUINQUÊNIO: de 2% sobre o salário efetivamente percebido; AUXÍLIO CRECHE: 1/10 (Um décimo) mensal do salário normativo da categoria, por filho menor de 06 (seis) anos de idade, independente de comprovação de despesas; CONTRIBUIÇÃO NEGOCIAL: 4% a incidir sobre o Piso da categoria dos meses de OUTUBRO/2023, NOVEMBRO/2023 e DEZEMBRO/2023, todos com direito de oposição às contribuições aprovadas na Assembleia Geral da Categoria, TAC firmado junto ao Ministério Público do Trabalho (TAC ADITIVO nº 08/2019 no IC nº 000163.2015.04.001/0) e conforme CLÁUSULA QUADRAGÉSIMA PRIMEIRA estabelecida no instrumento Coletivo, é assegurada oposição no prazo de 10 (dez) dias para os sindicalizados e 20 (vinte) dias para os não sindicalizados, da publicação do presente edital para a primeira parcela e as demais a qualquer tempo, nos termos da Convenção Coletiva, cuja íntegra poderá ser acessada no site [www.sindcomerciariospm.com.br](http://www.sindcomerciariospm.com.br).  
Palmeira das Missões/RS, 18 de outubro de 2023.  
MIRIAN VANIR FORSTER  
Presidente do Sindicato

## SOCIEDADE AMIGOS DA FLORA E FAUNA DE IRAÍ

### EDITAL DE CONVOCAÇÃO ASSEMBLÉIA GERAL

A sociedade Amigos da Flora e Fauna de Iraí/RS, com sede às margens do Rio Uruguai na Cidade de Iraí Km, 01 da Br 386  
escrita sob o Nº CNPJ 89376834/0001-00 Cumprindo as determinações estatutárias e o registro de chapas deverá ocorrer 48 horas antes da Assembleia Geral:  
CONVOCA  
Pelo presente edital ficam os senhores sócios patri-moniais COM DIREITO A VOTO, votar e ser votado, quites com a tesouraria, e demais sócios convocados para Assembleia geral, que será realizada no dia 21/10/2023 na Associação da Saffira, com a seguinte ordem do dia: Primeira chamada às 10h30, e a segunda, com qualquer número de sócios presentes às 10h50, para deliberarem sobre o que segue:  
1º-Prestação de contas do exercício;  
29-Eleição da diretoria para o biênio de out 2023 a out 2025;  
39-Assuntos gerais.

MAURO KAHER  
Presidente  
IRAÍ 02 DE OUTUBRO DE 2023

## PREFEITURA MUNICIPAL DE CRISTAL DO SUL – RS

### AVISO DE LICITAÇÃO PREGÃO PRESENCIAL Nº 025/2023 – PROCESSO ADMINISTRATIVO Nº 090/2023

O Prefeito Municipal de Cristal do Sul – RS, no uso de suas atribuições, torna público, para conhecimento dos interessados, que às 08:00 horas, do dia 06 do mês de novembro de 2023, serão abertos os envelopes do pregão presencial nº 025/2023, objetivando a Aquisição de pneus novos, para suprir as necessidades da frota de veículos e máquinas pesadas, de propriedade do Município de Cristal do Sul – RS. Demais informações e cópias do edital poderão ser adquiridos na secretaria municipal da administração, nos horários de expediente das 07:00 às 13:00 horas, ou pelo fone (55) 99105.3335, site: [www.cristaldosul.rs.gov.br](http://www.cristaldosul.rs.gov.br), email: [compraslicitacoes@cristaldosul.rs.gov.br](mailto:compraslicitacoes@cristaldosul.rs.gov.br), Cristal do Sul – RS, 19 de julho de 2023. Otelmo Reis da Silva/Prefeito Municipal.



Rua Cai, 107 - Bairro Aparecida, em FW  
(ao lado da padaria Casa das Cucas)

55 3744-3480 | 55 9.9947-1215



Casa com extenso terreno, localizada no Bairro Santo Inácio! Terreno com 16,50x42,60, medindo 702,90m²; Casa mista medindo 144m². A Casa possui: Três dormitórios; Duas salas; Cozinha; Área de serviço; Dois banheiros; Quiosque e churrasqueira; Garagem; Amplo espaço aos fundos, com árvores frutíferas e horta. Investimento: R\$ 650.000,00



Apartamento de cobertura no Itapagé! Metragem de 63m². Dois quartos; Sala de estar; Cozinha; Banheiro social; Área de serviço; Garagem. Semimobiliado com: Um ar condicionado; Painel para TV; Persianas; Banheiro completo; Cozinha sob medida; Iluminação em Led. O apartamento pode ser financiado. Investimento: R\$ 295.000,00



## Lavacar Zardinello



Bruno (55) 9.9997-2250

Zardinello (55) 9.9609-0670

R. Presidente Kennedy, 634- Centro- FW  
(Próximo ao Marcos Lima Imóveis)



# ACR DO BRASIL

## PERFURATRIZES E FUNDAÇÕES

### CONHEÇA OS NOSSOS SERVIÇOS!

- Sondagem
- Estacas escavadas
- Estaca raiz
- Hélice contínua monitorada

☎ **55 9.9924-0457**

📍 **BR-386 km 48 - Seberi**



## LAMINADOS DA LINHA SMART da Quick Step

\*Os laminados são resistentes a água, a riscos e manchas

Cada modelo custa  
**R\$ 89,90** m²

CARVALHO NATURAL  
HAVANA COM  
MARCAS DE SERRA

CARVALHO NATURAL  
ENVERNIZADO

CARVALHO VANILLA

PÁTINA COTTAGE

CARVALHO ESCURO  
MIDNIGHT

NOVO CARVALHO  
EVEREST

CARVALHO NATURAL  
MIDNIGHT

MIRACOSA JERSEY

# ZANATTA

MATERIAIS E ACABAMENTOS

☎ 55 3744-7488 / 55 9.9721-3794

📱 ZANATTAMEACABAMENTOS

📺 ZANATTA CONSTRUÇÃO

📍 RUA PIRATINI, 1104 - FW

🌐 WWW.ZANATTACONSTRUCAO.COM.BR

# STL TURISMO

VIAJE COM A GENTE!

## CONFIRA NOSSOS PRÓXIMOS DESTINOS:

☎ 55 9.9942-1868

📱 @stlturismo

📺 STL Turismo

📍 Av. Fortaleza, 344 Centro - Seberi/RS



03 a 05/11/2023

Aparecida para  
Santificação dos beatos Manuel e Adílio



15 a 17/12/2023

Canela e Gramado  
com natal luz



23 a 27/01/2024

Rio de Janeiro, Angra dos Reis, Petrópolis e Aparecida-SP



09 a 13/02/2024

Montevideu  
feriado de Carnaval



11/04 a 15/04/24

Divino Pai Eterno  
Brasília



29/05 a 02/06/24

Buenos Aires  
feriado de Corpus Christi

# Pampiana Imóveis

Octacílio Brugnera  
CRECI 8889

Av. João Muniz Reis, 345 - Centro (próximo à Mecânica do Belo) - Frederico Westphalen/RS

(55) 3744-1941 / 9.9941-2020

pampianaimoveis@gmail.com

- **Vende-se DUAS** peças comerciais localizada bem no centro da cidade (próximas a praça da Matriz) as duas reformadas uma de 50 m² no valor de R\$ 150.000,00 (cento e cinquenta mil reais) uma de 146m² R\$ 270.000,00 (duzentos e setenta mil reais)
- **Vende-se um apartamento** bom de 2 dormitórios, com 90 metros quadrados, peças grandes, localizado entre o centro e a URI no segundo andar R\$ 230.000,00
- **Vende-se uma casa mista**, terreno cercado, com 2 pisos no Bairro São Cristóvão (próximo ao Chico automóveis, com 2 pisos R\$ 250.000,00

- **PERMUTA-SE** ou vende, um apartamento de 3 dormitórios, com vários móveis, sacada, garagem etc., localizado no centro da cidade de Santa Maria no valor de R\$ 400.000,00 por imóveis em Frederico
- **Vende-se uma casa de alvenaria** com terreno grande, com possibilidade de fazer mais casas no mesmo terreno, localizada no bairro Barril R\$ 350.000,00 (barbada)
- **Vende-se um apartamento** seminovo de 1 (um) dormitório, garagem, sacada com churrasqueira, localização central

- **Vende-se 12 quitinetes** localizadas no centro da cidade, com box de estacionamento, em fase final de construção ótimo investimento, recebe terreno como parte do pagamento
- **Vende-se lotes prontos** para construir com ruas asfaltadas, água, luz, toda a infraestrutura para construir 120.000,00 a 145.000,00 mil reais
- **Vende-se uma cobertura** localizada no centro da cidade, com todos os móveis (os quais estão em ótimo estado de conservação) já embutidos no valor do negócio, com garagem, terraço, pintura nova, (pode receber imóveis ou carro como parte do pagamento)



## Um espaço planejado para o seu negócio.



**SALAS COMERCIAIS DE 57,95M² ATÉ 74,99M² DE ÁREA PRIVATIVA**

**RUA FORTALEZA COM 04 DE JUNHO SEBERI - RS**

# LABOR

Centro Profissional

55 3744-3535

marcoslima\_imoveis

marcoslimaimoveis.com.br

Rua Miguel Couto, 242 Centro - Frederico Westphalen

# MARCOS LIMA

IMÓVEIS CONSTRUÇÕES INCORPORAÇÕES



MUNICÍPIO DE BOA VISTA DAS MISSÕES

SECRETARIA ADM/FAZENDA – SETOR DE TRIBUTAÇÃO  
MAPA DE APTIDÕES – BOA VISTA DAS MISSÕES – RS.

-Relatório Metodológico para geração do Mapa de aptidões agrícolas-  
Para chegar ao mapa de aptidões para a determinada localidade, fora produzido o mapa de declividade através do processamento e extração de dados, feito no SIG QGIS 3.22.11, a partir da carta de declividade originada de imagens orbitais adquiridas pela Missão Topográfica de Radar Transportado - SRTM, da NASA, reprocessadas pela Embrapa Monitoramento, no projeto Brasil em Relevô, com uma resolução espacial de 30 m, que foi reamostrado e interpolado para que chegasse à resolução de 5 m, então classificam-se em 6 classes, segundo as capacidades de uso, citadas por PRADO, H. (2013), considerando também as características de declividade conforme classificação de relevo dada por LEPSCH, I.F (1983, citado em Norma de Execução INCRA/DT/Nº52 de 2006), como plano, suave ondulado, moderado ondulado, ondulado, forte ondulado, montanhoso e escarpado, que posteriormente é equiparada às 6 classes da Receita Federal do Brasil, conforme a Instrução Normativa RFB nº 1877 de 2019.  
Classes de Relevô (LEPSCH, I.F - 2013)  
• Plano – De 0% a 2% - Lavoura Aptidão Boa;  
• Suave Ondulado – De 2% a 5% - Lavoura Aptidão Boa;  
• Moderadamente Ondulado – De 5% a 10% - Lavoura Aptidão Regular;  
• Ondulado – De 10% a 15% - Lavoura Aptidão Restrita;  
• Forte Ondulado – De 15% a 45% - Pastagem Plantada;  
• Montanhoso – De 45% a 70% - Silvicultura ou Pastagem Natural;  
• Escarpado – > 70% - Preservação da fauna e da flora.

Cada classe é separada em uma camada que posteriormente, através da álgebra de mapas, é fusionada com os dados de solos elaborados e disponibilizados pelo IBGE (2002; 2018), com escala 1:250.000. Após os dados citados no decorrer deste, unem-se ao material os dados de áreas de preservação permanente, remanescente de vegetação nativa e delimitação de reservas legais, advindas da base de dados espaciais do Cadastro Ambiental Rural-CAR, que se somam as áreas de preservação de fauna ou flora encontradas nos processos anteriores, seguindo as definições do Art. 4º do Código Florestal Brasileiro (Lei nº12.651). As áreas com a presença de recursos hídricos e área urbana, são consideradas como aptidão de preservação de fauna ou flora, visto

que, ambos os itens não estão previstos na metodologia da Receita Federal do Brasil, portanto, quando houver incidência em tais áreas, serão atribuídos os menores valores possíveis e que, posteriormente, serão isentos do cálculo do imposto, por serem áreas não tributáveis, que de fato são, por não haver previsão de cobrança sobre estas. Assim, obtemos o mapa de aptidões.  
Bibliografia:  
BRASIL, Brasília-DF. Norma de Execução INCRA/DT/Nº52, de 25 de outubro de 2006, que aprova o manual de obtenção de terras e perícia judicial. Diário Oficial da União, edição 207, 27 de outubro de 2006, seção 1, página 108.  
BRASIL, Brasília-DF. Lei nº12.651 de 25 de maio de 2012, que dispõe sobre a proteção da vegetação nativa; altera as Leis nºs 6.938, de 31 de agosto de 1981, 9.393, de 19 de dezembro de 1996, e 11.428, de 22 de dezembro de 2006; revoga as Leis nºs 4.771, de 15 de setembro de 1965, e 7.754, de 14 de abril de 1989, e a Medida Provisória nº 2.166-67, de 24 de agosto de 2001; e dá outras providências. Diário Oficial da União, edição 102, 28 de maio de 2012.  
MIRANDA, E. E. de; (Coord.). Brasil em Relevô. Campinas: Embrapa Monitoramento por Satélite, 2005. Disponível em: <http://www.relevobr.cnpm.embrapa.br>. Acesso em: 5 Set. 2022.  
LEPSCH, I.F; BELLINAZZI JÚNIOR, R. BERTOLINI, D. Manual para levantamento utilitário do meio físico e classificação de terras no sistema de capacidade de uso. 4ª aproximação. Campinas: SBCS, 1991. 175p.  
INSTITUTO BRASILEIRO DE GEOGRAFIA E ESTATÍSTICA (IBGE). Mapa exploratório de solos do estado do Rio Grande do Sul. Rio de Janeiro: Diretoria de Geociências, IBGE. 2002. Escala 1:1.000.000.  
INSTITUTO BRASILEIRO DE GEOGRAFIA E ESTATÍSTICA (IBGE). Pedologia: Mapeamento de Recursos Naturais do Brasil (1:250.000). Diretoria de Geociências, Coordenação de Recursos Naturais e Estudos Ambientais, 2018. Disponível em:https://www.ibge.gov.br/geociencias/informacoes-ambientais/pedologia/10871-pedologia.html?=&t=downloads.  
PRADO, H. Pedologia Fácil – Aplicações em Solos Tropicais. 4º ED. Editora Oficina de Textos, Piracicaba-SP, Brasil, 2013.  
QGIS Development Team, 2022. QGIS Geographic Information System. Open Source Geospatial Foundation Project. http://qgis.osgeo.org.

CLASSE DE RELEVO	Classes de Declividade		Aptidões	
	%	Graus	ABNT	RFB
Plano	0 a 2	0º a 1º8'45"	I	I
Suave Ondulado	2 a 5	1º8'45" a 2º51'45"	II	I
Moderadamente Ondulado	5 a 10	2º51'45" a 5º42'38"	III	II
Ondulado	10 a 15	5º42'38" a 8º31'51"	IV	III
Forte Ondulado	15 a 45	8º31'51" a 24º13'40"	VI	IV
Montanhoso	45 a 70	24º13'40" a 34º59'31"	VII	V
Escarpado	> 70	> 34º59'31"	VIII	VI

Boa Vista das Missões - RS  
Mapa de Aptidões Agrícolas

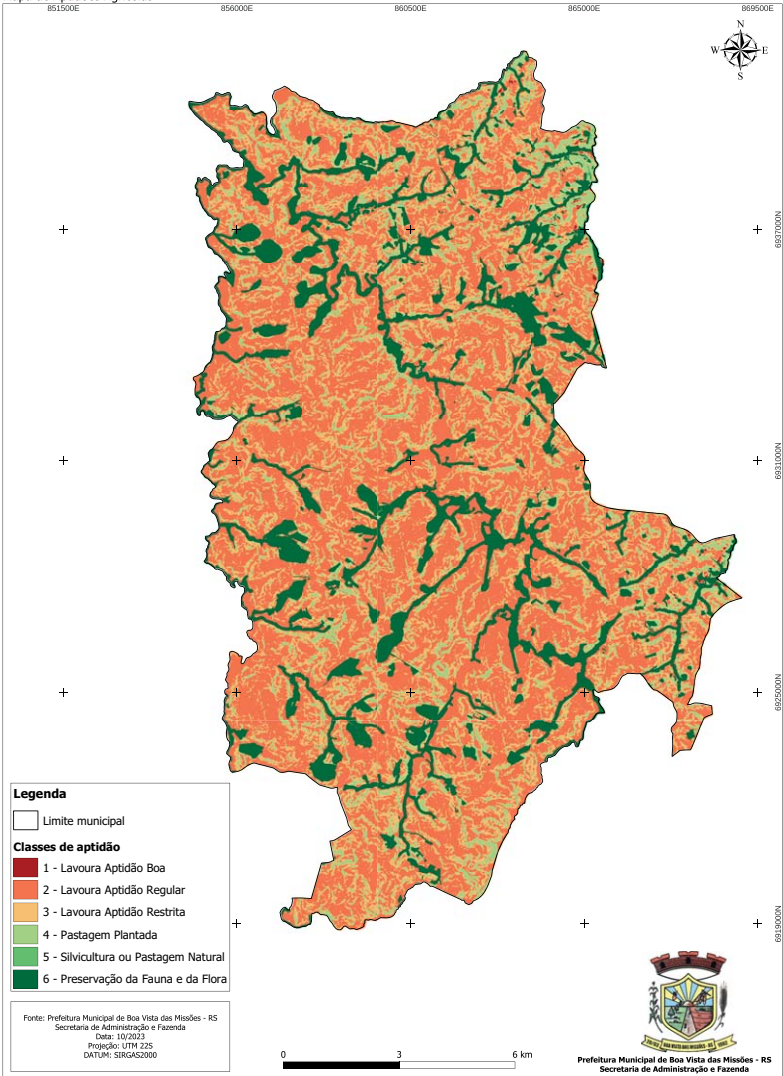

MUNICÍPIO DE AMETISTA DO SUL

AVISO DE DISPENSA DE LICITAÇÃO  
Nº 064/2023

O Prefeito Municipal ratificou a Dispensa de Licitação com base no art. 75, inciso II, da Lei nº 14.133/2021, para CONTRATAÇÃO DE EMPRESA PARA AQUISIÇÃO DE EQUIPAMENTOS ODONTOLÓGICOS PARA O CONSULTÓRIO ODONTOLÓGICO MUNICIPAL DE AMETISTA DO SUL/RS, com a Pessoa Jurídica CAMPMED SOLUÇÃO EM PRODUTOS PARA A SAÚDE LTDA, inscrita no CNPJ nº 24.677.969/0001-60, situada na Avenida Severino Senhori, nº 277, Sala 1, Bairro Centro, Cep nº 99.735-000, na cidade de Ponte Preta, RS, no valor total global de R\$ 21.328,00 (vinte e um mil trezentos e vinte e oito reais), conforme proposto; e com a Pessoa Jurídica OLSEN INDÚSTRIA E COMÉRCIO S/A, inscrita no CNPJ nº 83.802.215/0001-53, situada na Avenida Ivo Luchi, nº 68, Distrito Industrial, Bairro Jardim Eldorado, Cep nº 88.133-150, na cidade de Palhoça, SC, no valor total global de R\$ 26.790,00 (vinte e seis mil setecentos e noventa reais), conforme proposto.  
Ametista do Sul/RS, 19 de outubro de 2023.  
JADIR JOSÉ KOVALESKI  
Prefeito Municipal

AVISO DE DISPENSA DE LICITAÇÃO  
Nº 066/2023

O Prefeito Municipal ratificou a Dispensa de Licitação com base no art. 75, inciso II, da Lei nº 14.133/2021, para CONTRATAÇÃO DE EMPRESA PARA REPAROS EM PONTOS DE ILUMINAÇÃO PÚBLICA COM UTILIZAÇÃO DE CAMINHÃO MUNCK E ELETRICISTA, com a empresa CRC INSTALADORA AMETISTA LTDA, inscrito no CNPJ nº 44.439.145/0001-69, situada na Avenida Brasil, nº 1099, Bairro Centro, Cep nº 98.465-000, na cidade de Ametista do Sul/RS, representada pelo Sr. Cleomar Soares Novaes, proprietário, brasileiro, empresário, portador do CPF nº 020.171.740-92, residente e domiciliado na cidade de Ametista do Sul/RS, no valor total global de R\$ 12.162,50 (doze mil, cento e sessenta e dois reais e cinquenta centavos) conforme proposto.  
Ametista do Sul/RS, 19 de outubro de 2023.  
JADIR JOSÉ KOVALESKI  
Prefeito Municipal

**SÚMULA DO CONTRATO Nº 234/2023**  
CONTRATANTE: MUNICÍPIO DE AMETISTA DO SUL/RS.  
CONTRATADA: SILVERIO ZIMMER  
OBJETO: CONTRATAÇÃO DE EMPRESA ESPECIALIZADA PARA AQUISIÇÃO DE EQUIPAMENTOS PARA A SECRETARIA DE ASSISTÊNCIA SOCIAL DE AMETISTA DO SUL/RS  
PROCESSO LICITATÓRIO: DISPENSA DE LICITAÇÃO Nº 065/2023.  
VALOR TOTAL GLOBAL: R\$ 6.190,00  
Ametista do Sul/RS, 20 de outubro de 2023  
JADIR JOSÉ KOVALESKI  
Prefeito Municipal

EDITAL DE CONVOCAÇÃO N.º 19/2023

EDITAL DE CONVOCAÇÃO DE PESSOAL APROVADO NO CONCURSO PUBLICO MUNICIPAL, HOMOLOGADO EM DATA DE 27 DE OUTUBRO DE 2021, EDITAL DE ABERTURA Nº 001/2020 DE 31 DE JANEIRO DE 2020  
JADIR JOSE KOVALESKI, Prefeito Municipal de Ametista do Sul, Estado do Rio Grande do Sul, no uso de suas atribuições legais que lhe são conferidas, faz saber, aos que virem a deste tomar conhecimento, que a pessoa abaixo relacionada deve comparecer no Departamento de Pessoal desta Prefeitura, para fins de tomar posse e início de Estágio Probatório, de acordo com a classificação final do Edital nº. 07/2021 de 27 de outubro de 2021.

CLASSIFICAÇÃO	NOME	CARGO
14º	CARINE FELTES	SERVENTE

Deverá comparecer no prazo de 05 (cinco) dias úteis, munidos dos documentos exigidos no edital. Quanto a posse e o exercício serão observados as disposições previstas na Lei Municipal N.º 672/01, Regime Jurídico Único dos Servidores Municipais, Art. 14 e seguintes. Maiores informações e cópias do presente, serão obtidas junto a Secretaria de Administração, no horário de expediente.  
GABINETE DO PREFEITO MUNICIPAL DE AMETISTA DO SUL-RS, AOS VINTE DIAS DO MÊS DE OUTUBRO DE 2023.  
JADIR JOSE KOVALESKI - Prefeito Municipal  
Registre-se e Publique-se  
Na data supra.

**SÚMULA DO CONTRATO Nº 230/2023**  
CONTRATANTE: MUNICÍPIO DE AMETISTA DO SUL/RS.  
CONTRATADA: CAMPMED SOLUÇÃO EM PRODUTOS PARA A SAÚDE LTDA.  
OBJETO: AQUISIÇÃO DE EQUIPAMENTOS ODONTOLÓGICOS.  
PROCESSO LICITATÓRIO: DISPENSA DE LICITAÇÃO Nº 064/2023.  
VALOR TOTAL GLOBAL: R\$ 21.328,00  
Ametista do Sul/RS, 19 de outubro de 2023.  
JADIR JOSÉ KOVALESKI  
Prefeito Municipal

**SÚMULA DO CONTRATO Nº 231/2023**  
CONTRATANTE: MUNICÍPIO DE AMETISTA DO SUL/RS.  
CONTRATADA: OLSEN INDÚSTRIA E COMÉRCIO S/A.  
OBJETO: AQUISIÇÃO DE EQUIPAMENTOS ODONTOLÓGICOS.  
PROCESSO LICITATÓRIO: DISPENSA DE LICITAÇÃO Nº 064/2023.  
VALOR TOTAL GLOBAL: R\$ 26.790,00  
Ametista do Sul/RS, 19 de outubro de 2023.  
JADIR JOSÉ KOVALESKI  
Prefeito Municipal

**SÚMULA DO CONTRATO Nº 232/2023**  
CONTRATANTE: MUNICÍPIO DE AMETISTA DO SUL/RS.  
CONTRATADA: CRC INSTALADORA AMETISTA LTDA.  
OBJETO: CONTRATAÇÃO DE EMPRESA PARA REPAROS EM PONTOS DE ILUMINAÇÃO PÚBLICA COM UTILIZAÇÃO DE CAMINHÃO MUNCK E ELETRICISTA  
PROCESSO LICITATÓRIO: DISPENSA DE LICITAÇÃO Nº 066/2023.  
VALOR TOTAL GLOBAL: R\$ 12.162,50 reais  
Ametista do Sul/RS, 19 de outubro de 2023.  
JADIR JOSÉ KOVALESKI  
Prefeito Municipal

**SÚMULA DO CONTRATO Nº 233/2023**  
CONTRATANTE: MUNICÍPIO DE AMETISTA DO SUL/RS.  
CONTRATADA: GIOVANI CICHELERO DE LUCAS  
OBJETO: CONTRATAÇÃO DE EMPRESA ESPECIALIZADA PARA AQUISIÇÃO DE EQUIPAMENTOS PARA A SECRETARIA DE ASSISTÊNCIA SOCIAL DE AMETISTA DO SUL/RS  
PROCESSO LICITATÓRIO: DISPENSA DE LICITAÇÃO Nº 065/2023.  
VALOR TOTAL GLOBAL: R\$ 4.729,00  
Ametista do Sul/RS, 20 de outubro de 2023  
JADIR JOSÉ KOVALESKI  
Prefeito Municipal

MUNICÍPIO DE VISTA ALEGRE

AVISO DE TOMADA DE PREÇOS N.º 04/2023

O Município de Vista Alegre/RS, TORNA PÚBLICO, o edital de Tomada de Preços para a execução de obras de construção de salas novas na Escola Municipal de Ensino Fundamental de anos iniciais Narcizo Peretto, no Município de Vista Alegre-RS, compreendendo o fornecimento de materiais e mão de obra, em regime de empreitada global, a ser realizado às 09:00 horas do dia 09 de Novembro de 2023. O edital encontra-se disponível no Departamento de Licitações da Prefeitura e no endereço www.pmvistaalegre.com.br. Informações 55 3730 1020, e-mail licitacaovistaalegre@gmail.com. Vista Alegre - RS, 20 de Outubro de 2023. Zairô Riboli. Prefeito Municipal.