



ORÇAMENTO

CLIENTE: MUNICIPIO DE RODEIO BONITO RS
CNPJ: 87.613.204/0001-86
ENDEREÇO: AV. DO COMERCIO 196 CEP: 98360-000

MASTER MINIBUS EXECUTIVE L3H2 PACH LUXO

Air Condicionado / Vidros Elétricos / Travas Elétricas
Comprimento exterior : 6.225
Comprimento interno do vão de carga : 3.756
Altura exterior : 2.492
Altura interna do piso ao teto : 1.894
Carga útil (kg) : 1.242
16 lugares com 1 do motorista.

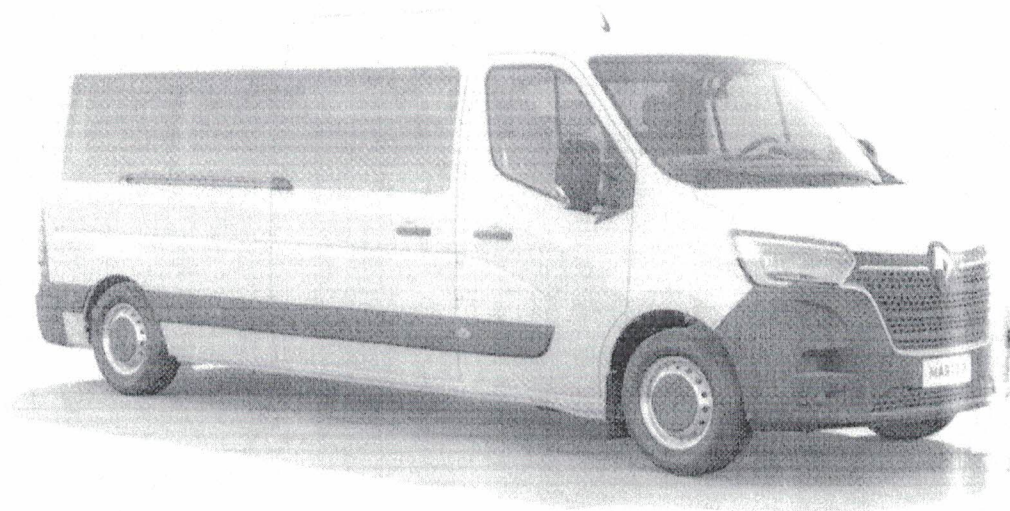

Preço total a vista com desconto CNPJ

R\$ 345.388,15

Valor pode sofrer reajuste ate a data de faturamento na fabrica.
Venda direta de fabrica – 30 A 60 dias para faturamento e entrega

DE MARCO LTDA

RUA: CRISTOVÃO COLOMBO,65 ESQ.
FERNANDO MACHADO
BAIRRO: BELA VISTA
CEP: 89804-250
FONE: (49) 3382-1257
CNPJ: 84.584.556/0012-15
INSCRIÇÃO MUNICIPAL: 52143
INSCRIÇÃO ESTADUAL: 258137088
CHAPECÓ SC

84.584.556/0012-15
DE MARCO LTDA.
RUA CRISTOVÃO COLOMBO, 65-E/ESQ. FERNANDO
MACHADO/BAIRRO BELA VISTA-CEP 89.804-250
CHAPECÓ - SC



Renault Chapecó



Boa tarde 14:33 ✓

Tudo bem? 14:33 ✓

Prefeitura de Rodeio Bonito - RS 14:33 ✓

Setor de Compras 14:34 ✓

Encaminho solicitação de orçamento conforme contato por telefone para aquisição de van 14:34 ✓

 SOLICITAÇÃO DE ORÇAMENTO VAN SAÚDE.docx 121 KB 14:34 ✓

14:34 ✓

Boa tarde 14:53

Tudo bem, Assim que fazer já te encaminho 14:54

Pode ser por aqui no whatsapp? 14:54

sexta-feira

Pode ser sim 15:09 ✓

OPA 16:50

BOA TARDE 16:50



ORÇAMENTO

 ORÇAMENTO RODEIO BONITO.pdf 1 página • PDF • 321 KB

16:52

GERALMENTE ENCAMINHAMOS ORÇAMENTO NESSE FORMATO 16:53

+ Digite uma mensagem





FOLHA-01

PARA:

O MUNICÍPIO DE RODEIO BONITO-RS

CNPJ 87.613.204/0001-86.

Segue proposta orçamentário conforme Solicitação de Orçamento recebida:

MARINA VEÍCULOS LTDA, Pessoa Jurídica de Direito Privado, com Sede, Av. Flores da Cunha N°311, na Cidade de Carazinho- RS, Inscrita no CNPJ n° 94.089.398/0001-28 e Inscrição Estadual n°025/00081849, E-MAIL pereira@fiatmarina.com.br Fone 054-3329-9700- 054-999960342-CONTA BANCÁRIA AG-170 BANRISUL C/C24024694-02 RESPONSÁVEL- JÚLIO CÉSAR PEREIRA DA SILVA-PP

ORÇAMOS:

01)UM VEÍCULO NOVO ZERO QUILOMETRO, FIAT NOVO DUCATO MINIBUS LUXO 2.2 DIESEL ANO 2025/MODELB2026 (VAN PASSAGEIROS 16 LUGARES);

ANO DE FABRICAÇÃO/MODELO 2025/2026, TIPO VAN PASSAGEIROS, COM 16 LUGARES, TETO ALTO, LINHA DE MONTAGEM ORIGINAL DE FÁBRICA OU LINHA DE MONTAGEM HOMOLOGADA PELA FÁBRICA, GARANTIA DO FABRICANTE DO VEÍCULO DE 01 (UM) ANO, SEM LIMITE DE QUILOMETRAGEM, MOTOR MOVIDO A ÓLEO DIESEL S10, COM 2.2 -2.184 CILINDRADAS, DE 140 CV, CÂMBIO MANUAL, DE 06 (SEIS) MARCHAS A FRENTE E 01 (UMA) A RÉ. **COMPLEMENTOS:** VAN TETO ALTO, 01 (UM) BANCO PARA O MOTORISTA COM REGULAGEM DE ALTURA DISTÂNCIA E RECLINÁVEL, E 02 (DOIS) BANCOS FIXOS DE PASSAGEIROS NA CABINE, 13 (TREZE) BANCOS RECLINÁVEIS COMPARTIMENTO TRASEIRO NUM TOTAL DE 16 (DEZESSEIS) LUGARES COM CINTOS DE SEGURANÇA ORIGINAIS PARA TODOS OS PASSAGEIROS REVESTIMENTO EM TECIDO ORIGINAL DE FÁBRICA, REVESTIMENTO LATERAIS E TETO ACRÍLICO LAVÁVEL DE ALTO BRILHO DISPENSA DE CARPETE E FORRAÇÕES NO INTERIOR DO VEÍCULO; COM CÂMERA DE RÉ, SIRENE DE RÉ, LUZ DE EMBARQUE, COM ENCOSTO DE CABEÇA E CINTOS DE SEGURANÇA INDIVIDUAIS PARA CADA PASSAGEIRO, VIDROS LATERAIS DE FÁBRICA, DIREÇÃO HIDRÁULICA, VOLANTE COM REGULAGEM DE PROFUNDIDADE, AR QUENTE, AR CONDICIONADO CABINE E SALÃO DE PASSAGEIROS COM SISTEMA DE REFRIGERAÇÃO EXTERNA, TACÓGRAFO, TRAÇÃO DIANTEIRA OU TRASEIRA, COM RODADO TRASEIRO SIMPLES, FREIOS DIANTEIROS E TRASEIROS A DISCO COM ABS E EBD NAS 04 (QUATRO) RODAS COM CONTROLE DE TRAÇÃO, SISTEMA DE CONTROLE EM RAMP, AIR BAG FRONTAL (DUPLO) COMPARTIMENTO DE CARGA DE 13M³, PORTA LATERAL CORREDIÇA DE 1240MM DE LARGURA VÃO DE ENTRADA, PORTA TRASEIRA ABERTURA DUAS FOLHAS, MEDIDAS EXTERNAS DE NO 6.000MM COMPRIMENTO,

MARINA VEÍCULOS LTDA
04.089.398/0001-28



FOLHA-02

LARGURA EXTERNA 2.480MM, ALTURA DE 2.583MM DISTÂNCIA ENTRE EIXOS DE 4.035MM, CINTOS DE SEGURANÇA DIANTEIROS COM REGULAGEM DE ALTURA RETRÁTIL E APOIO DE CABEÇA NOS BANCOS DIANTEIROS, RODAS ARO DE FERRO 16 POLEGADAS E PNEUS 225/75 RADIAIS ARO 16, VEÍCULO NA COR METALIZADA NA COR PRATA OU SÓLIDA BRANCA, TANQUE DE COMBUSTÍVEL DE NO MÍNIMO 90 LITROS, RÁDIO E AUTO FALANTES INSTALADOS, PELÍCULAS DE ACORDO COM DENATRAN, TAPETES, PROTETOR DE MOTOR, EXTINTOR DE INCÊNDIO DE ACORDO COM O VEÍCULO E TODOS OS ITENS EXIGIDOS PELO C.N.T.

GARANTIA 12 MESES SEM LIMITE DE QUILOMETRAGEM

VALOR TOTAL VEÍCULO R\$389.000,00(TREZENTOS E OITENTA E NOVE MIL REAIS).

DECLARO que a presente proposta terá a validade de 60 (sessenta) dias a contar da data de entrega, comprometendo-me a mantê-la inalterável pelo referido período.

CARAZINHO, 05 de março de 2026.

JÚLIO CÉSAR PEREIRA DA SILVA-PP

ID 1018701621

CPF-343399490-00

MARINA VEÍCULOS LTDA.
94.089.398/0001-28

PEREIRA

Pereira@fiatmarina.com.br
(54) 3329-9700
(54) 9996-0342

Marca: FIAT
Estado: SP
Início vigência preço: 18/06/2025

Diretoria de Marketing
Estratégia de Marketing

NOVO DUCATO MINIBUS LUXO 16L 2.2 DIESEL

MVS

Modelo: 295
Versão: GWF
Série: 2
Combustível:
DIESEL
MY: 2026

Dados Técnicos

Cilindrada total (cc) : 2184
Potência máxima (cv) : 140
Torque máximo (Nm) : 350
Tipo de direção : Elétrica
Peso Bruto Total (KG) : 3850
Altura do veículo (mm) : 2583
Capacidade de Passageiro : 16
LUGARES

Capacidade volumétrica de carga (m³)
: 13
Comprimento do veículo (mm) : 6000
Entre-Eixos (mm) : 4035
Largura do veículo (mm) : 2480
Tanque de combustível (litros) : 90
Capacidade : 1000 lts

Itens de Série

*Alarme com Sensor volumétrico
*Ar condicionado suplementar no salão de passageiros
*Câmera de ré com linhas dinâmicas
*Detector de ponto cego e de tráfego traseiro
*Espelho Retrovisor interno
*Fiat Connect///Me - Serviços Conectados
*Isolamento termo-acústico
*Luminárias LED 12V, fixadas no duto do ar condicionado
*Martelos de segurança
*Porta Malas de 1000 lts
*Porta USB dupla no painel para carregamento
*Porta-objetos sob o teto
*Radio 7" touch screen, USB, Bluetooth, 2 alto-falantes
*Retrovisores externos com rebatimento elétrico
*Revestimentos laterais e teto em Alto Padrão (ABS)
*Tacógrafo digital
*16 Bancos Reclináveis
.AdBlue Uréia, catalizador redutor seletivo (SCR) e filtro particulado (DPF)
.Airbag duplo (motorista e passageiro)
.Alavanca de Câmbio no painel
.Alerta de uso do cinto de segurança passageiro
.Alertas de uso de cinto de segurança do motorista
.Alternador (220A)
.Antena no teto
.Apoio de Braço do motorista com regulagem de altura
.Apoios de cabeça nos bancos dianteiros
.Ar condicionado
.Aviso sonoro de ré para pedestres
.Banco do motorista com regulagem de altura
.Banco do passageiro biposto
.Banco Motorista c/ ajuste lombar
.Bancos revestidos em tecido
.Barra de proteção nas portas dianteiras
.Brake light
.Câmbio Manual de 6 marchas
.Chave tipo canivete com telecomando
.Cintos de segurança dianteiros retráteis de 3 pontos
.Computador de Bordo (distância, consumo médio, consumo instantâneo, autonomia)

.Conta-giros
.Desembaçador com ar quente
.Direção elétrica
.Entrada USB carregamento de dispositivos no painel
.ESP (Electronic Stability Program)
.Espelho retrovisor com comando elétrico
.Estepe de dimensões normais
.Faróis com regulagem elétrica de altura
.Freios a disco nas 4 rodas
.Freios com ABS, ESC (Controle de Estabilidade), EBD (Corretor de frenagem), ASR (Controle anti-derrapagem) e Hill Holder (sistema ativo freio com controle eletrônico que auxilia nas arrancadas do veículo em subidas)
.Frisos laterais
.GSI - Indicador Troca Marchas no Painel
.Hodômetro digital
.LAC (Controle adaptativo de Carga)
.Luz diurna de segurança - Daytime running lights (DRL)
.Luz interna na cabine com temporizador
.Mesa Multifuncional (porta copo e apoio notebook)
.Moldura de proteção nas caixas de roda
.Motor Multijet 2.2 Turbo Diesel
.Para-choques na cor preta
.Piloto Automático com limitador de velocidade
.Porta lateral corredeira
.Portas traseiras com abertura de 270º
.Predisposição para som (alto falantes, Tweeters e antena)
.Regulagem altura e pré-tensionador motorista e passageiro lateral
.Relógio digital
.Reparo aerodinamico
.Repetidores de Seta no retrovisor
.Rodas em aço estampado com Pneu 225/75 R16
.Sensor de estacionamento traseiro
.Sistema Start & Stop
.Suspensões traseiras de folha dupla
.TPMS (sistema de monitoramento pressão dos pneus)
.Travas elétricas + Trava automática das portas a 20 km/h
.Válvula antirefluxo de combustível
.Vidros climatizados verdes
.Vidros elétricos dianteiros
.Volante com regulagem de profundidade

Cores

CORES SÓLIDA BÁSICA
549 - Branco Banchisa
CORES METÁLICA
113 - Cinza Artense
632 - Cinza Grafito
Revestimentos
173 - Tecido Cinza Escuro

Revestimento Vinculados

173
173
173

Opcionais Vinculados

173

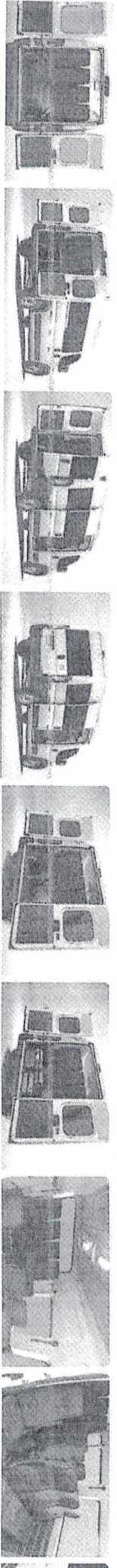

Fwd: Scanner Vendas



De Julio Cesar Pereira - Marina Veiculos <pereira@marinaveiculos.com.br>
Para DEPARTAMENTO DE COMPRAS - MUNICÍPIO DE RODEIO BONITO - RS <compras@rodeibonito.rs.gov.br>
Data 2026-03-05 14:44

Untitled_05032026_143919.pdf (~3,1 MB)

Boa Tarde;

Prezados Senhores(as);

Segue nosso orçamento conforme Vossa solicitação.

Sem Mais.



Júlio Cesar Pereira
Vendedor de Veículos/Licitações
pereira@marinaveiculos.com.br
(54) 3329-9700

----- Mensagem encaminhada -----

Assunto:Scanner Vendas

Data: Thu, 5 Mar 2026 14:39:38 -0300 (BRT)

De: marina.carazinho@fiatmarina.com.br

Para: pereira@marinaveiculos.com.br

Scanner Impressora Vendas.

Edital nº 139/2025/2025

Última atualização 06/11/2025



Local: Serra Negra/SP **Órgão:** MUNICIPIO DE SERRA NEGRA **Unidade compradora:** 2315 - Serra Negra

Modalidade da contratação: Pregão - Eletrônico **Amparo legal:** Lei 14.133/2021, Art. 28, I **Tipo:** Edital

Modo de disputa: Aberto **Registro de preço:** Não **Fonte orçamentária:** Não informada

Data de divulgação no PNCP: 06/11/2025 **Situação:** Divulgada no PNCP

Data de início de recebimento de propostas: 06/11/2025 09:00 (horário de Brasília)

Data fim de recebimento de propostas: 19/11/2025 08:59 (horário de Brasília)

Id contratação PNCP: 44847663000111-1-000867/2025 **Fonte:** Novo BBMNET Licitações

Objeto:

AQUISIÇÃO DE VEÍCULOS TIPO VAN PARA A SECRETARIA DE EDUCAÇÃO

VALOR TOTAL ESTIMADO DA COMPRA
R\$ 1.385.000,00

VALOR TOTAL HOMOLOGADO DA COMPRA
R\$ 1.288.852,73

Itens Arquivos Histórico

Número	Descrição	Quantidade	Valor unitário estimado
--------	-----------	------------	-------------------------

1	<p>Veiculo tipo Van para Transporte Escolar, zero quilometro; ano/modelo 2025/2026, 16 lugares, sendo: 15 passageiros e o motorista; teto alto; capacidade minima de 10 m³; preferencialmente de fabricação nacional; motor de no mínimo 04 cilindros, turbo diesel, tração 4x2, com no mínimo 05 marchas a frente e 01 a ré; direção hidráulica ou elétrica ou eletro-hidráulica; Airbags; Freios ABS; Combustível Diesel; Tanque de combustível com no mínimo 70 litros de capacidade; bancos revestidos em courvin resistente, lavável e reclináveis, com largura do acento minima de 41,0 cm livre e profundidade minima de 39,5 cm; piso antiderrapante; espelhos retrovisores elétricos; Ar condicionado frontal e traseiro; Ar quente; Kit Multimidia, com rádio e alto-falantes dianteiros e traseiros; Alarme; Sensor de estacionamento; Cinto de segurança de 2 pontos encaixado para todos os passageiros do salão e de 3 pontos para o motorista para os 2 acompanhantes frente; Travas elétricas com acionamento na chave; Vidros Elétricos com acionamento na chave; pintura na cor branca; demais itens de série do veiculo inclusos; câmera de ré e frontal; tacógrafo; porta lateral automatizada; estribo na porta lateral; Garantia minima de 12 meses, adesivagem do veiculo com faixa escolar de acordo com as normas vigentes e demais informações abaixo:</p>	3	R\$ 325.000,00
---	---	---	----------------

2	<p>Veiculo tipo Van para Transporte Escolar, zero quilometro; ano modelo 2025/2026, 21 lugares, sendo: 20 passageiros e o motorista; teto alto; capacidade minima de 15 m³; preferencialmente de fabricação nacional; motor de no mínimo 04 cilindros, turbo diesel, tração traseira, com no mínimo 06 marchas a frente e 01 a ré; direção hidráulica ou elétrica ou eletro-hidráulica; Airbags; Freios ABS; Combustível Diesel; Tanque de combustível com no mínimo 70 litros de capacidade; bancos revestidos em courvin resistente, lavável e reclináveis com largura do acento minima de 41,0 cm livre e profundidade minima de 39,5 cm; piso antiderrapante; espelhos retrovisores elétricos; Ar condicionado frontal e traseiro; Ar quente; Kit Multimidia, com rádio e alto-falantes</p>	1	R\$ 410.000,00
---	--	---	----------------

Edital nº PCE 3/2026



Última atualização 12/02/2026

Local: Clevelândia/PR **Órgão:** MUNICIPIO DE CLEVELANDIA **Unidade compradora:** 07001 - Administração S.m.e.c.e.

Modalidade da contratação: Pregão - Eletrônico **Amparo legal:** Lei 14.133/2021, Art. 28, I **Tipo:** Edital

Modo de disputa: Aberto **Registro de preço:** Não **Fonte orçamentária:** Não informada

Data de divulgação no PNCP: 12/02/2026 **Situação:** Divulgada no PNCP

Data de início de recebimento de propostas: 13/02/2026 07:00 (horário de Brasília)

Data fim de recebimento de propostas: 19/03/2026 08:25 (horário de Brasília)

Id contratação PNCP: 76161199000100-1-000010/2026 **Fonte:** IPM Sistemas

Objeto:

Aquisição de veiculos automotores, zero quilômetro

VALOR TOTAL ESTIMADO DA COMPRA

R\$ 778.023,91

Itens

Arquivos

Histórico

Número ↕

Descrição ↕

Quantidade ↕

Valor unitário estimado ↕

VEÍCULO UTILITÁRIO CABINE DUPLA, TIPO PICAPE, ZERO QUILOMETRO, ANO/MODELO NÃO INFERIOR A DATA DE EMISSÃO DA NOTA FISCAL DE ENTREGA; CONTENDO: 05 lugares, motorização mínima: 1.2, no mínimo 04 portas, cor branca, direção hidráulica ou elétrica, vidros elétricos dianteiros/traseiro, espelhos retrovisores direito/esquerdo com regulagem interna, desembaçador, trave elétrica das porta com acionamento das porta na chave, fechamento automático pela chave, lanterna de neblina, cinto de segurança traseiros laterais e central 3 (três) pontas, transmissão mínima de 05 marchas à frente e 01 a ré apoios de cabeça nos assentos, jogo de tapetes, protetor de motor, protetor de caçamba, combustível: flex, ar condicionado; som automotivo que tenha rádio am/fm, entrada usb, bluetooth, cartão sd e entrada auxiliar mp3 e todos os itens obrigatórios



Documentação (emplacamento/licenciamento no Estado do Paraná, município de Clevelândia) em nome do órgão contratante garantia de fábrica de no mínimo 12 (doze) meses. Veiculo com plotagem.

Veiculo tipo van, passageiro com acessibilidade - 16 pessoas, veiculo utilitário para transporte de passageiros zero km, com acessibilidade para cadeirante e dificuldade de locomoção, com uma poltrona elevatória para embarque e desembarque de acordo com a resolução do contran 316/09. Ano de fabricação mínima do ano da assinatura do contrato ou posterior técnicas, com capacidade de lotação de 15 passageiros + 01 motorista, cor branca, motor a diesel, ar-condicionado, cintos de segurança individuais para todos os assentos e porta lateral de correr, potência 130 cv, transmissão automática, direção hidráulica, freios abs, airbag, alarme, rodas de aço aro 15 ou 16", pneus r15 ou r16, injeção eletrônica. Documentação (emplacamento/licenciamento no Estado do Paraná, município de Clevelândia) em nome do órgão contratante, garantia de fábrica de no mínimo 12 (doze) meses. Veiculo com plotagem.

Veiculo novo, 0 (zero) km, Transmissão: Manual - 84 cv - Total Flex - Modelo:2025/2026, Airbags dianteiros (2) e laterais para os ocupantes

dianteiros (2) AltoFalantes (4) "ESS" -
 Alerta de frenagem de emergência
 Alerta sonoro e visual de não utilização
 dos cintos de segurança dianteiros e
 traseiros Antena de teto Ar
 condicionado com filtro de poeira e
 pólen Banco do motorista com ajuste
 milimétrico de altura Banco traseiro
 com encosto rebatível Chave "canivete"
 com controle remoto Cintos de
 segurança dianteiros com regulagem
 de altura (motorista) e pré-tensionador
 Coluna de direção com ajuste de altura
 e profundidade Computador de bordo
 Controle eletrônico de estabilidade
 (ESC), controle de tração (ASR),
 bloqueio eletrônico do diferencial (EDS)
 Desembaçador, limpador e lavador do
 vidro traseiro Direção elétrica Espelhos
 retrovisores externos com luzes
 indicadoras de direção integradas
 Fixação de assento de criança com
 sistema ISOFIX® / Top tether Freios
 "ABS" com "EBD" - distribuição
 eletrônica de frenagem "HHC" (Hill Hold
 Control) - Assistente para partida em
 subidas Para choques dianteiro e
 traseiro na cor do veículo Para-sóis
 (espelho no lado do 3 UN 92.517,33
 277.551.99 passageiro) Rodas de aço
 aro 15" com pneus 185/65 R15 e
 supercalotas Sistemas de controle da
 perda de pressão dos pneus Sistema
 de frenagem automática pós colisão
 "Post Collision Brake" Sistema de
 infotainment Media Plus II Transmissão
 manual de 5 velocidades Travamento
 elétrico e remoto das portas, porta-
 malas e tampa de combustível Tomada
 USB tipo C Vidros elétricos dianteiros
 Volante multifuncional.

4

VEICULO 7 lugares /6 airbags / Alarme
 Antifurto / Assistente de partida em acli
 Controle eletrônico de estabilidade e
 tração / Luzes indicadoras de direção
 laterais/ Regulagem de altura dos
 faróis / Sistema de fixação de cadeiras
 para crianças ("Isofix e Top Tether") /
 Alavanca do freio de mão com detalhe
 cromado/ Maçanetas externas na cor
 do veículo / Painel de instrumentos
 digital de 8" configurável / Para
 choques pintados na cor do veículo /
 Conjunto roda de aço e pneu
 sobressalente aro 16" / Trava elétrica
 da tamp de combustível / Coluna de
 direção com regulagem em altura /
 Limpador e lavador elétrico do vidro
 traseiro /Trava elétrica das portas com
 acionamento na chave / Vidro elétrico
 nas portas com acionamento por "um
 toque", anti esmagamento e abertura /
 Fechamento automático pela chave /
 Banco do motorista com regulagem de
 altura / Banco da segunda fileira

1

R\$ 147.417,14

Edital nº (7654) | 2-0/2026



Última atualização 23/01/2026

Local: Brejinho de Nazaré/TO **Órgão:** SECRETARIA MUNICIPAL DE ADMINISTRACAO E PLANEJAMENTO

Unidade compradora: 14 - SECRETARIA MUNICIPAL DE ADM. E PLANEJAM

Modalidade da contratação: Pregão - Eletrônico **Amparo legal:** Lei 14.133/2021, Art. 28, I **Tipo:** Edital

Modo de disputa: Aberto **Registro de preço:** Sim **Fonte orçamentária:** Não informada

Data de divulgação no PNCP: 23/01/2026 **Situação:** Divulgada no PNCP

Data de início de recebimento de propostas: 23/01/2026 10:00 (horário de Brasília)

Data fim de recebimento de propostas: 05/02/2026 08:29 (horário de Brasília)

Id contratação PNCP: 30101686000178-1-000004/2026 **Fonte:** Megasoft Informática

Objeto:

AQUISIÇÃO DE VEÍCULOS, O (ZERO) KM, PARA ATENDER AS NECESSIDADES DA SECRETARIA MUNICIPAL DE ADMINISTRAÇÃO E PLANEJAMENTO E FUNDO MUNICIPAL DE SAÚDE DE BREJINHO DE NAZARÉ - TO, CONFORME CONDIÇÕES QUANTIDADES E EXIGÊNCIAS ESTABELECIDAS NESTE EDITAL E SEUS ANEXOS.

VALOR TOTAL ESTIMADO DA COMPRA

R\$ 1.272.059,15

VALOR TOTAL HOMOLOGADO DA COMPRA

R\$ 1.160.780,00

Itens

Arquivos

Atas de Registro de Preço

Histórico

Número ↕

Descrição ↕

Quantidade ↕

Valor unitário estimado ↕



ELETRICOS DIANTEIROS E TRASEIROS,
 TRAVAS ELÉTRICAS NAS PORTAS,
 ALARME, JOGO DE TAPETES,
 PROTETOR DE MOTOR, VEÍCULO LEVE
 TIPO HATCH /0KM, ANO/MODELO:
 2025/2026. ESPECIFICAÇÕES: 04
 PORTAS; COR: PREFERENCIA BRANCA;
 MOTOR: 1.0, TIPO DIANTEIRO;
 CILINDROS: 08 VÁLVULAS; INJEÇÃO
 ELETRÔNICA DE COMBUSTÍVEL,
 TOTAL FLEX; TRANSMISSÃO: MANUAL
 DE 05 OU 6 VELOCIDADES; FREIO
 DIANTEIRO: DISCO VENTILADO; FREIO
 TRASEIRO: TAMBOR; DIREÇÃO:
 HIDRÁULICA; CAPACIDADE PORTA
 MALA: 257 A 300 LITROS; RODAS: DE
 AÇO ESTAMPADO/ ARO 15 COM
 CALOTA INTEGRAL PRESA POR
 PARAFUSOS; AR CONDICIONADO;
 AIRBAG DUPLO; ALARME ANTIFURTO;
 VIDROS DIANTEIROS E TRASEIROS
 COM ACIONAMENTO ELÉTRICO;
 TRAVAS ELÉTRICAS NAS 04 PORTAS;
 SOM AUTOMOTIVO COM ENTRADA
 USB E RÁDIO AM/FM; DEMAIS ITENS
 DE SÉRIE, CONFORME CATÁLOGO
 COMERCIAL DO PRODUTO. VEÍCULO
 DE ACORDO COM AS NORMAS DO
 CBT, DENTRAN E DENATRAN; VEÍCULO
 ENTREGUE EMPLACADO A FAVOR DO
 MUNICÍPIO DE BREJINHO DE NAZARÉ.
 GRAFISMO CONFORME ARTE A SER
 ENVIADA PELO ÓRGÃO

VEÍCULO TIPO VAN ORIGINAL DE
 FABRICA 16 LUGARES SENDO 15
 PASSAGEIROS E 01 MOTORISTA ZERO
 QUILÔMETRO, MODELO E ANO DE
 FABRICAÇÃO 2025/2026. COR
 BRANCA, COM ACESSO A CADEIRANTE
 ATRAVES DE DISPOSITVO MOVEL
 CAPACIDADE, COMBUSTÍVEL DIESEL .
 DESCRIÇÕES MINIMAS: POTENCIA
 MINIMA DO MOTOR 150 CV – 2.3; 16
 VALVULAS; 4 CILINDROS; SUSPENSAO
 DIANTEIRA TIPO MACPHERSON. COM
 BRAÇO INFERIOR RETANGULAR,
 BARRA ESTABILIZADORA, MOLAS
 HELICOIDAIS E AMORTECEDORES
 HIDRÁULICOS TELESCÓPICOS, EIXO
 RÍGIDO COM TRAVESSAS
 LONGITUDINAIS SEMIELÍPTICAS DE
 LÂMINAS EM AÇO E AMORTECEDORES
 HIDRÁULICOS TELESCÓPICOS A DISCO
 NAS QUATRO RODAS, TRAÇÃO
 DIANTEIRA, TIPO FURGÃO, UMA
 PORTA LATERAL CORREDIÇA E PORTA
 TRASEIRA DUPLA CONTRABATENTE
 DIREÇÃO COM ASSISTÊNCIA
 ELETROHIDRÁULICA, TANQUE DE
 COMBUSTÍVEL DE 80

COMBUSTIVEL DE 60
LITROS,GARANTIA 1 ANO OU 100 MIL
QUILÔMETROS (O QUE OCORRER
PRIMEIRO) E 6 ANOS ANTICORROSÃO.

3	VEICULO UTILITARIO TIPO CAMINHONETE (PICAP-UP) CABINE DUPLA ANO 2025/2026 TRANSMISSÃO: MANUAL DE 05 OU 6 VELOCIDADES, FLEX (GASOLINA E ÂLCOOL), CABINE DUPLA, DIREÇÃO ELETRO OU HIDRÁULICA, TANQUE DE COMBUSTIVEL DE NO MINIMO 55 LITROS, 4X2 E MOTOR DE POTÊNCIA MÍNIMA 1.3 CV EQUIPADA COM ITENS DE SÉRIE. VEICULO ENTREGUE EMPLACADO A FAVOR DO MUNICÍPIO DE BREJINHO DE NAZARÉ. GRAFISMO CONFORME ARTE A SER ENVIADA PELO ÓRGÃO.	2	R\$ 138.063,335
---	--	---	-----------------

Exibir: 5

1-3 de 3 itens

Página: 1



< Voltar



Criado pela Lei nº 14.133/21, o Portal Nacional de Contratações Públicas (PNCP) é o sítio eletrônico oficial destinado à divulgação centralizada e obrigatória dos atos exigidos em sede de licitações e contratos administrativos abarcados pelo novel diploma.

É gerido pelo Comitê Gestor da Rede Nacional de Contratações Públicas, um colegiado deliberativo com suas atribuições estabelecidas no Decreto nº 10.764, de 9 de agosto de 2021.

O desenvolvimento dessa versão do Portal é um esforço conjunto de construção de uma concepção direta legal, homologado pelos indicados a compor o aludido comitê.

A adequação, fidedignidade e correteza das informações e dos arquivos relativos às contratações disponibilizadas no PNCP por força da Lei nº 14.133/2021 são de estrita responsabilidade dos órgãos e entidades contratantes.

✉ <https://portaldeservicos.gestao.gov.br>

☎ 0800 978 9001

AGRADECIMENTO AOS PARCEIROS

