

23/02/2023 08:50

Roundcube Webmail :: Fwd: orçamento moveis Biblioteca

03

Assunto **Fwd: orçamento moveis Biblioteca**
De <comercial@novidademoveis.com.br>
Para <comunicacao@rodeibonito.rs.gov.br>
Data 2023-01-19 18:34



- Orçamento Biblioteca.pdf(~96 KB)

----- Mensagem original -----
Assunto: orçamento moveis Biblioteca
Data: 2023-01-18 10:11
De: comercial@novidademoveis.com.br
Para: compras@rodeibonito.rs.gov.br

bom dia

segue em anexo orçamento moveis Biblioteca



ORÇAMENTO

CLIENTE: Biblioteca

DATA DA EMISSÃO:

VALIDADE DO ORÇAMENTO:

AMBIENTES:
DESCRIÇÃO DOS PRODUTOS

Movel 01	R\$ = 16.490,00
Movel 02	R\$ = 4.190,00
Movel 03	R\$ = 21.490,00
Movel 04	R\$ = 8.490,00
Movel 05	R\$ = 4.190,00
Movel 06	R\$ = 1.190,00
Movel 07	R\$ = 4.590,00
Movel 08	R\$ = 2.290,00
Movel 09	R\$ = 12.990,00
Movel 10	R\$ = 2.190,00
Movel 11	R\$ = 2.390,00
Movel 12	R\$ = 11.790,00

Valor total

R\$ = 91.280,00

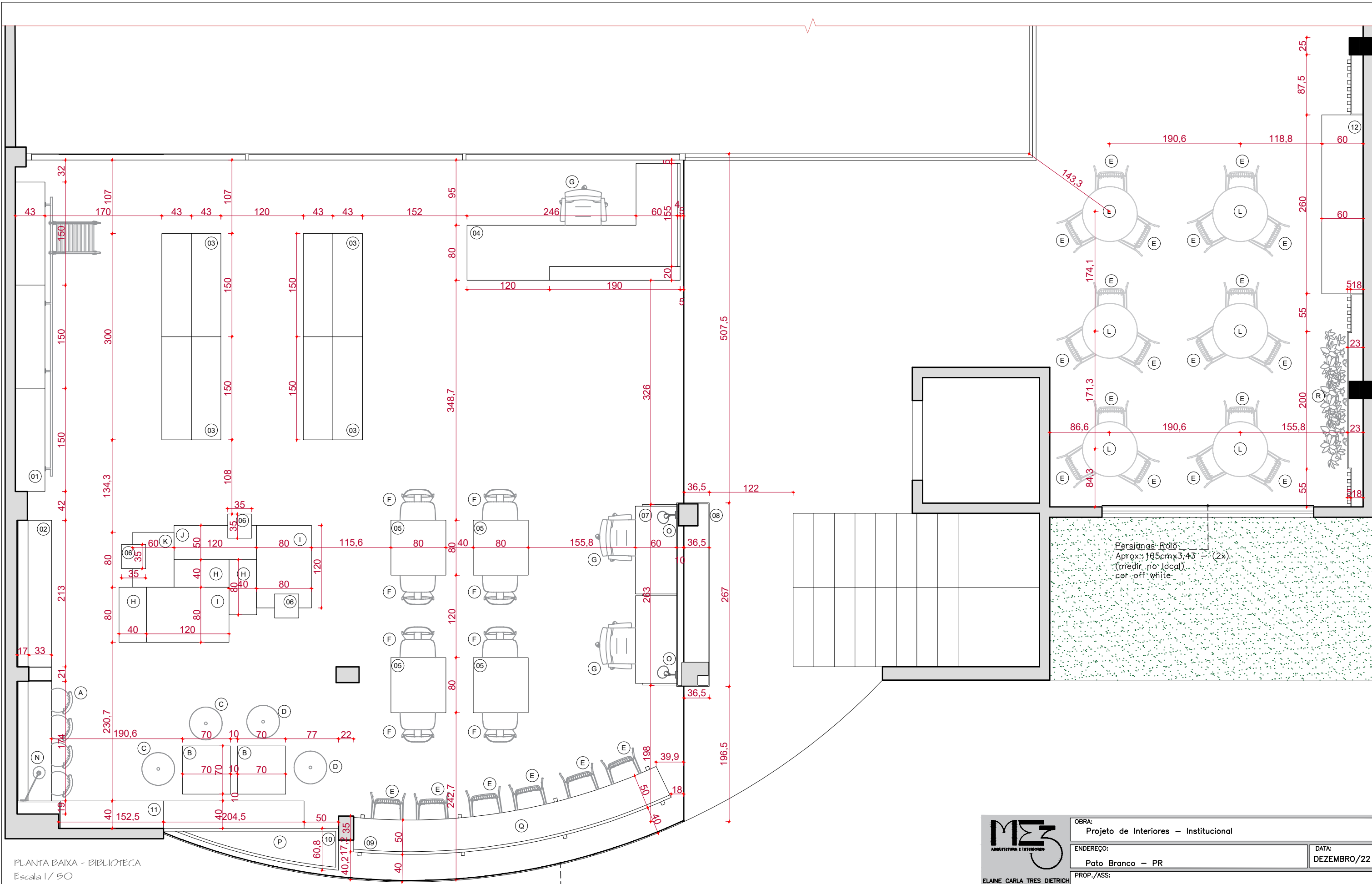

PLANTA BAIXA - BIBLIOTECA
Escala 1/50

Observações:
Conferir todas as medidas "in loco"

Persianas Rolô
Aprox.: 130cmx3,43 - (6x)
(medir no local)
cor off white

Persianas Rolô
Aprox.: 165cmx3,43 - (2x)
(medir no local)
cor off white

 ME3 ARQUITETURA E INTERIORES	OBRA:	Projeto de Interiores - Institucional		
	ENDEREÇO:	Pato Branco - PR	DATA:	DEZEMBRO/22
ELAINE CARLA TRES DIETRICH Arquiteta e Urbanista Cau A 119123-3 MILENE ZANON TRES Arquiteta e Urbanista Cau A 100908-7 WILLIAM RODRIGO ROLIM Arquiteto e Urbanista Cau A 126730-3	PROP./ASS:	PREFEITURA MUNICIPAL DE RODEIO BONITO - RS		
	ESPECIFICAÇÕES:	PLANTA BAIXA	ESCALA:	INDICADA
Rua Pedro Ramires de Mello nº21, Sobreloja, Sala01 Centro, Pato Branco-PR. Fone.: (46) 9 9942-5379	RESPONSÁVEL:	ARQ. MILENE ZANON TRES CAU: A 100908-7 Autor do projeto		
			DESENHO:	EQUIPE ME3
			PRANCHA	01/13

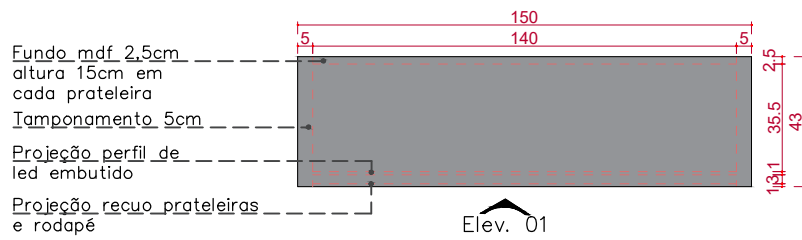

PLANTA BAIXA – MÓVEL 03
Escala: 1/25

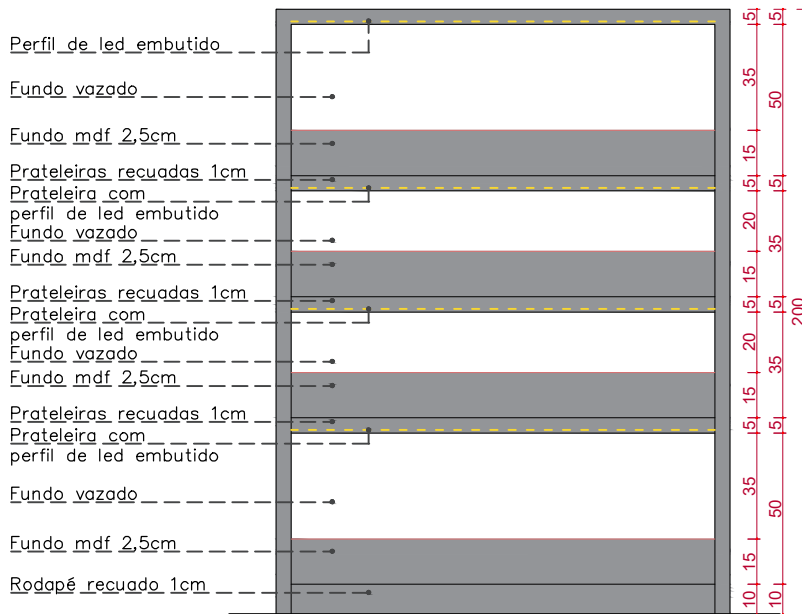

ELEVAÇÃO 01 – MÓVEL 03
Escala: 1/25

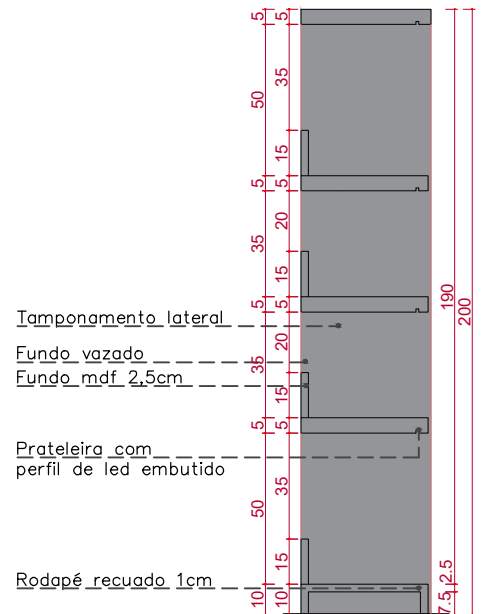

CORTE – MÓVEL 03
Escala: 1/25

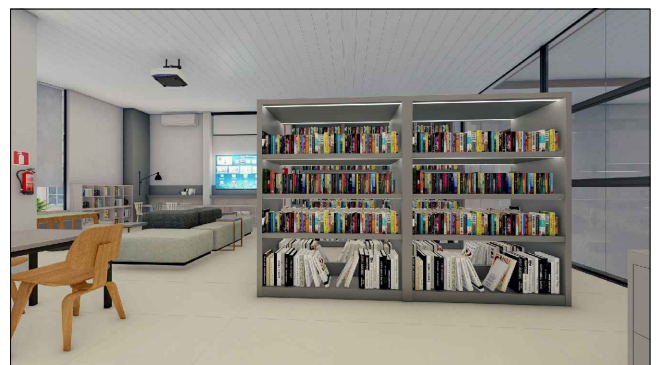

LEGENDA

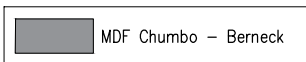

Observações:

Conferir todas as medidas "in loco"



ELAINE CARLA TRES DIETRICH
Arquiteta e Urbanista
Cau A 119123-3

MILENE ZANON TRES
Arquiteta e Urbanista
Cau A 100908-7

WILLIAM RODRIGO ROLIM
Arquiteto e Urbanista
Cau A 128730-3

Rua Pedro Ramires de Mello
nº21, Sobreloja, Sala01
Centro, Pato Branco-PR.
Fone.: (46) 9 9942-5379

OBRA: Projeto de Interiores – Institucional	
ENDEREÇO: Pato Branco – PR	DATA: DEZEMBRO/22
PROP./ASS: PREFEITURA MUNICIPAL DE RODEIO BONITO – RS	
ESPECIFICAÇÕES: MÓVEL 03	ESCALA: INDICADA
RESPONSÁVEL: ARQ. MILENE ZANON TRES CAU: A 100908-7 Autor do projeto	DESENHO: EQUIPE ME3
	PRANCHA 04 / 13

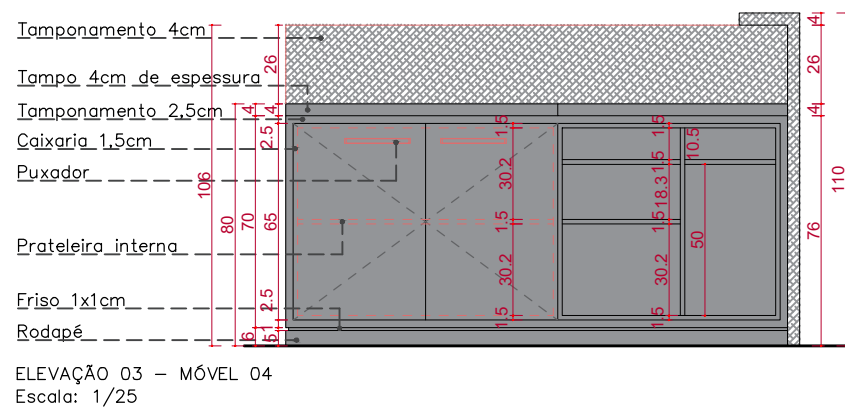
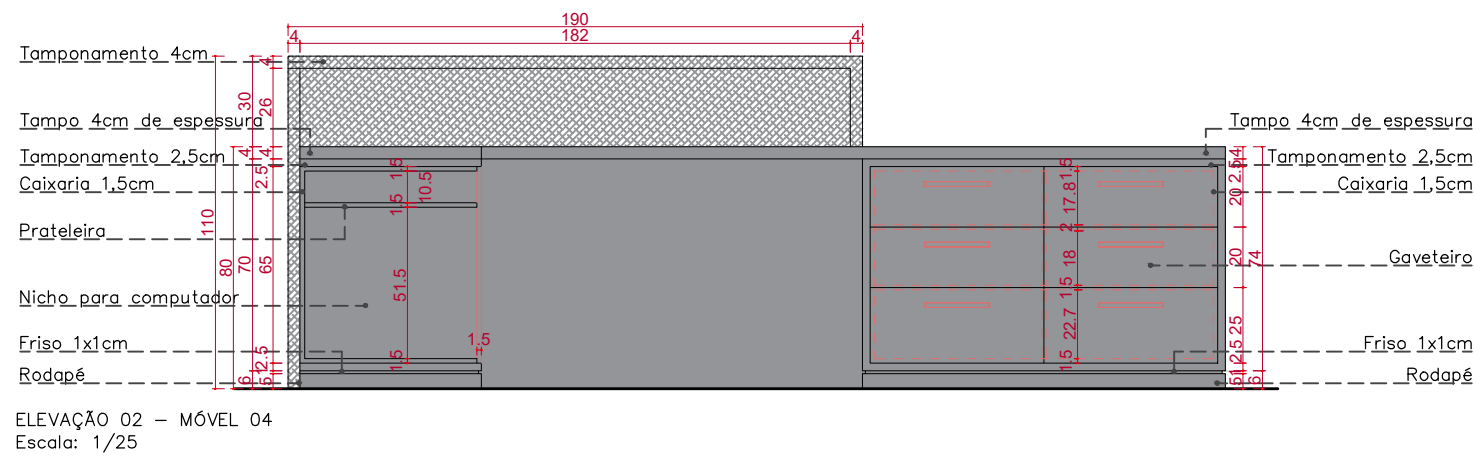
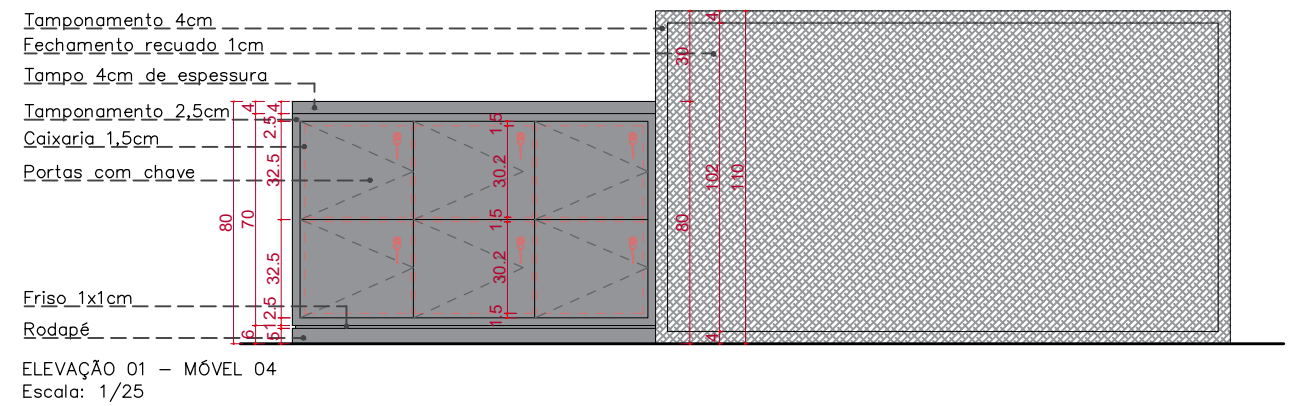
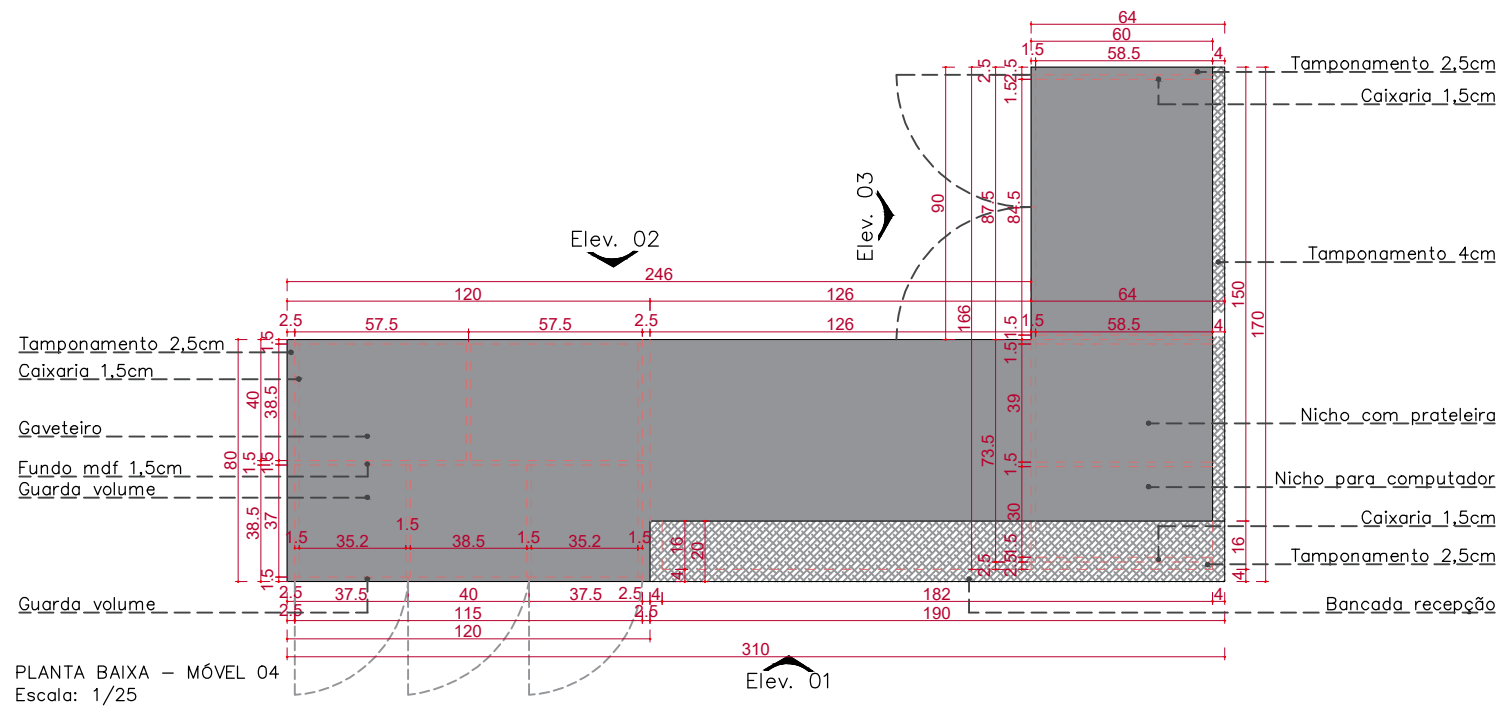

LEGENDA

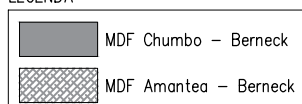

Observações:
Conferir todas as medidas "in loco"



 ARQUITETURA E INTERIORES	OBRA: Projeto de Interiores – Institucional	
	ENDEREÇO: Pato Branco – PR	DATA: DEZEMBRO/22
ELAINE CARLA TRES DIETRICH Arquiteta e Urbanista Cau A 119123-3 MILENE ZANON TRES Arquiteta e Urbanista Cau A 100908-7 WILLIAM RODRIGO ROLIM Arquiteto e Urbanista Cau A 128730-3 Rua Pedro Ramires de Mello nº21, Sobreloja, Sala 01 Centro, Pato Branco-PR. Fone.: (46) 9 9942-5379	PROP./ASS: PREFEITURA MUNICIPAL DE RODEIO BONITO – RS	
	ESPECIFICAÇÕES: MÓVEL 04	ESCALA: INDICADA
RESPONSÁVEL:	DESENHO: EQUIPE ME3	
ARQ. MILENE ZANON TRES CAU: A 100908-7 Autor do projeto	PRANCHA 05/13	

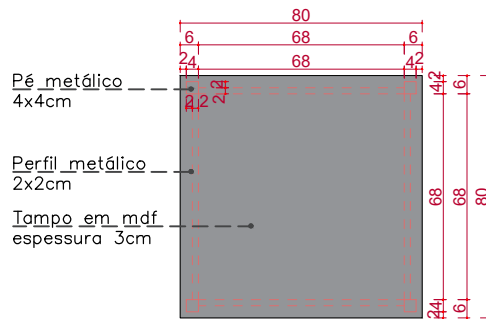

PLANTA BAIXA – MÓVEL 05 Elev. 01
Escala: 1/25

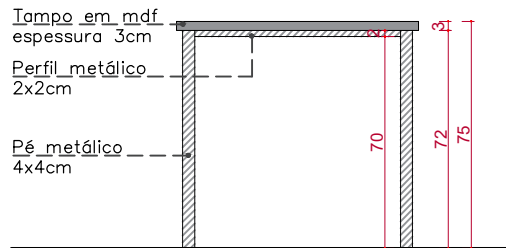

ELEVAÇÃO 01 – MÓVEL 05
Escala: 1/25



LEGENDA

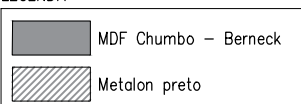

Observações:

Conferir todas as medidas "in loco"



ELAINE CARLA TRES DIETRICH
Arquiteta e Urbanista
Cau A 119123-3

MILENE ZANON TRES
Arquiteta e Urbanista
Cau A 100908-7

WILLIAM RODRIGO ROLIM
Arquiteto e Urbanista
Cau A 128730-3

Rua Pedro Ramires de Mello
nº21, Sobrelaje, Sala01
Centro, Pato Branco-PR.
Fone.: (46) 9 9942-5379

OBRA: Projeto de Interiores – Institucional	
ENDEREÇO: Pato Branco – PR	DATA: DEZEMBRO/22
PROP./ASS: PREFEITURA MUNICIPAL DE RODEIO BONITO – RS	
ESPECIFICAÇÕES: MÓVEL 05	ESCALA: INDICADA
RESPONSÁVEL: ARQ. MILENE ZANON TRES CAU: A 100908-7 Autor do projeto	DESENHO: EQUIPE ME3
	PRANCHA 06 / 13

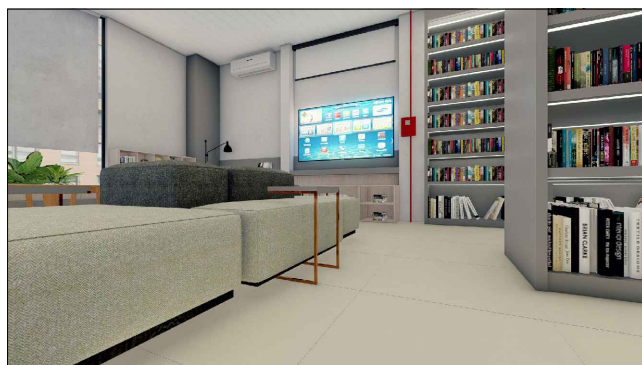
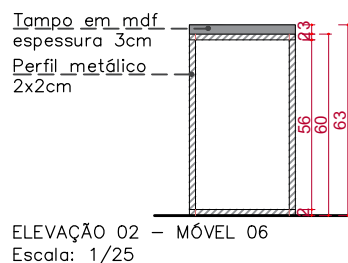
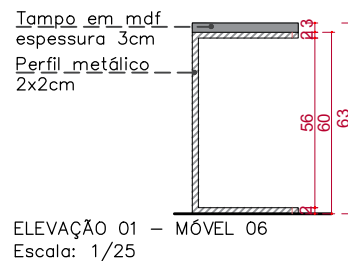
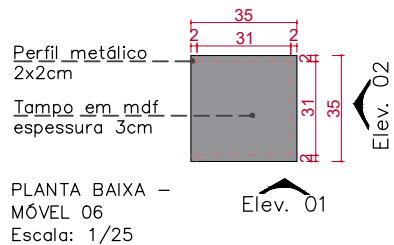

LEGENDA

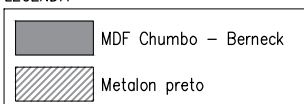

Observações:

Conferir todas as medidas "in loco"



ELAINE CARLA TRES DIETRICH
Arquiteta e Urbanista
Cau A 119123-3

MILENE ZANON TRES
Arquiteta e Urbanista
Cau A 100908-7



WILLIAM RODRIGO ROLIM
Arquiteto e Urbanista
Cau A 128730-3

Rua Pedro Ramires de Mello
nº21, Sobrelaje, Sala01
Centro, Pato Branco-PR.
Fone.: (46) 9 9942-5379

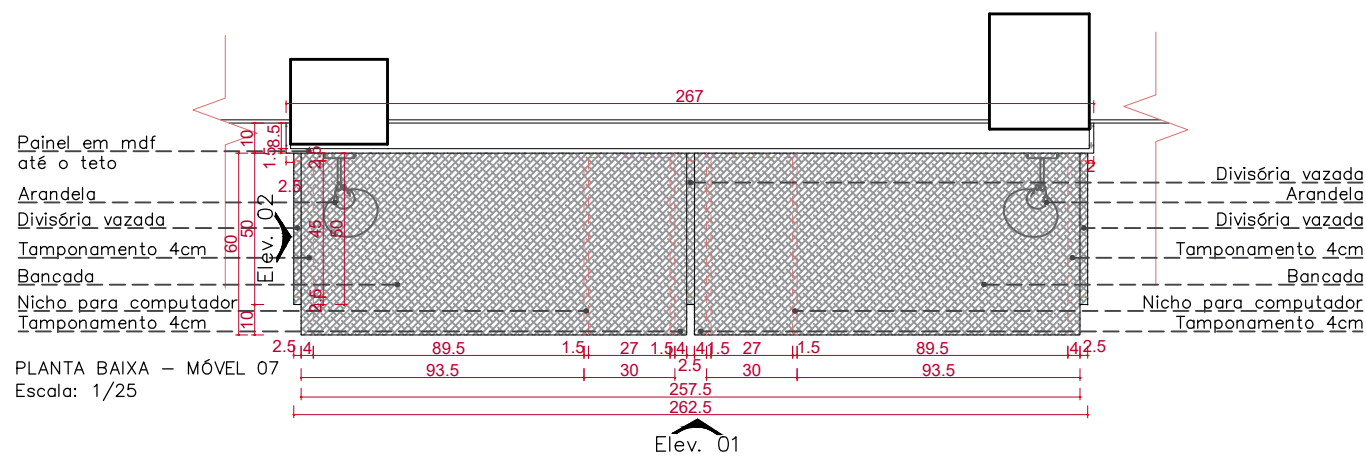
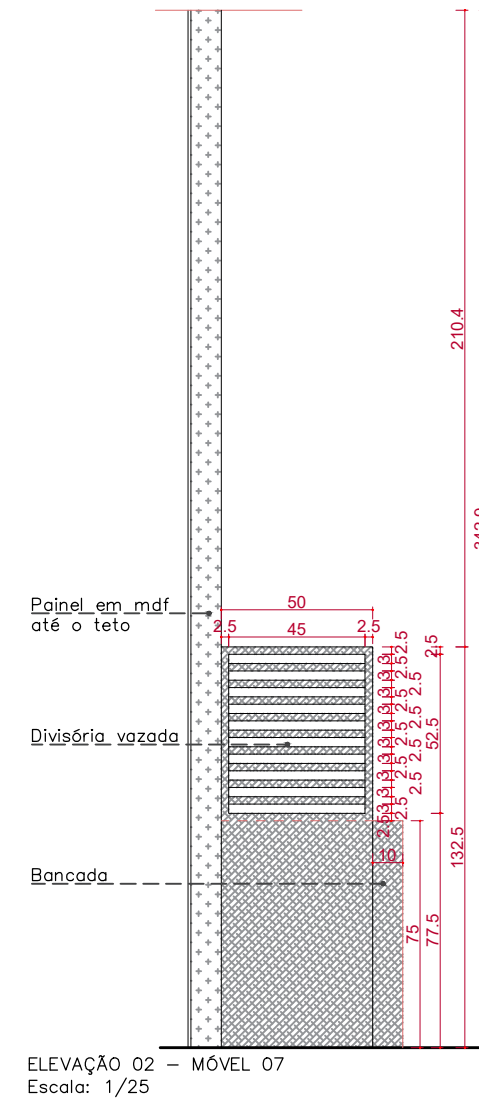
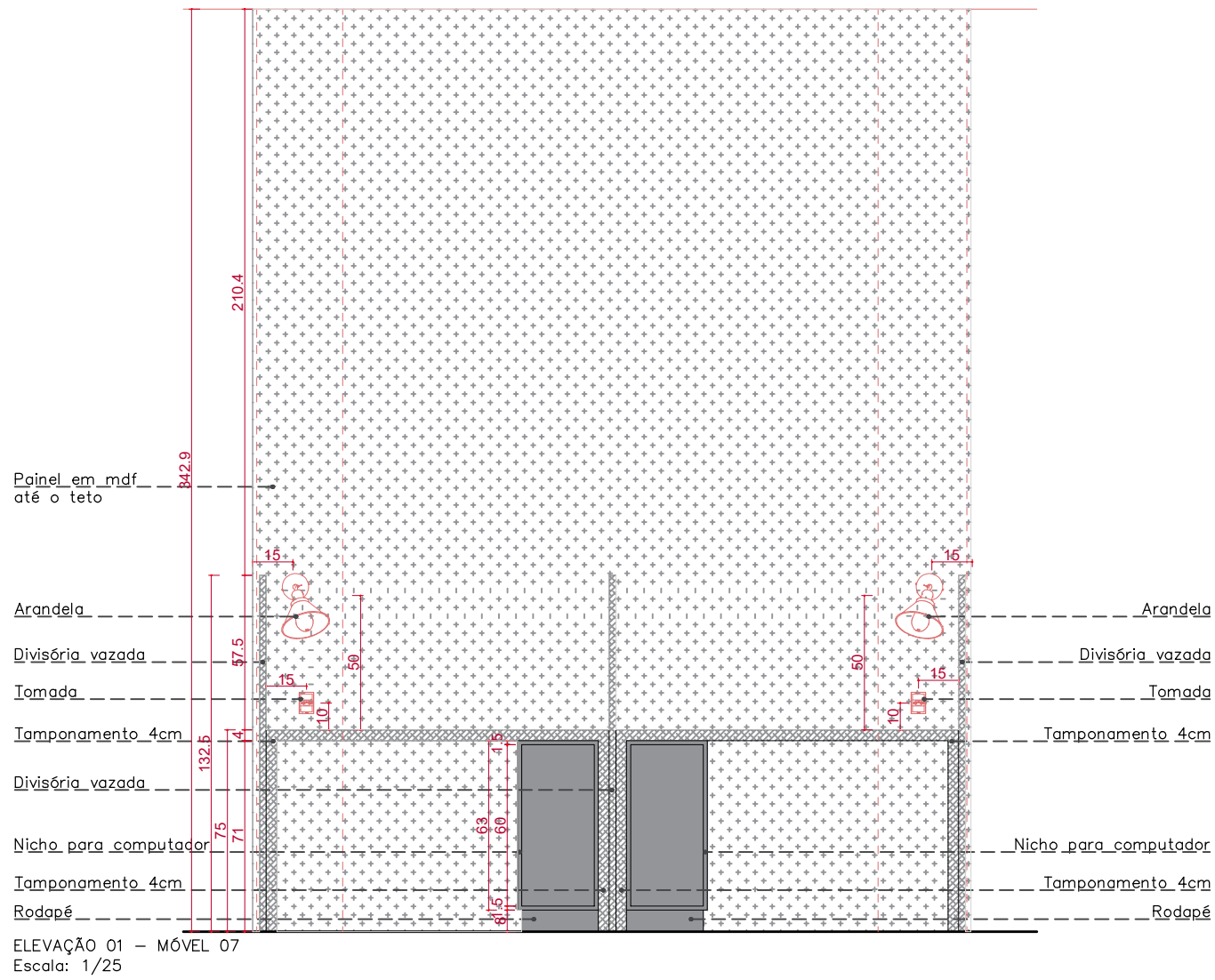
OBRA: Projeto de Interiores – Institucional	
ENDEREÇO: Pato Branco – PR	DATA: DEZEMBRO/22
PROP./ASS: PREFEITURA MUNICIPAL DE RODEIO BONITO – RS	
ESPECIFICAÇÕES: MÓVEL 06	ESCALA: INDICADA
RESPONSÁVEL: ARQ. MILENE ZANON TRES CAU: A 100908-7 Autor do projeto	DESENHO: EQUIPE ME3
	PRANCHA 07 / 13

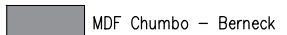

LEGENDA

-  MDF Chumbo – Berneck
-  MDF Amantea – Berneck
-  MDF Black Dots – Berneck

Observações:
Conferir todas as medidas "in loco"

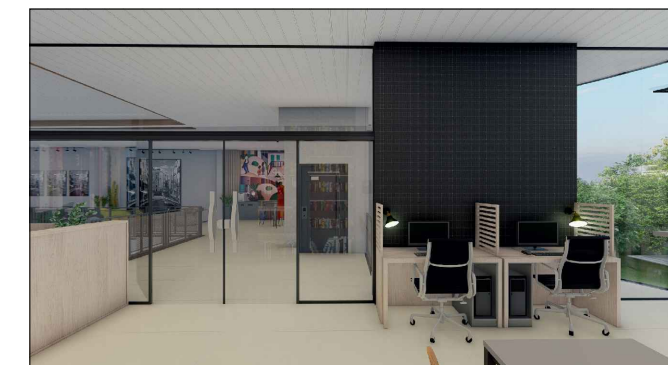
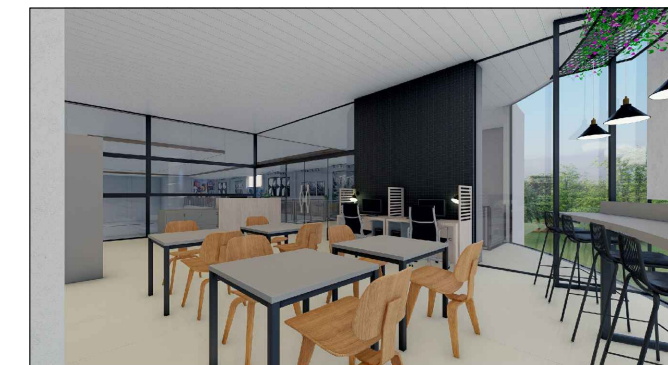

 ME3 ARQUITETURA E INTERIORES	OBRA: Projeto de Interiores – Institucional	
	ENDEREÇO: Pato Branco – PR	DATA: DEZEMBRO/22
ELAINE CARLA TRES DIETRICH Arquiteta e Urbanista Cau A 119123-3	PROP./ASS: PREFEITURA MUNICIPAL DE RODEIO BONITO – RS	
MILENE ZANON TRES Arquiteta e Urbanista Cau A 100908-7	ESPECIFICAÇÕES: MÓVEL 07	ESCALA: INDICADA
WILLIAM RODRIGO ROLIM Arquiteto e Urbanista Cau A 128730-3	RESPONSÁVEL:	DESENHO: EQUIPE ME3
Rua Pedro Ramires de Mello nº21, Sobrelaja, Sala01 Centro, Pato Branco-PR. Fone.: (46) 9 9942-5379	ARQ. MILENE ZANON TRES CAU: A 100908-7 Autor do projeto	PRANCHA 08/13

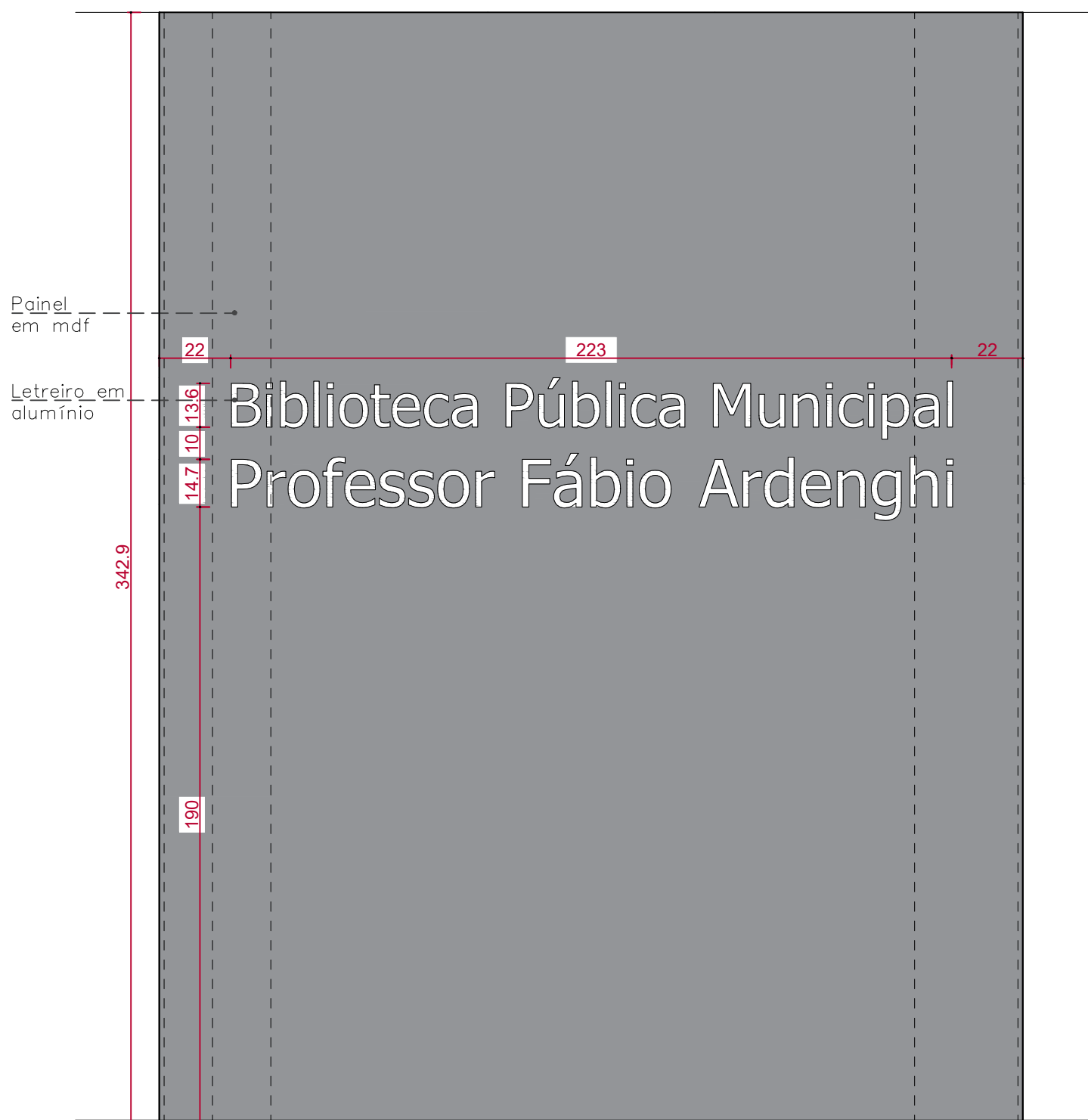
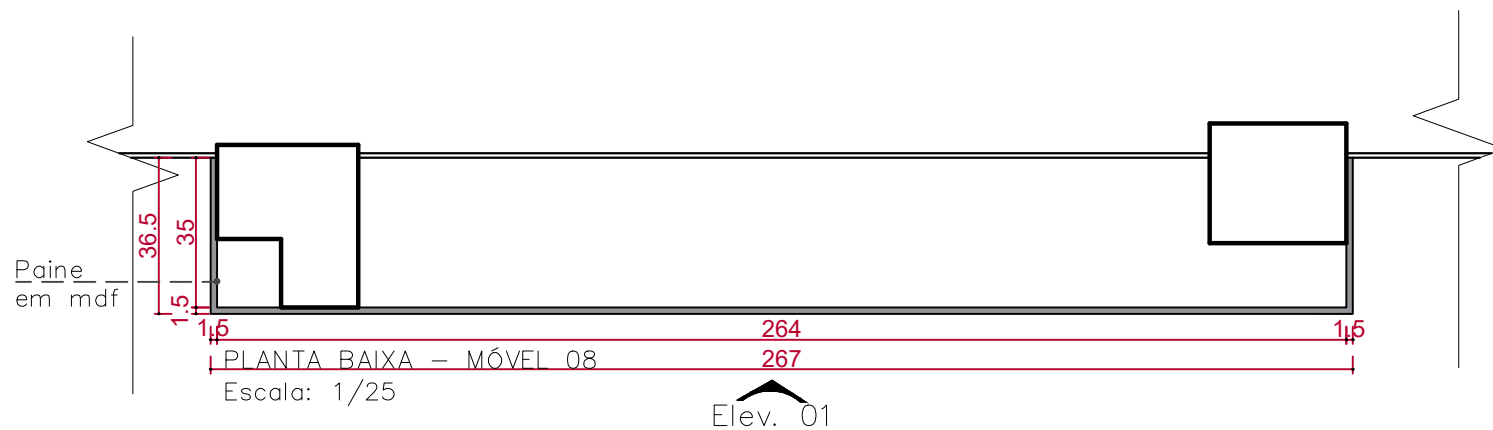

ELEVAÇÃO 01 - MÓVEL 08
Escala: 1/25

LEGENDA



Observações:
Conferir todas as medidas "in loco"



ELAINE CARLA TRES DIETRICH
Arquiteta e Urbanista
Cau A 119123-3

MILENE ZANON TRES
Arquiteta e Urbanista
Cau A 100908-7

WILLIAM RODRIGO ROLIM
Arquiteto e Urbanista
Cau A 128730-3

Rua Pedro Ramires de Mello
n°21, Sobrelaja, Sala01
Centro, Pato Branco-PR.
Fone.: (46) 9 9942-5379

OBRA: Projeto de Interiores - Institucional	
ENDEREÇO: Pato Branco - PR	DATA: DEZEMBRO/22
PROP./ASS: PREFEITURA MUNICIPAL DE RODEIO BONITO - RS	
ESPECIFICAÇÕES: MÓVEL 08	ESCALA: INDICADA
RESPONSÁVEL:	DESENHO: EQUIPE ME3
ARQ. MILENE ZANON TRES CAU: A 100908-7 Autor do projeto	
PRANCHA 09 / 13	

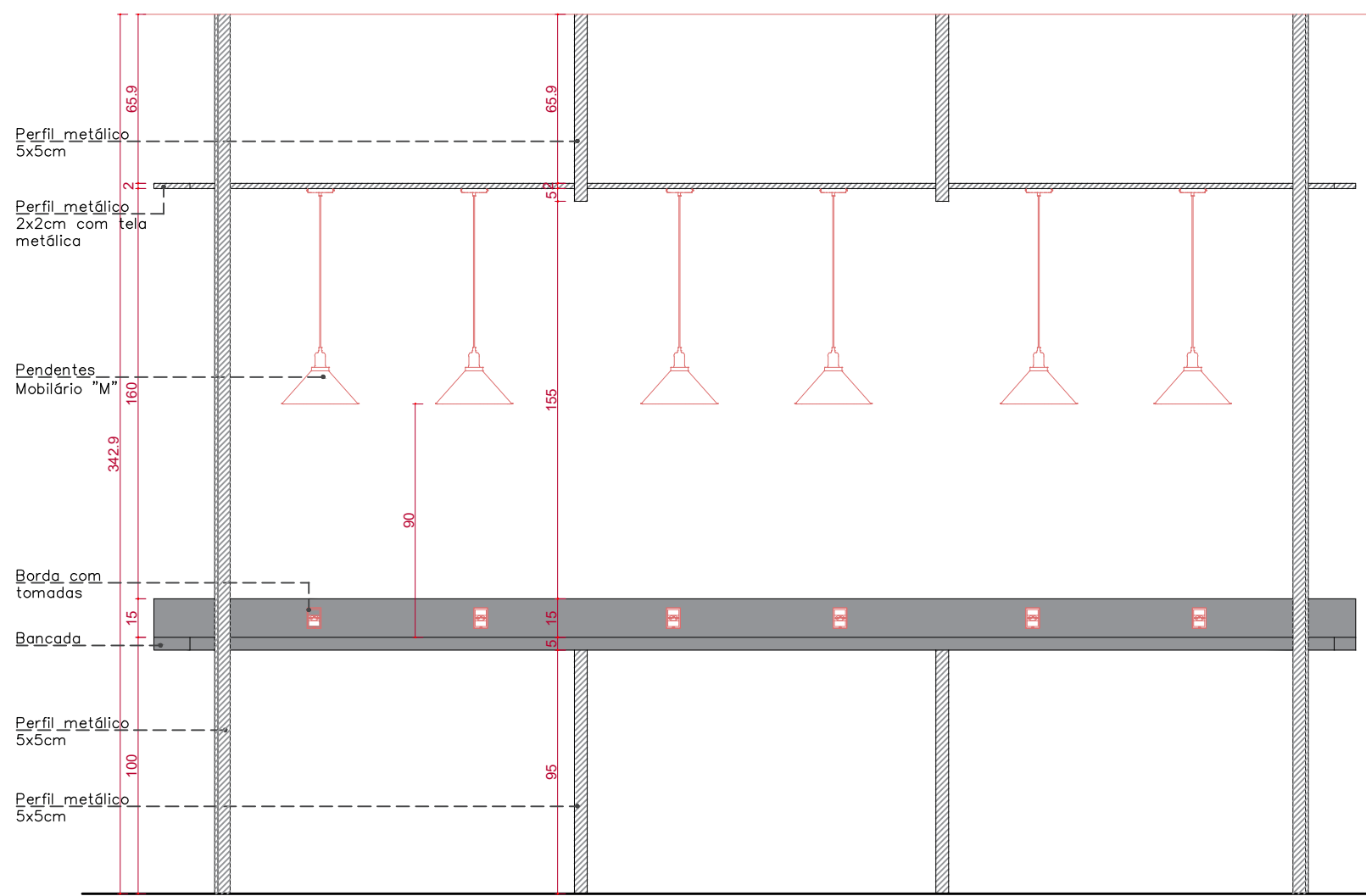

ELEVAÇÃO 01 – MÓVEL 09
Escala: 1/25

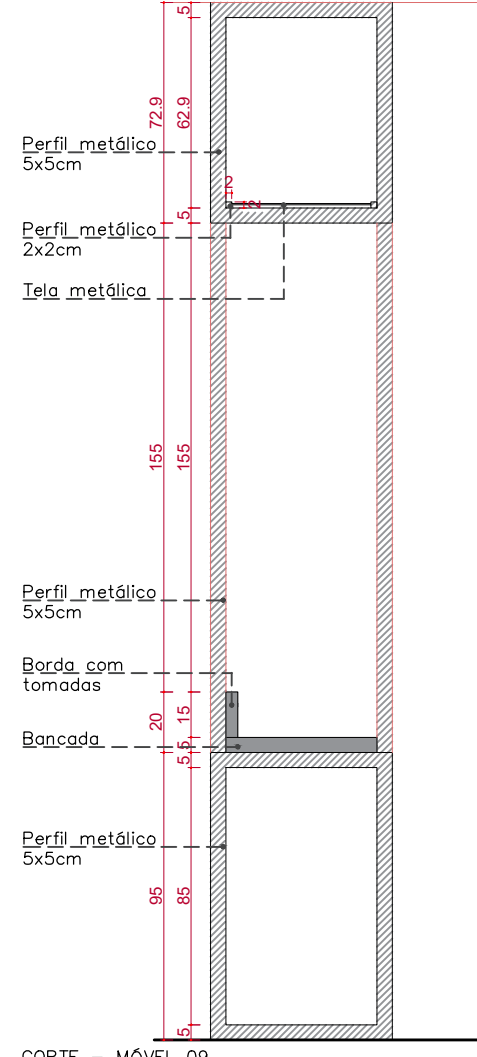

CORTE – MÓVEL 09
Escala: 1/25

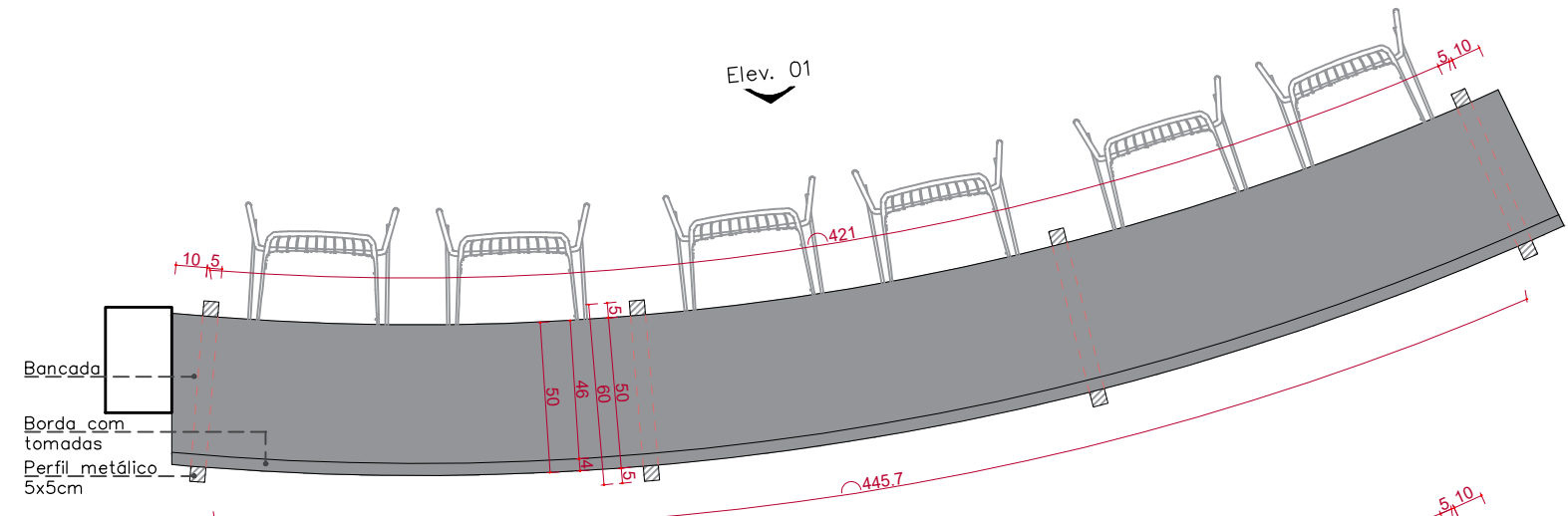

PLANTA BAIXA – MÓVEL 09
Escala: 1/25

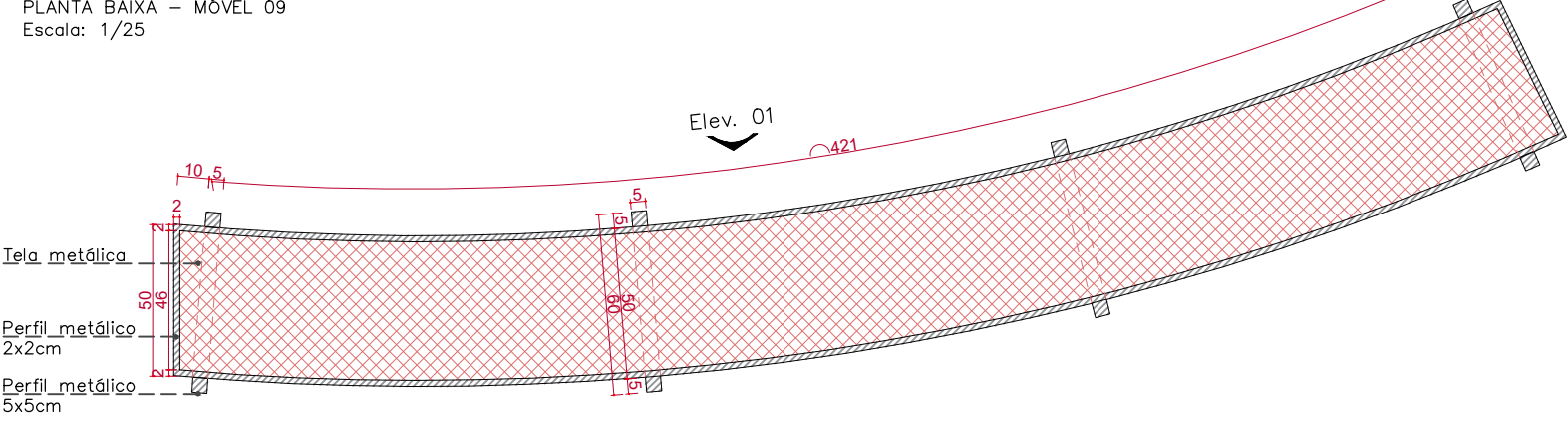

PLANTA BAIXA – MÓVEL 09
Escala: 1/25

LEGENDA

	MDF Chumbo – Berneck
	Metalon preto

Observações:
Conferir todas as medidas "in loco"

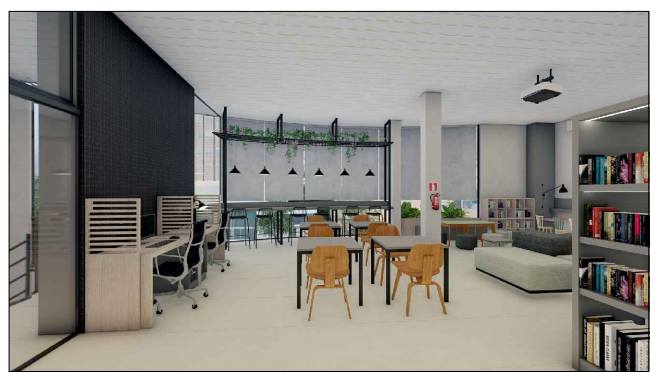

	OBRA:	Projeto de Interiores – Institucional	
	ENDEREÇO:	Pato Branco – PR	DATA: DEZEMBRO/22
ELAINE CARLA TRES DIETRICH Arquiteta e Urbanista Cau A 119123-3 MILENE ZANON TRES Arquiteta e Urbanista Cau A 100908-7 WILLIAM RODRIGO ROLIM Arquiteto e Urbanista Cau A 126730-3	PROP./ASS:	PREFEITURA MUNICIPAL DE RODEIO BONITO – RS	
	ESPECIFICAÇÕES:	MÓVEL 09	ESCALA: INDICADA
Rua Pedro Ramires de Mello n°21, Sobreloja, Sala01 Centro, Pato Branco-PR. Fone.: (46) 9 9942-5379	RESPONSÁVEL:	ARQ. MILENE ZANON TRES CAU: A 100908-7 Autor do projeto	
		DESENHO: EQUIPE ME3	PRANCHA 10/13

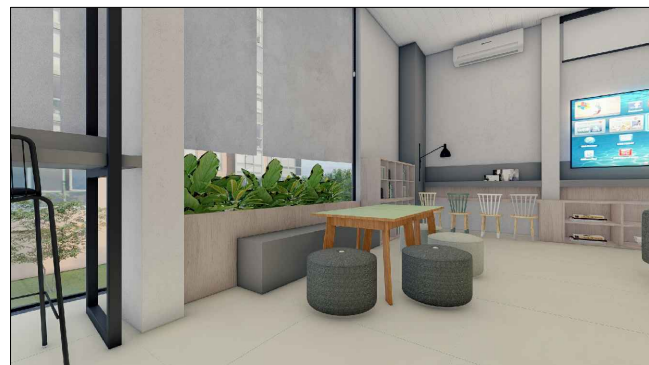
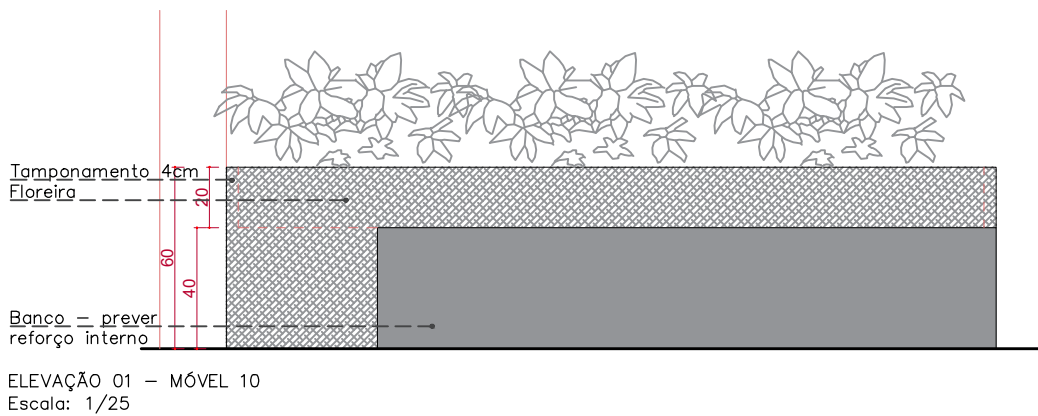
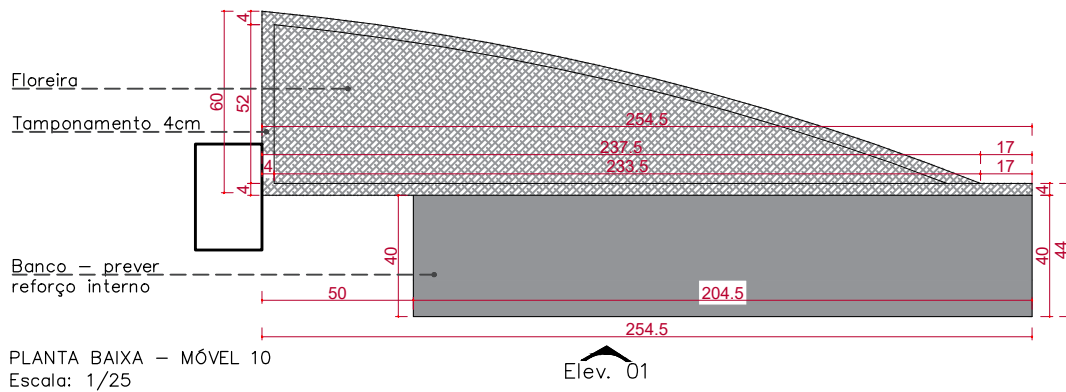

LEGENDA

	MDF Chumbo – Berneck
	MDF Amantea – Berneck

Observações:

Conferir todas as medidas "in loco"



ELAINE CARLA TRES DIETRICH
Arquiteta e Urbanista
Cau A 119123-3

MILENE ZANON TRES
Arquiteta e Urbanista
Cau A 100908-7

WILLIAM RODRIGO ROLIM
Arquiteto e Urbanista
Cau A 128730-3

Rua Pedro Ramires de Mello
nº21, Sobrelaje, Sala01
Centro, Pato Branco-PR.
Fone.: (46) 9 9942-5379

OBRA: Projeto de Interiores – Institucional		DATA: DEZEMBRO/22
ENDEREÇO: Pato Branco – PR		
PROP./ASS: PREFEITURA MUNICIPAL DE RODEIO BONITO – RS		
ESPECIFICAÇÕES: MÓVEL 10		ESCALA: INDICADA
RESPONSÁVEL:		DESENHO: EQUIPE ME3
ARQ. MILENE ZANON TRES CAU: A 100908-7 Autor do projeto		PRANCHA 11 / 13

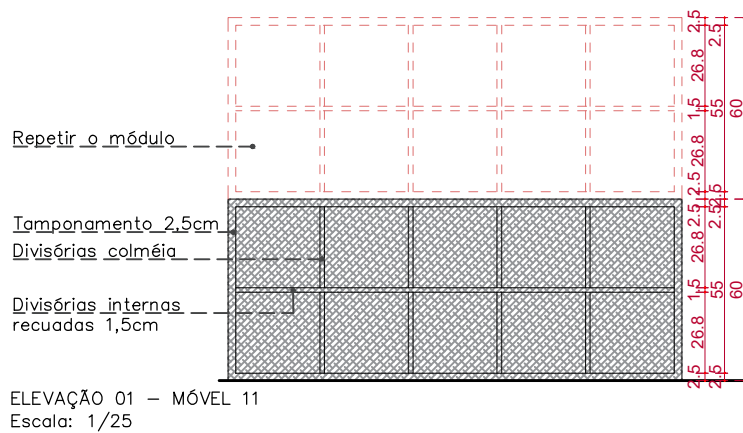
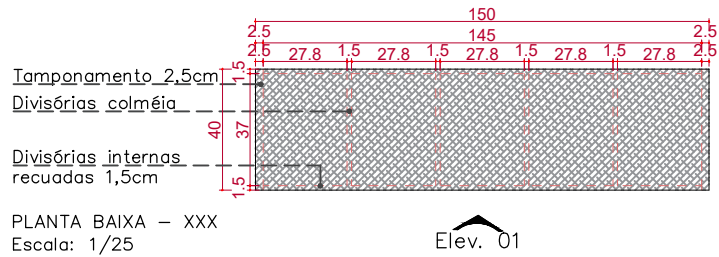

LEGENDA

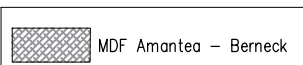

Observações:

Conferir todas as medidas "in loco"



ELAINE CARLA TRES DIETRICH
Arquiteta e Urbanista
Cau A 119123-3

MILENE ZANON TRES
Arquiteta e Urbanista
Cau A 100908-7

WILLIAM RODRIGO ROLIM
Arquiteto e Urbanista
Cau A 128730-3

Rua Pedro Ramires de Mello
nº21, Sobrelaje, Sala01
Centro, Pato Branco-PR.
Fone.: (46) 9 9942-5379

OBRA: Projeto de Interiores - Institucional	
ENDEREÇO: Pato Branco - PR	DATA: DEZEMBRO/22
PROP./ASS: PREFEITURA MUNICIPAL DE RODEIO BONITO - RS	
ESPECIFICAÇÕES: MÓVEL 11	ESCALA: INDICADA
RESPONSÁVEL:	DESENHO: EQUIPE ME3
<p style="text-align: center;">ARQ. MILENE ZANON TRES CAU A 100908-7 Autor do projeto</p>	
PRANCHA 12/13	

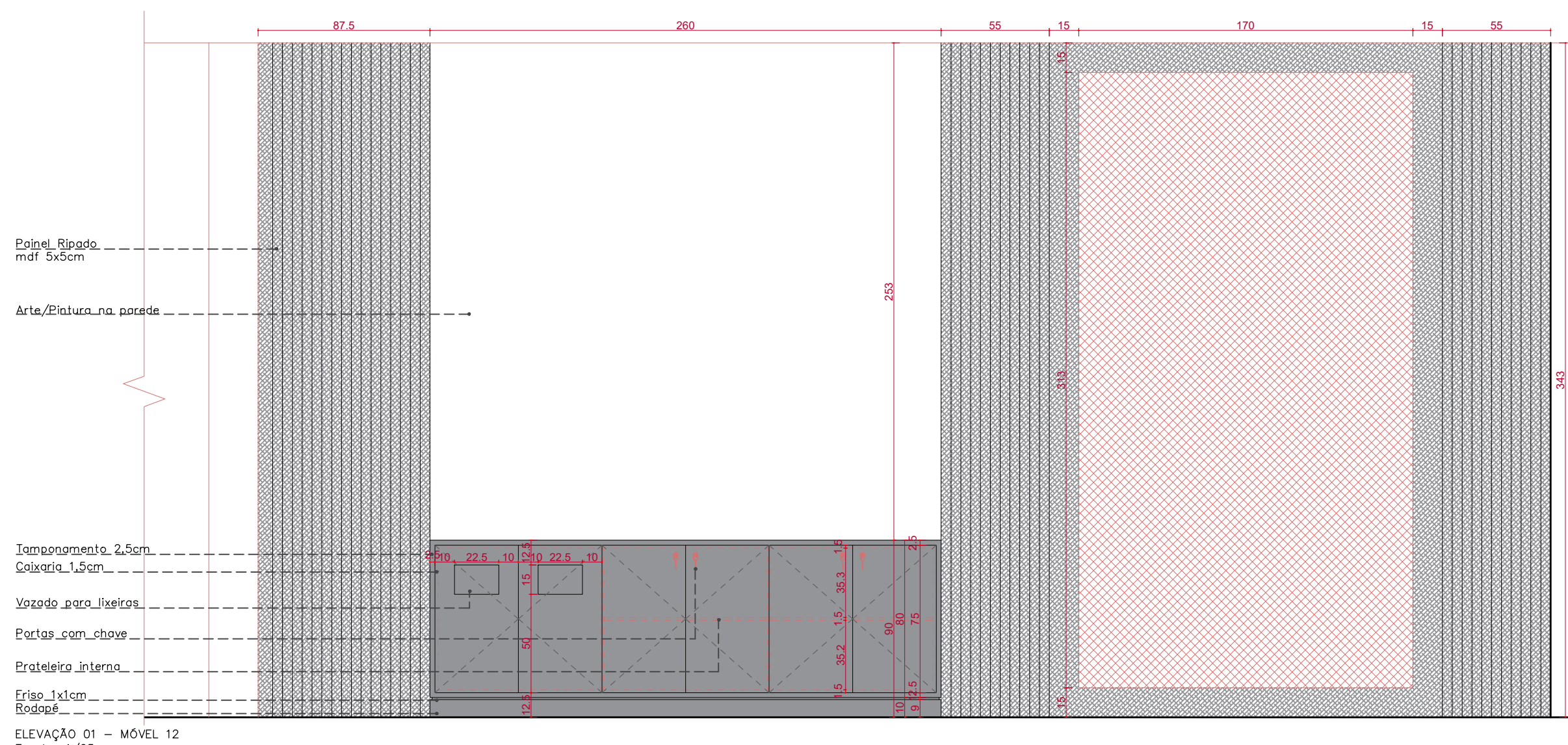
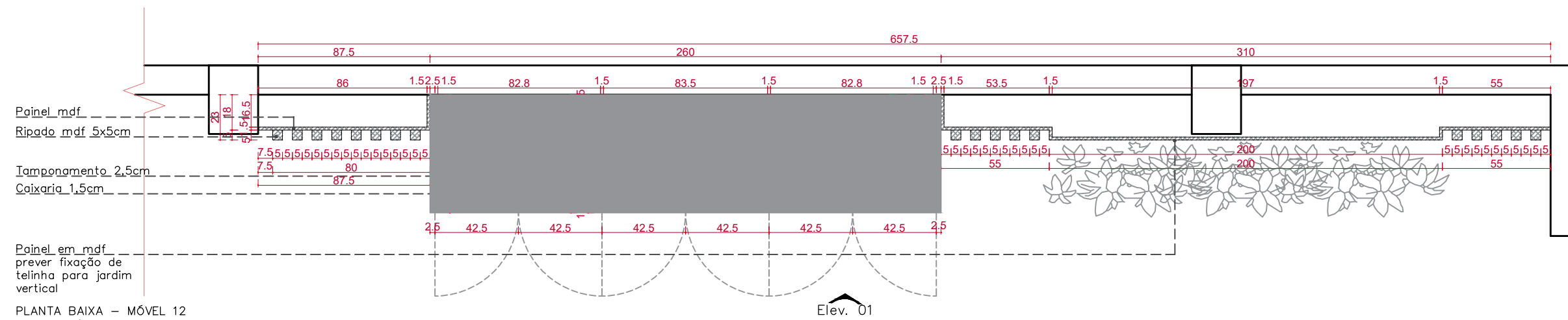



LEGENDA

- MDF Chumbo – Berneck
- MDF Amantea – Berneck

Observações:

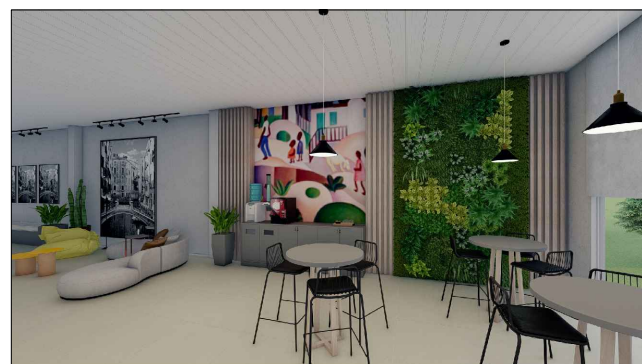
Conferir todas as medidas "in loco"



 ARQUITETURA E INTERIORES	OBRA: Projeto de Interiores – Institucional	
	ENDEREÇO: Pato Branco – PR	DATA: DEZEMBRO/22
ELAINE CARLA TRES DIETRICH Arquiteta e Urbanista Cau A 119123-3 MILENE ZANON TRES Arquiteta e Urbanista Cau A 100908-7 WILLIAM RODRIGO ROLIM Arquiteto e Urbanista Cau A 128730-3	PROP./ASS: PREFEITURA MUNICIPAL DE RODEIO BONITO – RS	
	ESPECIFICAÇÕES: MÓVEL 12	ESCALA: INDICADA
Rua Pedro Ramires de Mello nº21, Sobreloja, Sala01 Centro, Pato Branco-PR. Fone.: (46) 9 9942-5379	RESPONSÁVEL:	DESENHO: EQUIPE ME3
	ARQ. MILENE ZANON TRES CAU A 100908-7 Autor do projeto	
		PRANCHA 13/13