



ESTADO RIO GRANDE DO SUL  
**MUNICIPIO RODEIO BONITO**

**SOLICITAÇÃO DE ORÇAMENTO**

Prezado fornecedor,

Em nome do Município de Rodeio Bonito, solicita-se orçamento para os itens abaixo descritos:

Item	Descrição	Unidade de Medida	Quantidade	VALOR
1.	PNEU 750R16 DESENHO DIRECIONAL, COM AS SEGUINTESESPECIFICAÇÕES MÍNIMAS: ÍNDICE DE CARGA 120, ÍNDICE DE VELOCIDADE G, APROVADO PELO INMETRO, GARANTIA DE 5 ANOS CONTRA DEFEITOS DE FABRICAÇÃO.	Unidade	4	1.474,00
2.	PNEU 750R16 DESENHO DE TRAÇÃO, COM AS SEGUINTESESPECIFICAÇÕES MÍNIMAS: ÍNDICE DE CARGA 120, ÍNDICE DE VELOCIDADE L, APROVADO PELO INMETRO, GARANTIA DE 5 ANOS CONTRA DEFEITOS DE FABRICAÇÃO.	Unidade	8	1.620,00
3.	PNEU 215/75R17.5 DESENHO DIRECIONAL, PARA UTILIZAÇÃO EM SERVIÇO MISTO, COM AS SEGUINTESESPECIFICAÇÕES MÍNIMAS: ÍNDICE DE CARGA 126, ÍNDICE DE VELOCIDADE K, PROFUNDIDADE DO SULCO DE 12MM APROVADO PELO INMETRO, GARANTIA DE 5 ANOS CONTRA DEFEITOS DE FABRICAÇÃO.	Unidade	8	1.850,00
4.	PNEU 235/75R17,5 TIPO RADIAL, DESENHO DIRECIONAL OU EIXO LIVRE, PARA UTILIZAÇÃO EM SERVIÇO MISTO, COM AS SEGUINTESESPECIFICAÇÕES MÍNIMAS: ÍNDICE DE CARGA 130, ÍNDICE DE VELOCIDADE K, APROVADO PELO INMETRO, <b>BORRACHUDO</b> GARANTIA DE 5 ANOS CONTRA DEFEITOS DE FABRICAÇÃO.	Unidade	8	1.829,00
5.	PNEU 1000-20 TIPO DIAGONAL OU CONVENCIONAL, DESENHO DIRECIONAL OU EIXO LIVRE, COM AS SEGUINTESESPECIFICAÇÕES MÍNIMAS: 16 LONAS, ÍNDICE DE VELOCIDADE J, PROFUNDIDADE DO SULCO DE 12MM, APROVADO PELO INMETRO, GARANTIA DE 5 ANOS CONTRA DEFEITOS DE FABRICAÇÃO.	Unidade	10	1.966,00
6.	PNEU 275/80R22.5 TIPO RADIAL, DESENHO DE TRAÇÃO, PARA UTILIZAÇÃO EM SERVIÇO MISTO, COM AS SEGUINTESESPECIFICAÇÕES MÍNIMAS: ÍNDICE DE CARGA 149, ÍNDICE DE VELOCIDADE K, PROFUNDIDADE DO SULCO DE 19MM, APROVADO PELO INMETRO, GARANTIA DE 5 ANOS CONTRA DEFEITOS DE FABRICAÇÃO.	Unidade	90	3.100,00
7.	PNEU 1000-20 TIPO DIAGONAL OU CONVENCIONAL, DESENHO DE TRAÇÃO, COM AS SEGUINTESESPECIFICAÇÕES MÍNIMAS: 16 LONAS, ÍNDICE DE VELOCIDADE J, PROFUNDIDADE DO SULCO DE 19MM, APROVADO PELO INMETRO, GARANTIA DE 5 ANOS CONTRA DEFEITOS DE FABRICAÇÃO.	Unidade	24	2.150,00



Av. do Comercio, 196| CEP: 98360-000  
Fone:55 3798 1155 | fax: 55 3798 1184  
E-mail: administracao@rodeio bonito.rs.gov.br  
CNPJ: 87.613.204/0001-86



ESTADO RIO GRANDE DO SUL  
**MUNICIPIO RODEIO BONITO**

8.	PNEU 1000R20 TIPO RADIAL, DESENHO DIRECIONAL OU EIXO LIVRE, PARA UTILIZAÇÃO EM TRANSPORTE URBANO, REGIONAL OU RODOVIÁRIO COM AS SEGUINTEES ESPECIFICAÇÕES MÍNIMAS: ÍNDICE DE CARGA 146, ÍNDICE DE VELOCIDADE G, PROFUNDIDADE DO SULCO DE 15MM, APROVADO PELO INMETRO, GARANTIA DE 5 ANOS CONTRA DEFEITOS DE FABRICAÇÃO.	Unidade	10	3.000,00
----	---	---------	----	----------



Av. do Comercio, 196 | CEP: 98360-000  
Fone: 55 3798 1155 | fax: 55 3798 1184  
E-mail: [administracao@rodeiobonito.rs.gov.br](mailto:administracao@rodeiobonito.rs.gov.br)  
CNPJ: 87.613.204/0001-86



ESTADO RIO GRANDE DO SUL  
**MUNICIPIO RODEIO BONITO**

9.	PNEU 275/80R22.5 TIPO RADIAL, DESENHO DIRECIONAL OU EIXO LIVRE, PARA UTILIZAÇÃO EM SERVIÇO MISTO, COM AS SEGUINTEES ESPECIFICAÇÕES MÍNIMAS: ÍNDICE DE CARGA 149, ÍNDICE DE VELOCIDADE K, PROFUNDIDADE DO SULCO DE 18 MM, APROVADO PELO INMETRO, GARANTIA DE 5 ANOS CONTRA DEFEITOS DE FABRICAÇÃO.	Unidade	40	3.050,00
10.	PNEU 12-16.5 PARA RETROESCAVADEIRA, TIPO DIAGONAL OU CONVENCIONAL, COM 10 LONAS, GARANTIA DE 5 ANOS CONTRA DEFEITOS DE FABRICAÇÃO.	Unidade	2	2.320,00
11.	PNEU 12.4-24 PARA TRATOR, TIPO DIAGONAL OU CONVENCIONAL, COM 10 LONAS, GARANTIA DE 5 ANOS CONTRA DEFEITOS DE FABRICAÇÃO.	Unidade	4	4.322,00
12.	PNEU 14.9-24 PARA TRATOR, TIPO DIAGONAL OU CONVENCIONAL, COM NO MÍNIMO 8 LONAS, GARANTIA DE 5 ANOS CONTRA DEFEITOS DE FABRICAÇÃO.	Unidade	4	5.033,00
13.	PNEU 19.5L-24 PARA RETROESCAVADEIRA, TIPO DIAGONAL OU CONVENCIONAL, COM NO MÍNIMO 12 LONAS, GARANTIA DE 5 ANOS CONTRA DEFEITOS DE FABRICAÇÃO.	Unidade	12	6.250,00
14.	PNEU 175/70R14 PARA UTILITÁRIO, COM AS SEGUINTEES ESPECIFICAÇÕES MÍNIMAS: ÍNDICE DE CARGA 88, ÍNDICE DE VELOCIDADE T, APROVADO PELO INMETRO, GARANTIA DE 5 ANOS CONTRA DEFEITOS DE FABRICAÇÃO.	Unidade	90	450,00
15.	PNEU 23.1-26 R1 PARA TRATOR, TIPO DIAGONAL OU CONVENCIONAL, COM NO MÍNIMO 12 LONAS, GARANTIA DE 5 ANOS CONTRA DEFEITOS DE FABRICAÇÃO.	Unidade	4	12.156,00
16.	PNEU 1400R24, PARA RETROESCAVADEIRA E MOTONIVELADORA, TIPO RADIAL, COM NO MÍNIMO 16 LONAS, DESENHO V, GARANTIA DE 5 ANOS CONTRA DEFEITOS DE FABRICAÇÃO.	Unidade	30	10.073,00
17.	PNEU 12.5/80-18 PARA RETROESCAVADEIRA, TIPO DIAGONAL OU CONVENCIONAL, COM NO MÍNIMO 14 LONAS, GARANTIA DE 5 ANOS CONTRA DEFEITOS DE FABRICAÇÃO.	Unidade	20	3.375,00
18.	PNEU 20.5X25 CORRACHUDO, MÍNIMO 16LONAS, L3 COM 30.5MM DE PROFUNDIDADE DE SULCO E GARRADEIRA COM 7CM DE LARGURA NA LATERAL, CAPACIDADE DE CARGA MÍNIMA DE 8.250KG	Unidade	8	15.760,00
19.	PNEU 175/70R13 COM AS SEGUINTEES ESPECIFICAÇÕES MÍNIMAS: ÍNDICE DE CARGA 82, ÍNDICE DE VELOCIDADE T, APROVADO PELO INMETRO, GARANTIA DE 5 ANOS CONTRA DEFEITOS DE FABRICAÇÃO.	Unidade	12	420,00
20.	PNEU 205/60R16 COM AS SEGUINTEES ESPECIFICAÇÕES MÍNIMAS: ÍNDICE DE CARGA 91, ÍNDICE DE VELOCIDADE V, APROVADO PELO INMETRO, GARANTIA DE 5 ANOS CONTRA DEFEITOS DE FABRICAÇÃO.	Unidade	32	959,00
21.	PNEU 205/60R15 PARA UTILITÁRIO COM AS SEGUINTEES ESPECIFICAÇÕES MÍNIMAS: ÍNDICE DE CARGA 90, ÍNDICE DE VELOCIDADE T, APROVADO PELO INMETRO, GARANTIA DE 5 ANOS CONTRA DEFEITOS DE FABRICAÇÃO.	Unidade	70	681,00



ESTADO RIO GRANDE DO SUL  
**MUNICIPIO RODEIO BONITO**

22.	PNEU 205/75R16 COM AS SEGUINTEES ESPECIFICAÇÕES MÍNIMAS: ÍNDICE DE CARGA 110, ÍNDICE DE VELOCIDADE Q, APROVADO PELO INMETRO, GARANTIA DE 5 ANOS CONTRA DEFEITOS DE FABRICAÇÃO.	Unidade	40	859,00
-----	--	---------	----	--------



Av. do Comercio, 196 | CEP: 98360-000  
Fone: 55 3798 1155 | fax: 55 3798 1184  
E-mail: [administracao@rodeiobonito.rs.gov.br](mailto:administracao@rodeiobonito.rs.gov.br)  
CNPJ: 87.613.204/0001-86



ESTADO RIO GRANDE DO SUL  
**MUNICÍPIO RODEIO BONITO**

23.	PNEU 265/75R16 COM AS SEGUINTEES ESPECIFICAÇÕES MÍNIMAS: ÍNDICE DE CARGA 110, ÍNDICE DE VELOCIDADE R, GARANTIA DE 5 ANOS CONTRA DEFEITOS DE FABRICAÇÃO.	Unidade	12	1.319,00
24.	PNEU 1000R20 TIPO RADIAL, DESENHO DE TRAÇÃO, PARA UTILIZAÇÃO EM SERVIÇO MISTO, COM AS SEGUINTEES ESPECIFICAÇÕES MÍNIMAS: ÍNDICE DE CARGA 146, ÍNDICE DE VELOCIDADE D, PROFUNDIDADE DO SULCO DE 24MM, APROVADO PELO INMETRO, GARANTIA DE 5 ANOS CONTRA DEFEITOS DE FABRICAÇÃO.	Unidade	30	3.100,00
25.	PNEU 195/60R15 COM AS SEGUINTEES ESPECIFICAÇÕES MÍNIMAS: ÍNDICE DE CARGA 88, ÍNDICE DE VELOCIDADE H, APROVADO PELO INMETRO, GARANTIA DE 5 ANOS CONTRA DEFEITOS DE FABRICAÇÃO.	Unidade	70	600,00
26.	PNEU 18.4-30 PARA TRATOR COM AS SEGUINTEES ESPECIFICAÇÕES MÍNIMAS: 10 LONAS, APROVADO PELO INMETRO, GARANTIA DE 5 ANOS CONTRA DEFEITOS DE FABRICAÇÃO.	Unidade	8	6.974,00
27.	PNEU 235/75R17,5 TIPO RADIAL, DESENHO DIRECIONAL OU EIXO LIVRE, PARA UTILIZAÇÃO EM SERVIÇO MISTO, COM AS SEGUINTEES ESPECIFICAÇÕES MÍNIMAS: ÍNDICE DE CARGA 130, ÍNDICE DE VELOCIDADE K, APROVADO PELO INMETRO, GARANTIA DE 5 ANOS CONTRA DEFEITOS DE FABRICAÇÃO.	Unidade	8	1.399,00
28.	PNEU 215/75R16 COM AS SEGUINTEES ESPECIFICAÇÕES MÍNIMAS: ÍNDICE DE CARGA 113, ÍNDICE DE VELOCIDADE R, APROVADO PELO INMETRO, GARANTIA DE 5 ANOS CONTRA DEFEITOS DE FABRICAÇÃO.	Unidade	80	1.029,00

**Requisitos complementares:**

1) Necessidade de frete para entrega dos materiais:	( ) Sim	NAO
a) No caso de sim, considerar nos preços ofertado os custos de frete CIF para o endereço:		

**Prazo de entrega das propostas:** 02 dias úteis.

**Forma de entrega das propostas:** E-mail - [compras@rodeiobonito.rs.gov.br](mailto:compras@rodeiobonito.rs.gov.br)

**Observações:**

1. A proposta deve ser nominal à Prefeitura Municipal de Rodeio Bonito/RS, CNPJ 87.613.204/0001-86.
2. Considerar forma de pagamento via depósito bancário, no prazo de até 15 (quinze) dias, conforme cronograma de pagamentos do Município, após a entrega do objeto licitado, entrega do documento fiscal correto e da finalização da liquidação da despesa.
3. **Nos valores orçados deverão estar incluídos impostos e encargos fiscais de qualquer natureza relativa ao objeto** de contratação, a serem devidos pelo fornecedor, em destaque ao IRRF a ser aplicado e retido conforme IN 1.234/2012 e Decreto Municipal nº 4.210/2022.
4. A solicitação de orçamento não caracteriza autorização para fornecimento e, para isso, se aprovado o



Av. do Comercio, 196 | CEP: 98360-000  
Fone: 55 3798 1155 | fax: 55 3798 1184  
E-mail: [administracao@rodeiobonito.rs.gov.br](mailto:administracao@rodeiobonito.rs.gov.br)  
CNPJ: 87.613.204/0001-86



ESTADO RIO GRANDE DO SUL  
**MUNICIPIO RODEIO BONITO**

---

orçamento, será encaminhado a Ordem de Fornecimento autorizando a compra/contratação.

- 5.** Segue **ANEXO** a esta solicitação um *modelo para apresentação de proposta comercial de uso opcional*. Podendo o fornecedor apresentar a proposta em formato/modelo próprio deste, desde que esta contenha as informações mínimas de: nome/razão social, CNPJ/CPF e dados bancários.

Dúvidas, por favor entrar em contato.

Cordialmente,



ESTADO RIO GRANDE DO SUL  
MUNICIPIO RODEIO BONITO

---



Documento assinado digitalmente

JOHN LENON TRIZ

Data: 13/05/2025 14:42:51-0300

Verifique em <https://validar.iti.gov.br>

---

John Lenon Triz  
Setor de Licitações  
Secretaria de Finanças e Patrimônio  
13/05/2025



---

Av. do Comercio, 196| CEP: 98360-000  
Fone:55 3798 1155 | fax: 55 3798 1184  
E-mail: [administracao@rodeio bonito.rs.gov.br](mailto:administracao@rodeio bonito.rs.gov.br)  
CNPJ: 87.613.204/0001-86

# ATA FINAL

Consórcio Intermunicipal do Médio Alto Uruguai - CIMAU  
Consórcio Intermunicipal do Médio Alto Uruguai - CIMAU  
Pregão Eletrônico - 09/2024

## Datas Relevantes

Publicado	Início de Propostas	Limite de Impugnação	Final de Propostas	Início da Sessão
03/12/2024 11:26	04/12/2024 08:00	11/12/2024 23:59	16/12/2024 07:59	16/12/2024 08:00

## Pedidos de Impugnação

Data Pedido	Pedido	Data Resposta	Julgamento	Arquivos
11/12/2024 - 22:22:09	ITEM 103 - DOT 6 MESES	12/12/2024 - 13:18:44	Indeferido	Pedido: Impugnação - DOT.pdf Julgamento: RESPOSTA A IMPUGNAÇÃO - JN PNEUS.pdf

Embasamento: Em anexo, segue fundamentação

Julgamento: De acordo com anexo.

## Dúvidas

Data Dúvida	Assunto	Data Resposta
05/12/2024 - 10:10:12	QUESTIONAMENTO — DOT, MARCAS E ENVIO DE PRÉ-QUALIFICAÇÃO.	05/12/2024 - 10:29:52

Dúvida: Vossa Excelência,  
Bom dia.

Questionamento:

1. DOT 6 MESES — ITEM 103.

A fabricação se aplicaria somente para este item ou os outros itens não consta um prazo máximo de fabricação?

2. Marcas — Todos os itens.

Não acompanhamos as pré-qualificações de marcas deste Consórcio. Gostaríamos de saber, poderemos fornecer com marcas importadas sem pré-qualificação?

3. Onde podemos enviar nossas propostas de pré-qualificação?

Resposta: Bom dia prezado.

1. As qualificações são de item a item, no caso do item 103 é somente para aquele item.

2. Os itens ofertados devem ser os pré-qualificados, senão serão desqualificados. Com exceção dos itens que não foram pré qualificados. Consultar tabela anexa ao fim do edital.

3. A pré-qualificação ocorre no site do CIMAU, consulte a aba "processo administrativo". Lá terá o passo a passo.

## Itens Licitados

Código	Produto	V. Referência	Qtde	Unidade	Situação
0001	PNEU 165/70R13 COM AS SEGUINTEES ESPECIFICAÇÕES MÍNIMAS: ÍNDICE DE CARGA 79, ÍNDICE DE VELOCIDADE T, APROVADO PELO INMETRO, GARANTIA DE 5 ANOS CONTRA DEFEITOS DE FABRICAÇÃO. (CIMAU 1)*	279,24	24	UN	Homologado
0002	PNEU 175/70R13 COM AS SEGUINTEES ESPECIFICAÇÕES MÍNIMAS: ÍNDICE DE CARGA 82, ÍNDICE DE VELOCIDADE T, APROVADO PELO INMETRO, GARANTIA DE 5 ANOS CONTRA DEFEITOS DE FABRICAÇÃO. (CIMAU 2)*	284,53	440	UN	Homologado
0003	PNEU 175/65R14 COM AS SEGUINTEES ESPECIFICAÇÕES MÍNIMAS: ÍNDICE DE CARGA 82, ÍNDICE DE VELOCIDADE T, APROVADO PELO INMETRO, GARANTIA DE 5 ANOS CONTRA DEFEITOS DE FABRICAÇÃO. (CIMAU 3)*	281,84	642	UN	Homologado
0004	PNEU 175/70R14 PARA AUTOMÓVEL COM AS SEGUINTEES ESPECIFICAÇÕES MÍNIMAS: ÍNDICE DE CARGA 84, ÍNDICE DE VELOCIDADE T, APROVADO PELO INMETRO, GARANTIA DE 5 ANOS CONTRA DEFEITOS DE FABRICAÇÃO. (CIMAU 4)*	349,13	930	UN	Homologado





74	0005	PNEU 175/70R14 PARA UTILITÁRIO, COM AS SEGUINTEES ESPECIFICAÇÕES MÍNIMAS: ÍNDICE DE CARGA 88, ÍNDICE DE VELOCIDADE T, APROVADO PELO INMETRO, GARANTIA DE 5 ANOS CONTRA DEFEITOS DE FABRICAÇÃO. (CIMAUI 5)*	410,17	628 UN	Homologado
	0006	PNEU 185/65R14 COM AS SEGUINTEES ESPECIFICAÇÕES MÍNIMAS: ÍNDICE DE CARGA 86, ÍNDICE DE VELOCIDADE T, APROVADO PELO INMETRO, GARANTIA DE 5 ANOS CONTRA DEFEITOS DE FABRICAÇÃO. (CIMAUI 6)*	409,33	370 UN	Homologado
	0007	PNEU 185/70R14 COM AS SEGUINTEES ESPECIFICAÇÕES MÍNIMAS: ÍNDICE DE CARGA 88, ÍNDICE DE VELOCIDADE T, APROVADO PELO INMETRO, GARANTIA DE 5 ANOS CONTRA DEFEITOS DE FABRICAÇÃO. (CIMAUI 7)*	380,65	468 UN	Homologado
	0008	PNEU 185/60R15 COM AS SEGUINTEES ESPECIFICAÇÕES MÍNIMAS: ÍNDICE DE CARGA 84, ÍNDICE DE VELOCIDADE H, APROVADO PELO INMETRO, GARANTIA DE 5 ANOS CONTRA DEFEITOS DE FABRICAÇÃO. (CIMAUI 9)*	397,49	866 UN	Homologado
	0009	PNEU 185/65R15 COM AS SEGUINTEES ESPECIFICAÇÕES MÍNIMAS: ÍNDICE DE CARGA 88, ÍNDICE DE VELOCIDADE T, APROVADO PELO INMETRO, GARANTIA DE 5 ANOS CONTRA DEFEITOS DE FABRICAÇÃO. (CIMAUI 10)*	440,98	496 UN	Homologado
	0010	PNEU 195/55R15 COM AS SEGUINTEES ESPECIFICAÇÕES MÍNIMAS: ÍNDICE DE CARGA 85, ÍNDICE DE VELOCIDADE H APROVADO PELO INMETRO, GARANTIA DE 5 ANOS CONTRA DEFEITOS DE FABRICAÇÃO. (CIMAUI 11)*	395,38	132 UN	Homologado
25	0011	PNEU 195/60R15 COM AS SEGUINTEES ESPECIFICAÇÕES MÍNIMAS: ÍNDICE DE CARGA 88, ÍNDICE DE VELOCIDADE H, APROVADO PELO INMETRO, GARANTIA DE 5 ANOS CONTRA DEFEITOS DE FABRICAÇÃO. (CIMAUI 12)*	422,81	558 UN	Homologado
	0012	PNEU 195/65R15 COM AS SEGUINTEES ESPECIFICAÇÕES MÍNIMAS: ÍNDICE DE CARGA 91, ÍNDICE DE VELOCIDADE H, APROVADO PELO INMETRO, GARANTIA DE 5 ANOS CONTRA DEFEITOS DE FABRICAÇÃO. (CIMAUI 13)*	439,34	790 UN	Homologado
73	0013	PNEU 205/60R15 PARA UTILITÁRIO COM AS SEGUINTEES ESPECIFICAÇÕES MÍNIMAS: ÍNDICE DE CARGA 90, ÍNDICE DE VELOCIDADE T, APROVADO PELO INMETRO, GARANTIA DE 5 ANOS CONTRA DEFEITOS DE FABRICAÇÃO. (CIMAUI 14)*	583,90	106 UN	Homologado
	0014	PNEU 195/55R16 COM AS SEGUINTEES ESPECIFICAÇÕES MÍNIMAS: ÍNDICE DE CARGA 91, ÍNDICE DE VELOCIDADE V, APROVADO PELO INMETRO, GARANTIA DE 5 ANOS CONTRA DEFEITOS DE FABRICAÇÃO. (CIMAUI 15)*	521,48	240 UN	Homologado
	0015	PNEU 195/75R16 COM AS SEGUINTEES ESPECIFICAÇÕES MÍNIMAS: ÍNDICE DE CARGA 107, ÍNDICE DE VELOCIDADE R, APROVADO PELO INMETRO, GARANTIA DE 5 ANOS CONTRA DEFEITOS DE FABRICAÇÃO. (CIMAUI 16)*	959,88	292 UN	Homologado
	0016	PNEU 205/55R16 COM AS SEGUINTEES ESPECIFICAÇÕES MÍNIMAS: ÍNDICE DE CARGA 91, ÍNDICE DE VELOCIDADE V, APROVADO PELO INMETRO, GARANTIA DE 5 ANOS CONTRA DEFEITOS DE FABRICAÇÃO. (CIMAUI 17)*	367,96	176 UN	Homologado
20	0017	PNEU 205/60R16 COM AS SEGUINTEES ESPECIFICAÇÕES MÍNIMAS: ÍNDICE DE CARGA 91, ÍNDICE DE VELOCIDADE V, APROVADO PELO INMETRO, GARANTIA DE 5 ANOS CONTRA DEFEITOS DE FABRICAÇÃO. (CIMAUI 18)*	615,23	772 UN	Homologado
	0018	PNEU 205/45R17 COM AS SEGUINTEES ESPECIFICAÇÕES MÍNIMAS: ÍNDICE DE CARGA 84, ÍNDICE DE VELOCIDADE V, APROVADO PELO INMETRO, GARANTIA DE 5 ANOS CONTRA DEFEITOS DE FABRICAÇÃO. (CIMAUI 19)*	1.056,22	12 UN	Homologado
	0019	PNEU 215/50R17 COM AS SEGUINTEES ESPECIFICAÇÕES MÍNIMAS: ÍNDICE DE CARGA 91, ÍNDICE DE VELOCIDADE W, APROVADO PELO INMETRO, GARANTIA DE 5 ANOS CONTRA DEFEITOS DE FABRICAÇÃO. (CIMAUI 20)*	633,58	84 UN	Homologado



0020	PNEU 225/50R17 COM AS SEGUINTE ESPECIFICAÇÕES MÍNIMAS: ÍNDICE DE CARGA 94, ÍNDICE DE VELOCIDADE W, APROVADO PELO INMETRO, GARANTIA DE 5 ANOS CONTRA DEFEITOS DE FABRICAÇÃO. (CIMAU 21)*	1.223,91	12 UN	Homologado
0021	PNEU 185R14 COM AS SEGUINTE ESPECIFICAÇÕES MÍNIMAS: ÍNDICE DE CARGA 102, ÍNDICE DE VELOCIDADE R, APROVADO PELO INMETRO, GARANTIA DE 5 ANOS CONTRA DEFEITOS DE FABRICAÇÃO. (CIMAU 22)*	604,39	78 UN	Homologado
0022	PNEU 195/70R15 COM AS SEGUINTE ESPECIFICAÇÕES MÍNIMAS: ÍNDICE DE CARGA 104, ÍNDICE DE VELOCIDADE R, APROVADO PELO INMETRO, GARANTIA DE 5 ANOS CONTRA DEFEITOS DE FABRICAÇÃO. (CIMAU 23)*	719,64	68 UN	Homologado
27 0023	PNEU 205/60R15 PARA UTILIZAÇÃO EM SERVIÇO MISTO, COM AS SEGUINTE ESPECIFICAÇÕES MÍNIMAS: ÍNDICE DE CARGA 91, ÍNDICE DE VELOCIDADE H, APROVADO PELO INMETRO, GARANTIA DE 5 ANOS CONTRA DEFEITOS DE FABRICAÇÃO. (CIMAU 24)*	709,34	218 UN	Homologado
0024	PNEU 225/70R15 COM AS SEGUINTE ESPECIFICAÇÕES MÍNIMAS: ÍNDICE DE CARGA 112, ÍNDICE DE VELOCIDADE R, APROVADO PELO INMETRO, GARANTIA DE 5 ANOS CONTRA DEFEITOS DE FABRICAÇÃO. (CIMAU 25)*	770,98	378 UN	Homologado
0025	PNEU 235/75R15 PARA UTILIZAÇÃO EM SERVIÇO MISTO, COM AS SEGUINTE ESPECIFICAÇÕES MÍNIMAS: ÍNDICE DE CARGA 108, ÍNDICE DE VELOCIDADE R, APROVADO PELO INMETRO, GARANTIA DE 5 ANOS CONTRA DEFEITOS DE FABRICAÇÃO. (CIMAU 26)*	692,50	204 UN	Homologado
22 0026	PNEU 205/75R16 COM AS SEGUINTE ESPECIFICAÇÕES MÍNIMAS: ÍNDICE DE CARGA 110, ÍNDICE DE VELOCIDADE Q, APROVADO PELO INMETRO, GARANTIA DE 5 ANOS CONTRA DEFEITOS DE FABRICAÇÃO. (CIMAU 27)*	916,49	635 UN	Homologado
0027	PNEU 215/65R16 COM AS SEGUINTE ESPECIFICAÇÕES MÍNIMAS: ÍNDICE DE CARGA 98, ÍNDICE DE VELOCIDADE H, APROVADO PELO INMETRO, GARANTIA DE 05 ANOS CONTRA DEFEITO DE FABRICAÇÃO. (CIMAU 28)*	558,76	278 UN	Homologado
28 0028	PNEU 215/75R16 COM AS SEGUINTE ESPECIFICAÇÕES MÍNIMAS: ÍNDICE DE CARGA 113, ÍNDICE DE VELOCIDADE R, APROVADO PELO INMETRO, GARANTIA DE 5 ANOS CONTRA DEFEITOS DE FABRICAÇÃO. (CIMAU 29)*	1.300,72	468 UN	Homologado
0029	PNEU 225/65R16 COM AS SEGUINTE ESPECIFICAÇÕES MÍNIMAS: ÍNDICE DE CARGA 112, ÍNDICE DE VELOCIDADE R, APROVADO PELO INMETRO, GARANTIA DE 5 ANOS CONTRA DEFEITOS DE FABRICAÇÃO. (CIMAU 30)*	1.103,27	198 UN	Homologado
0030	PNEU 245/70R16 PARA UTILIZAÇÃO PREDOMINANTE EM ESTRADAS PAVIMENTADAS, COM AS SEGUINTE ESPECIFICAÇÕES MÍNIMAS: ÍNDICE DE CARGA 108, ÍNDICE DE VELOCIDADE T, APROVADO PELO INMETRO, GARANTIA DE 5 ANOS CONTRA DEFEITOS DE FABRICAÇÃO. (CIMAU 31)*	885,67	210 UN	Homologado
0031	PNEU 245/70R16 PARA UTILIZAÇÃO EM SERVIÇO MISTO, COM AS SEGUINTE ESPECIFICAÇÕES MÍNIMAS: ÍNDICE DE CARGA 108, ÍNDICE DE VELOCIDADE T, APROVADO PELO INMETRO, GARANTIA DE 5 ANOS CONTRA DEFEITOS DE FABRICAÇÃO. (CIMAU 32)*	744,09	76 UN	Homologado
0032	PNEU 265/65R17 PARA UTILIZAÇÃO EM SERVIÇO MISTO, COM AS SEGUINTE ESPECIFICAÇÕES MÍNIMAS: ÍNDICE DE CARGA 107, ÍNDICE DE VELOCIDADE R, GARANTIA DE 5 ANOS CONTRA DEFEITOS DE FABRICAÇÃO. (CIMAU 33)*	957,06	82 UN	Homologado
0033	PNEU 265/70R16 PARA UTILIZAÇÃO EM SERVIÇO MISTO, COM AS SEGUINTE ESPECIFICAÇÕES MÍNIMAS: ÍNDICE DE CARGA 107, ÍNDICE DE VELOCIDADE R, GARANTIA DE 5 ANOS CONTRA DEFEITOS DE FABRICAÇÃO. (CIMAU 34)*	1.082,15	68 UN	Homologado



23	0034	PNEU 265/75R16 COM AS SEGUINTEES ESPECIFICAÇÕES MÍNIMAS: ÍNDICE DE CARGA 110, ÍNDICE DE VELOCIDADE R, GARANTIA DE 5 ANOS CONTRA DEFEITOS DE FABRICAÇÃO. (CIMAU 36)*	1.194,32	202 UN	Homologado
	0035	PNEU 195/75R16 COM AS SEGUINTEES ESPECIFICAÇÕES MÍNIMAS: ÍNDICE DE CARGA 107, ÍNDICE DE VELOCIDADE R, APROVADO PELO INMETRO, GARANTIA DE 5 ANOS CONTRA DEFEITOS DE FABRICAÇÃO. (CIMAU 37)*	958,96	96 UN	Homologado
	0036	PNEU 215/80R16 PARA UTILIZAÇÃO EM SERVIÇO MISTO. COM AS SEGUINTEES ESPECIFICAÇÕES MÍNIMAS: ÍNDICE DE CARGA 107, ÍNDICE DE VELOCIDADE R, GARANTIA DE 5 ANOS CONTRA DEFEITOS DE FABRICAÇÃO. (CIMAU 38)*	764,07	12 UN	Homologado
	0037	PNEU 225/70R16 COM AS SEGUINTEES ESPECIFICAÇÕES MÍNIMAS: ÍNDICE DE CARGA 102, ÍNDICE DE VELOCIDADE S, APROVADO PELO INMETRO, GARANTIA DE 5 ANOS CONTRA DEFEITOS DE FABRICAÇÃO. (CIMAU 39)*	1.303,31	316 UN	Homologado
	0038	PNEU 225/75R16 COM AS SEGUINTEES ESPECIFICAÇÕES MÍNIMAS: ÍNDICE DE CARGA 105, ÍNDICE DE VELOCIDADE R, APROVADO PELO INMETRO, GARANTIA DE 5 ANOS CONTRA DEFEITOS DE FABRICAÇÃO. (CIMAU 40)*	1.043,16	366 UN	Homologado
01	0039	PNEU 750R16 DESENHO DIRECIONAL. COM AS SEGUINTEES ESPECIFICAÇÕES MÍNIMAS: ÍNDICE DE CARGA 120, ÍNDICE DE VELOCIDADE G, APROVADO PELO INMETRO, GARANTIA DE 5 ANOS CONTRA DEFEITOS DE FABRICAÇÃO. (CIMAU 41)*	1.188,43	210 UN	Cancelado
02	0040	PNEU 750R16 DESENHO DE TRACÇÃO. COM AS SEGUINTEES ESPECIFICAÇÕES MÍNIMAS: ÍNDICE DE CARGA 120, ÍNDICE DE VELOCIDADE L, APROVADO PELO INMETRO, GARANTIA DE 5 ANOS CONTRA DEFEITOS DE FABRICAÇÃO. (CIMAU 42)*	1.411,37	324 UN	Homologado
	0041	PNEU 225/60R17 COM AS SEGUINTEES ESPECIFICAÇÕES MÍNIMAS: ÍNDICE DE CARGA 99, ÍNDICE DE VELOCIDADE H, APROVADO PELO INMETRO, GARANTIA DE 5 ANOS CONTRA DEFEITOS DE FABRICAÇÃO. (CIMAU 43)*	1.060,30	210 UN	Homologado
	0042	PNEU 225/65R17 COM AS SEGUINTEES ESPECIFICAÇÕES MÍNIMAS: ÍNDICE DE CARGA 101, ÍNDICE DE VELOCIDADE T, APROVADO PELO INMETRO, GARANTIA DE 5 ANOS CONTRA DEFEITOS DE FABRICAÇÃO. (CIMAU 44)*	812,56	56 UN	Homologado
03	0043	PNEU 215/75R17.5 DESENHO DIRECIONAL, PARA UTILIZAÇÃO EM SERVIÇO MISTO. COM AS SEGUINTEES ESPECIFICAÇÕES MÍNIMAS: ÍNDICE DE CARGA 126, ÍNDICE DE VELOCIDADE K, PROFUNDIDADE DO SULCO DE 12MM APROVADO PELO INMETRO, GARANTIA DE 5 ANOS CONTRA DEFEITOS DE FABRICAÇÃO. (CIMAU 45)*	1.334,35	744 UN	Homologado
	0044	PNEU 215/75R17.5 DESENHO DIRECIONAL, PARA UTILIZAÇÃO PREDOMINANTE EM ESTRADAS PAVIMENTADAS. COM AS SEGUINTEES ESPECIFICAÇÕES MÍNIMAS: ÍNDICE DE CARGA 126, ÍNDICE DE VELOCIDADE J, PROFUNDIDADE DO SULCO DE 12MM APROVADO PELO INMETRO, GARANTIA DE 5 ANOS CONTRA DEFEITOS DE FABRICAÇÃO. (CIMAU 46)*	1.061,31	288 UN	Homologado
27	0045	PNEU 235/75R17,5 TIPO RADIAL, DESENHO DIRECIONAL OU EIXO LIVRE, PARA UTILIZAÇÃO EM SERVIÇO MISTO. COM AS SEGUINTEES ESPECIFICAÇÕES MÍNIMAS: ÍNDICE DE CARGA 130, ÍNDICE DE VELOCIDADE K, APROVADO PELO INMETRO, GARANTIA DE 5 ANOS CONTRA DEFEITOS DE FABRICAÇÃO. (CIMAU 47)*	1.699,18	400 UN	Homologado
	0046	PNEU 700-16 TIPO DIAGONAL OU CONVENCIONAL. DESENHO DIRECIONAL OU EIXO LIVRE. COM AS SEGUINTEES ESPECIFICAÇÕES MÍNIMAS: 10 LONAS, ÍNDICE DE VELOCIDADE L, PROFUNDIDADE DO SULCO DE 9MM, APROVADO PELO INMETRO, GARANTIA DE 5 ANOS CONTRA DEFEITOS DE FABRICAÇÃO. (CIMAU 48)*	596,45	34 UN	Homologado



0047	PNEU 700-16, TIPO DIAGONAL OU CONVENCIONAL, DESENHO DE TRACÇÃO, PARA APLICAÇÃO EM TOYOTA, COM AS SEGUINTEES ESPECIFICAÇÕES MÍNIMAS: 10 LONAS, ÍNDICE DE VELOCIDADE G, PROFUNDIDADE DO SULCO DE 12MM, APROVADO PELO INMETRO, GARANTIA DE 5 ANOS CONTRA DEFEITOS DE FABRICAÇÃO. (CIMAU 49)*	909,04	12 UN	Homologado
0048	PNEU 750-16 TIPO DIAGONAL OU CONVENCIONAL, DESENHO DIRECIONAL OU EIXO LIVRE, COM AS SEGUINTEES ESPECIFICAÇÕES MÍNIMAS: 12 LONAS, ÍNDICE DE VELOCIDADE J, PROFUNDIDADE DO SULCO DE 11MM, APROVADO PELO INMETRO, GARANTIA DE 5 ANOS CONTRA DEFEITOS DE FABRICAÇÃO. (CIMAU 50)*	823,51	84 UN	Homologado
0049	PNEU 750-16 TIPO DIAGONAL OU CONVENCIONAL, DESENHO DE TRACÇÃO, COM AS SEGUINTEES ESPECIFICAÇÕES MÍNIMAS: 10 LONAS, ÍNDICE DE VELOCIDADE J, PROFUNDIDADE DO SULCO DE 15MM, APROVADO PELO INMETRO, GARANTIA DE 5 ANOS CONTRA DEFEITOS DE FABRICAÇÃO. (CIMAU 51)*	779,72	88 UN	Homologado
0050	PNEU 750-16 TIPO DIAGONAL OU CONVENCIONAL, DESENHO DE TRACÇÃO, PARA APLICAÇÃO EM TOYOTA, COM AS SEGUINTEES ESPECIFICAÇÕES MÍNIMAS: 12 LONAS, ÍNDICE DE VELOCIDADE J, PROFUNDIDADE DO SULCO DE 15MM, APROVADO PELO INMETRO, GARANTIA DE 5 ANOS CONTRA DEFEITOS DE FABRICAÇÃO. (CIMAU 52)*	976,99	104 UN	Homologado
0051	PNEU 900-20 TIPO DIAGONAL OU CONVENCIONAL, DESENHO DIRECIONAL OU EIXO LIVRE, COM AS SEGUINTEES ESPECIFICAÇÕES MÍNIMAS: 14 LONAS, ÍNDICE DE VELOCIDADE G, PROFUNDIDADE DO SULCO DE 11MM, APROVADO PELO INMETRO, GARANTIA DE 5 ANOS CONTRA DEFEITOS DE FABRICAÇÃO. (CIMAU 53)*	1.225,91	272 UN	Homologado
0052	PNEU 900-20 TIPO DIAGONAL OU CONVENCIONAL, DESENHO DE TRACÇÃO, COM AS SEGUINTEES ESPECIFICAÇÕES MÍNIMAS: 14 LONAS, ÍNDICE DE VELOCIDADE G, PROFUNDIDADE DO SULCO DE 18MM, APROVADO PELO INMETRO, GARANTIA DE 5 ANOS CONTRA DEFEITOS DE FABRICAÇÃO. (CIMAU 54)*	1.246,86	238 UN	Homologado
0053	PNEU 900R20 TIPO RADIAL, DESENHO DIRECIONAL OU EIXO LIVRE, PARA UTILIZAÇÃO EM SERVIÇO MISTO, COM AS SEGUINTEES ESPECIFICAÇÕES MÍNIMAS: ÍNDICE DE CARGA 140, ÍNDICE DE VELOCIDADE K, PROFUNDIDADE DO SULCO DE 16MM, APROVADO PELO INMETRO, GARANTIA DE 5 ANOS CONTRA DEFEITOS DE FABRICAÇÃO. (CIMAU 55)*	2.124,01	210 UN	Homologado
0054	PNEU 900R20 TIPO RADIAL, DESENHO DE TRACÇÃO, PARA UTILIZAÇÃO EM SERVIÇO MISTO, COM AS SEGUINTEES ESPECIFICAÇÕES MÍNIMAS: ÍNDICE DE CARGA 140, ÍNDICE DE VELOCIDADE K, PROFUNDIDADE DO SULCO DE 18MM, APROVADO PELO INMETRO, GARANTIA DE 5 ANOS CONTRA DEFEITOS DE FABRICAÇÃO. (CIMAU 56)*	2.004,02	364 UN	Homologado
05 0055	PNEU 1000-20 TIPO DIAGONAL OU CONVENCIONAL, DESENHO DIRECIONAL OU EIXO LIVRE, COM AS SEGUINTEES ESPECIFICAÇÕES MÍNIMAS: 16 LONAS, ÍNDICE DE VELOCIDADE J, PROFUNDIDADE DO SULCO DE 12MM, APROVADO PELO INMETRO, GARANTIA DE 5 ANOS CONTRA DEFEITOS DE FABRICAÇÃO. (CIMAU 57)*	1.441,21	595 UN	Homologado
09 0056	PNEU 1000-20 TIPO DIAGONAL OU CONVENCIONAL, DESENHO DE TRACÇÃO, COM AS SEGUINTEES ESPECIFICAÇÕES MÍNIMAS: 16 LONAS, ÍNDICE DE VELOCIDADE J, PROFUNDIDADE DO SULCO DE 19MM, APROVADO PELO INMETRO, GARANTIA DE 5 ANOS CONTRA DEFEITOS DE FABRICAÇÃO. (CIMAU 58)*	1.568,96	763 UN	Homologado
08 0057	PNEU 1000R20 TIPO RADIAL, DESENHO DIRECIONAL OU EIXO LIVRE, PARA UTILIZAÇÃO EM TRANSPORTE URBANO, REGIONAL OU RODOVIÁRIO COM AS SEGUINTEES ESPECIFICAÇÕES MÍNIMAS: ÍNDICE DE CARGA 146, ÍNDICE DE VELOCIDADE G, PROFUNDIDADE DO SULCO DE 15MM, APROVADO PELO INMETRO, GARANTIA DE 5 ANOS CONTRA DEFEITOS DE FABRICAÇÃO. (CIMAU 59)*	1.511,81	138 UN	Cancelado



29

0058	PNEU 1000R20 TIPO RADIAL, DESENHO DIRECIONAL OU EIXO LIVRE, PARA UTILIZAÇÃO EM SERVIÇO MISTO, COM AS SEGUINTEES ESPECIFICAÇÕES MÍNIMAS: ÍNDICE DE CARGA 146, ÍNDICE DE VELOCIDADE K, PROFUNDIDADE DO SULCO DE 15MM, APROVADO PELO INMETRO, GARANTIA DE 5 ANOS CONTRA DEFEITOS DE FABRICAÇÃO. (CIMAU 60)*	1.964,83	406 UN	Homologado
0059	PNEU 1000R20 TIPO RADIAL, DESENHO DIRECIONAL OU EIXO LIVRE, PARA UTILIZAÇÃO EM SERVIÇO MISTO, COM AS SEGUINTEES ESPECIFICAÇÕES MÍNIMAS: ÍNDICE DE CARGA 146, ÍNDICE DE VELOCIDADE K, PROFUNDIDADE DO SULCO DE 18MM, APROVADO PELO INMETRO, GARANTIA DE 5 ANOS CONTRA DEFEITOS DE FABRICAÇÃO. (CIMAU 61)*	2.209,60	396 UN	Homologado
0060	PNEU 10.00R20, TIPO RADIAL, PARA EIXO DIRECIONAL OU LIVRE, COM AS SEGUINTEES ESPECIFICAÇÕES MÍNIMAS: ÍNDICE DE CARGA 146, ÍNDICE DE VELOCIDADE K, PROFUNDIDADE DO SULCO DE 19,7MM, APROVADO PELO INMETRO, GARANTIA DE 5 ANOS CONTRA DEFEITOS DE FABRICAÇÃO. (CIMAU 62)*	2.873,95	168 UN	Homologado
0061	PNEU 1000R20 TIPO RADIAL, DESENHO DE TRAÇÃO, PARA UTILIZAÇÃO EM SERVIÇO MISTO, COM AS SEGUINTEES ESPECIFICAÇÕES MÍNIMAS: ÍNDICE DE CARGA 146, ÍNDICE DE VELOCIDADE D, PROFUNDIDADE DO SULCO DE 24MM, APROVADO PELO INMETRO, GARANTIA DE 5 ANOS CONTRA DEFEITOS DE FABRICAÇÃO. (CIMAU 63)*	2.481,51	822 UN	Homologado
0062	PNEU 1100-22 TIPO DIAGONAL OU CONVENCIONAL, DESENHO DIRECIONAL OU EIXO LIVRE, COM AS SEGUINTEES ESPECIFICAÇÕES MÍNIMAS: 16 LONAS, ÍNDICE DE VELOCIDADE J, PROFUNDIDADE DO SULCO DE 13MM, APROVADO PELO INMETRO, GARANTIA DE 5 ANOS CONTRA DEFEITOS DE FABRICAÇÃO. (CIMAU 64)*	2.081,82	18 UN	Homologado
0063	PNEU 1100R22 TIPO RADIAL, DESENHO DIRECIONAL OU EIXO LIVRE, PARA UTILIZAÇÃO EM TRANSPORTE URBANO, COM AS SEGUINTEES ESPECIFICAÇÕES MÍNIMAS: ÍNDICE DE CARGA 150, ÍNDICE DE VELOCIDADE J, PROFUNDIDADE DO SULCO DE 14MM, APROVADO PELO INMETRO, GARANTIA DE 5 ANOS CONTRA DEFEITOS DE FABRICAÇÃO. (CIMAU 65)*	2.554,13	8 UN	Homologado
0064	PNEU 1100R22 TIPO RADIAL, DESENHO DIRECIONAL OU EIXO LIVRE, PARA UTILIZAÇÃO EM SERVIÇO MISTO, COM AS SEGUINTEES ESPECIFICAÇÕES MÍNIMAS: ÍNDICE DE CARGA 150, ÍNDICE DE VELOCIDADE K, PROFUNDIDADE DO SULCO DE 15MM, APROVADO PELO INMETRO, GARANTIA DE 5 ANOS CONTRA DEFEITOS DE FABRICAÇÃO. (CIMAU 66)*	2.092,17	12 UN	Homologado
0065	PNEU 1100R22 TIPO RADIAL, DESENHO DE TRAÇÃO, PARA UTILIZAÇÃO EM SERVIÇO MISTO, COM AS SEGUINTEES ESPECIFICAÇÕES MÍNIMAS: ÍNDICE DE CARGA 151, ÍNDICE DE VELOCIDADE K, PROFUNDIDADE DO SULCO DE 22MM, APROVADO PELO INMETRO, GARANTIA DE 5 ANOS CONTRA DEFEITOS DE FABRICAÇÃO. (CIMAU 67)*	2.777,70	28 UN	Homologado
0066	PNEU 275/80R22.5 TIPO RADIAL, DESENHO DIRECIONAL OU EIXO LIVRE, PARA UTILIZAÇÃO EM SERVIÇO MISTO, COM AS SEGUINTEES ESPECIFICAÇÕES MÍNIMAS: ÍNDICE DE CARGA 149, ÍNDICE DE VELOCIDADE K, PROFUNDIDADE DO SULCO DE 18 MM, APROVADO PELO INMETRO, GARANTIA DE 5 ANOS CONTRA DEFEITOS DE FABRICAÇÃO. (CIMAU 68)*	2.184,58	1.152 UN	Homologado
0067	PNEU 275/80R22.5 TIPO RADIAL, DESENHO DIRECIONAL OU EIXO LIVRE, PARA UTILIZAÇÃO PREDOMINANTE EM ESTRADAS PAVIMENTADAS, COM AS SEGUINTEES ESPECIFICAÇÕES MÍNIMAS: ÍNDICE DE CARGA 146, ÍNDICE DE VELOCIDADE L, APROVADO PELO INMETRO, GARANTIA DE 5 ANOS CONTRA DEFEITOS DE FABRICAÇÃO. (CIMAU 69)*	1.633,17	616 UN	Homologado

09



cb 0068	PNEU 275/80R22.5 TIPO RADIAL, DESENHO DE TRACÇÃO, PARA UTILIZAÇÃO EM SERVIÇO MISTO, COM AS SEGUINTEES ESPECIFICAÇÕES MÍNIMAS: ÍNDICE DE CARGA 149, ÍNDICE DE VELOCIDADE K, PROFUNDIDADE DO SULCO DE 19MM, APROVADO PELO INMETRO, GARANTIA DE 5 ANOS CONTRA DEFEITOS DE FABRICAÇÃO. (CIMAU 70)*	2.452,85	1.026 UN	Homologado
0069	PNEU 275/80R22.5 TIPO RADIAL, DESENHO DE TRACÇÃO, PARA UTILIZAÇÃO EM SERVIÇO MISTO, COM AS SEGUINTEES ESPECIFICAÇÕES MÍNIMAS: ÍNDICE DE CARGA 149, ÍNDICE DE VELOCIDADE K, PROFUNDIDADE DO SULCO DE 25MM, APROVADO PELO INMETRO, GARANTIA DE 5 ANOS CONTRA DEFEITOS DE FABRICAÇÃO. (CIMAU 71)*	2.374,02	978 UN	Homologado
0070	PNEU 11L15 PARA IMPLEMENTO COM NO MÍNIMO 12LONAS, GARANTIA DE 5 ANOS CONTRA DEFEITOS DE FABRICAÇÃO. (CIMAU 72)*	1.452,66	308 UN	Homologado
0071	PNEU 11L-16 IMPLEMENTO COM NO MÍNIMO 8 LONAS (CIMAU 73)*	1.647,19	308 UN	Homologado
0072	PNEU 750-16 PARA TRATOR, TIPO DIAGONAL OU CONVENCIONAL, DESENHO DIRECIONAL, 2 OU 3 RAIAS, COM NO MÍNIMO 8 LONAS, GARANTIA DE 5 ANOS CONTRA DEFEITOS DE FABRICAÇÃO. (CIMAU 74)*	902,65	204 UN	Homologado
0073	PNEU 10.16.5 PARA BOB CAT, COM NO MÍNIMO 10 LONAS, GARANTIA DE 5 ANOS CONTRA DEFEITOS DE FABRICAÇÃO. (CIMAU 75)*	1.418,94	60 UN	Homologado
0074	PNEU 12-16.5 PARA MINICARREGADEIRA, TIPO DIAGONAL OU CONVENCIONAL, COM NO MÍNIMO 10 LONAS, GARANTIA DE 5 ANOS CONTRA DEFEITOS DE FABRICAÇÃO. (CIMAU 76)*	1.530,92	106 UN	Homologado
10 0075	PNEU 12-16.5 PARA RETROESCAVADEIRA, TIPO DIAGONAL OU CONVENCIONAL, COM 10 LONAS, GARANTIA DE 5 ANOS CONTRA DEFEITOS DE FABRICAÇÃO. (CIMAU 77)*	1.611,17	210 UN	Homologado
0076	PNEU 9-17.5 TIPO DIAGONAL OU CONVENCIONAL, DESENHO DIRECIONAL, COM AS SEGUINTEES ESPECIFICAÇÕES MÍNIMAS: 12 LONAS, ÍNDICE DE VELOCIDADE J, PROFUNDIDADE DO SULCO DE 11MM, APROVADO PELO INMETRO, GARANTIA DE 5 ANOS CONTRA DEFEITOS DE FABRICAÇÃO. (CIMAU 78)*	1.139,31	408 UN	Homologado
0077	PNEU 14-17.5 PARA RETROESCAVADEIRA, TIPO DIAGONAL OU CONVENCIONAL, COM NO MÍNIMO 14 LONAS, GARANTIA DE 5 ANOS CONTRA DEFEITOS DE FABRICAÇÃO. (CIMAU 79)*	3.439,64	74 UN	Homologado
77 0078	PNEU 12.5/80-18 PARA RETROESCAVADEIRA, TIPO DIAGONAL OU CONVENCIONAL, COM NO MÍNIMO 14 LONAS, GARANTIA DE 5 ANOS CONTRA DEFEITOS DE FABRICAÇÃO. (CIMAU 80)*	2.613,53	414 UN	Homologado
0079	PNEU 1300-24 COMPACTADOR LISO COM NO MÍNIMO 8 LONAS, GARANTIA DE 5 ANOS CONTRA DEFEITOS DE FABRICAÇÃO. (CIMAU 81)*	4.950,12	308 UN	Homologado
0080	PNEU 1300-24 PARA RETROESCAVADEIRA, TIPO DIAGONAL OU CONVENCIONAL, COM NO MÍNIMO 10 LONAS, GARANTIA DE 5 ANOS CONTRA DEFEITOS DE FABRICAÇÃO. (CIMAU 82)*	3.678,47	308 UN	Homologado
0081	PNEU 1400R24, PARA RETROESCAVADEIRA E MOTONIVELADORA, TIPO RADIAL, PROFUNDIDADE MÍNIMA DOS SULCOS DE 25MM, GARANTIA DE 5 ANOS CONTRA DEFEITOS DE FABRICAÇÃO. (CIMAU 83)*	7.809,06	88 UN	Homologado
76 0082	PNEU 1400R24, PARA RETROESCAVADEIRA E MOTONIVELADORA, TIPO RADIAL, COM NO MÍNIMO 16 LONAS, DESENHO V, GARANTIA DE 5 ANOS CONTRA DEFEITOS DE FABRICAÇÃO. (CIMAU 84)*	7.809,06	183 UN	Homologado
0083	PNEU 1400-24 PARA RETROESCAVADEIRA E MOTONIVELADORA, TIPO DIAGONAL OU CONVENCIONAL, COM 12 LONAS, GARANTIA DE 5 ANOS CONTRA DEFEITOS DE FABRICAÇÃO. (CIMAU 85)*	4.256,75	75 UN	Homologado
0084	PNEU 1400-24 PARA RETROESCAVADEIRA E MOTONIVELADORA, TIPO DIAGONAL OU CONVENCIONAL, 16 LONAS, DESENHO V, GARANTIA DE 5 ANOS CONTRA DEFEITOS DE FABRICAÇÃO. (CIMAU 86)*	4.451,65	491 UN	Homologado



	0085	PNEU 1400-24 PARA RETROESCAVADEIRA E MOTONIVELADORA, TIPO DIAGONAL OU CONVENCIONAL, COM 20 LONAS, GARANTIA DE 5 ANOS CONTRA DEFEITOS DE FABRICAÇÃO. (CIMAU 87)*	9.540,30	382 UN	Homologado
	0086	PNEU 1400-24 PARA RETROESCAVADEIRA E MOTONIVELADORA, TIPO DIAGONAL OU CONVENCIONAL, COM 24 LONAS, DESENHO LAGARTO, GARANTIA DE 5 ANOS CONTRA DEFEITOS DE FABRICAÇÃO. (CIMAU 88)*	8.567,55	123 UN	Homologado
71	0087	PNEU 12.4-24 PARA TRATOR, TIPO DIAGONAL OU CONVENCIONAL, COM 10 LONAS, GARANTIA DE 5 ANOS CONTRA DEFEITOS DE FABRICAÇÃO. (CIMAU 89)*	2.587,28	218 UN	Homologado
72	0088	PNEU 14.9-24 PARA TRATOR, TIPO DIAGONAL OU CONVENCIONAL, COM NO MÍNIMO 8 LONAS, GARANTIA DE 5 ANOS CONTRA DEFEITOS DE FABRICAÇÃO. (CIMAU 90)*	3.225,19	184 UN	Homologado
73	0089	PNEU 19.5L-24 PARA RETROESCAVADEIRA, TIPO DIAGONAL OU CONVENCIONAL, COM NO MÍNIMO 12 LONAS, GARANTIA DE 5 ANOS CONTRA DEFEITOS DE FABRICAÇÃO. (CIMAU 91)*	5.068,31	308 UN	Homologado
	0090	PNEU 19.5L-24 PARA RETROESCAVADEIRA, TIPO DIAGONAL OU CONVENCIONAL, COM NO MÍNIMO 16 LONAS, GARANTIA DE 5 ANOS CONTRA DEFEITOS DE FABRICAÇÃO. (CIMAU 92)*	3.426,47	56 UN	Homologado
	0091	PNEU 17.5-25 L2 PARA RETROESCAVADEIRA, TIPO DIAGONAL OU CONVENCIONAL, COM NO MÍNIMO 12 LONAS, GARANTIA DE 5 ANOS CONTRA DEFEITOS DE FABRICAÇÃO. (CIMAU 94)*	5.385,86	176 UN	Homologado
	0092	PNEU 17.5-25 TIPO DIAGONAL OU CONVENCIONAL, COM NO MÍNIMO 16 LONAS, GARANTIA DE 5 ANOS CONTRA DEFEITOS DE FABRICAÇÃO. (CIMAU 95)*	6.055,69	461 UN	Homologado
30	0093	PNEU 17.5R25 G2, GARANTIA DE 5 ANOS CONTRA DEFEITOS DE FABRICAÇÃO. (CIMAU 96)*	11.431,32	12 UN	Homologado
	0094	PNEU 17.5R25, PARA TRASEIRA DE RETROESCAVADEIRAS, TIPO RADIAL, COM NO MÍNIMO 16 LONAS, GARANTIA DE 5 ANOS CONTRA DEFEITOS DE FABRICAÇÃO. (CIMAU 97)*	10.466,75	242 UN	Homologado
	0095	PNEU 17.5R25, PARA TRASEIRA DE RETROESCAVADEIRAS, TIPO RADIAL, PROFUNDIDADE MÍNIMA DOS SULCOS DE 25MM, GARANTIA DE 5 ANOS CONTRA DEFEITOS DE FABRICAÇÃO. (CIMAU 98)*	10.466,75	88 UN	Homologado
78	0096	PNEU 20.5-25 L3, TIPO DIAGONAL OU CONVENCIONAL, COM NO MÍNIMO 16 LONAS, GARANTIA DE 5 ANOS CONTRA DEFEITOS DE FABRICAÇÃO. (CIMAU 99)*	10.480,03	218 UN	Homologado
	0097	PNEU 14.9-26 PARA TRATOR, TIPO DIAGONAL OU CONVENCIONAL, COM NO MÍNIMO 12 LONAS, GARANTIA DE 5 ANOS CONTRA DEFEITOS DE FABRICAÇÃO. (CIMAU 100)*	3.002,03	56 UN	Cancelado
75	0098	PNEU 23.1-26 R1 PARA TRATOR E COLHEITADEIRA, TIPO DIAGONAL OU CONVENCIONAL, COM NO MÍNIMO 12 LONAS, GARANTIA DE 5 ANOS CONTRA DEFEITOS DE FABRICAÇÃO. (CIMAU 101)*	7.801,15	186 UN	Homologado
	0099	PNEU 14.9-28 PARA TRATOR, TIPO DIAGONAL OU CONVENCIONAL, COM NO MÍNIMO 8 LONAS, GARANTIA DE 5 ANOS CONTRA DEFEITOS DE FABRICAÇÃO. (CIMAU 102)*	3.109,73	34 UN	Homologado
	0100	PNEU 16.9-28 PARA RETROESCAVADEIRA, TIPO DIAGONAL OU CONVENCIONAL, COM NO MÍNIMO 12 LONAS, GARANTIA DE 5 ANOS CONTRA DEFEITOS DE FABRICAÇÃO. (CIMAU 103)*	5.062,58	33 UN	Homologado
	0101	PNEU 18.4-34 PARA TRATOR, TIPO DIAGONAL OU CONVENCIONAL, COM NO MÍNIMO 12 LONAS, GARANTIA DE 5 ANOS CONTRA DEFEITOS DE FABRICAÇÃO. (CIMAU 105)*	4.774,15	214 UN	Homologado
	0102	PNEU 225/75R16, DIAMETRO TOTAL 743.9 MM, ÍNDICE DE PESO 121/120 – 1450KG, ÍNDICE DE VELOCIDADE R – 170 KM/H, CONSTRUÇÃO RADIAL, 10 LONAS, CATEGORIA, CARGA, GARANTIA DE 5 ANOS CONTRA DEFEITOS DE FÁBRICA, PRODUTO NOVO, COM SELO E REGISTRO INMETRO. (CIMAU 108)*	1.037,20	398 UN	Homologado



0103	PNEU 1400 - 24, 16 LONAS PARA MOTONIVELADORA, COM LARGURA NA BANDA DE RODAGEM MÍNIMA DE 33 CM, GARRA LARGA DE 7 CM DE LARGURA E 3 CM DE PROFUNDIDADE PARA USO COM CAMARA, DATA DE FABRICAÇÃO (DOT) NÃO SUPERIOR A 6 (MESES) DA DATA DE ENTREGA. PRODUTO DE PRIMEIRA LINHA DO FABRICANTE. PRODUTO NOVO, GARANTIA DE 5 ANOS CONTRA DEFEITOS DE FABRICAÇÃO, COM SELO E REGISTRO INMETRO. (CIMAÚ 109)*	5.021,77	32 UN	Homologado
0104	PNEU 1400X24 PARA MOTONIVELADORA, SEM CAMARA COM 28 LONAS, COM CAPACIDADE DE CARGA MÍNIMA DE 5600KG POR PNEU, LARGURA MÍNIMA DA SEÇÃO 360MM, DIAMETRO MÍNIMO EXTERNO 1320MM, PROFUNDIDADE MÍNIMA DE SULCO 24MM, CÓDIGO DE IDENTIFICAÇÃO DE SERVIÇO E3L3, ÍNDICE DE VELOCIDADE MÁXIMA 50KM/H, PRODUTO NOVO, GARANTIA DE 5 ANOS CONTRA DEFEITOS DE FABRICAÇÃO COM SELO E REGISTRO INMETRO. (CIMAÚ 110)*	6.618,01	209 UN	Cancelado
0105	PNEU 17.5-25 TIPO DIAGONAL OU CONVENCIONAL, COM NO MÍNIMO 16 LONAS, L2, GARANTIA DE 5 ANOS CONTRA DEFEITOS DE FABRICAÇÃO, PRODUTO NOVO, COM SELO E REGISTRO INMETRO. (CIMAÚ 111)*	5.712,66	258 UN	Homologado
0106	PNEU PARA MOTOCICLETA 110/90 - 17 TRASEIRO, GARANTIA DE 5 ANOS CONTRA DEFEITOS DE FABRICAÇÃO, PRODUTO NOVO, COM SELO E REGISTRO INMETRO. (CIMAÚ 112)*	368,76	24 UN	Cancelado
0107	PNEU PARA MOTOCICLETA 110/90 - 17 TRASEIRO, GARANTIA DE 5 ANOS CONTRA DEFEITOS DE FABRICAÇÃO, PRODUTO NOVO, COM SELO E REGISTRO INMETRO. (CIMAÚ 113)*	274,81	18 UN	Cancelado
0108	PNEU 7.50R16 FRISADO AGRÍCOLA 10 LONAS, PRODUTO NOVO, GARANTIA DE 5 ANOS CONTRA DEFEITOS DE FABRICAÇÃO, COM SELO E REGISTRO INMETRO. (CIMAÚ 114)*	863,03	146 UN	Homologado
0109	PNEU 650/16 MODELO MILITAR PARA PLANTADEIRA, PRODUTO NOVO, GARANTIA DE 5 ANOS CONTRA DEFEITOS DE FABRICAÇÃO, COM SELO E REGISTRO INMETRO. (CIMAÚ 115)*	597,56	78 UN	Homologado
0110	PNEU 215/60-17 RADIAL, ÍNDICE DE CARGA MÍNIMA 96 H, PRODUTO NOVO, GARANTIA DE 5 ANOS CONTRA DEFEITOS DE FABRICAÇÃO, COM SELO E REGISTRO INMETRO. (CIMAÚ 116)*	623,49	44 UN	Homologado
0111	PNEU 225/55 R18, (JEEP COMPASS) PRODUTO NOVO, GARANTIA DE 5 ANOS CONTRA DEFEITOS DE FABRICAÇÃO, COM SELO E REGISTRO INMETRO. (CIMAÚ 117)*	709,66	34 UN	Homologado
0112	PNEU 225/50 R17, (JETTA), PRODUTO NOVO, GARANTIA DE 5 ANOS CONTRA DEFEITOS DE FABRICAÇÃO, COM SELO E REGISTRO INMETRO. (CIMAÚ 118)*	483,44	62 UN	Homologado
0113	"PNEU 295/80R22.5 DESENHO DIRECIONAL, COM AS SEGUINTEES ESPECIFICAÇÕES MÍNIMAS: ÍNDICE DE VELOCIDADE M, ÍNDICE DE CARGA 148, APROVADO PELO INMETRO, GARANTIA DE 5 ANOS CONTRA DEFEITOS DE FABRICAÇÃO. (CIMAÚ 119)*"	2.377,31	38 UN	Homologado
0114	PNEU 295/80R22.5 DESENHO DE TRACÇÃO , COM AS SEGUINTEES ESPECIFICAÇÕES MÍNIMAS: ÍNDICE DE VELOCIDADE 146/149M, ÍNDICE DE CARGA 3550/3150, APROVADO PELO INMETRO, GARANTIA DE 5 ANOS CONTRA DEFEITOS DE FABRICAÇÃO. (CIMAÚ 120)*	2.356,48	140 UN	Homologado
0115	PNEU 650-16. COM AS SEGUINTEES ESPECIFICAÇÕES MÍNIMAS: ÍNDICE DE CARGA: 98/97 (750 / 730 KG), ÍNDICE DE VELOCIDADE: L (120 KM/H), LISO 06 LONAS, APROVADO PELO INMETRO, GARANTIA DE 5 ANOS CONTRA DEFEITOS DE FABRICAÇÃO. (CIMAÚ 121)*	554,31	308 UND	Homologado
0116	PNEU 215/75R17.5, DESENHO EXCLUSIVO DE TRACÇÃO, UTILIZAÇÃO PREDOMINANTE EM ESTRADAS PAVIMENTADAS, COM AS SEGUINTEES ESPECIFICAÇÕES MÍNIMAS: ÍNDICE DE CARGA 126, ÍNDICE DE VELOCIDADE L, PROFUNDIDADE DO SULCO DE 13MM, APROVADO PELO INMETRO. (CIMAÚ 122)*	1.545,70	166 UN	Homologado





0117	PNEU 23.5-25 COM AS SEGUINTE ESPECIFICAÇÕES MÍNIMAS: 20 LONAS, ÍNDICE DE CARGA 177 (7.300 KG), APROVADO PELO INMETRO, GARANTIA DE 5 ANOS CONTRA DEFEITOS DE FABRICAÇÃO. (CIMA 123)*	20.494,14	16 UN	Homologado
29 0118	PNEU 23.5/25 COM AS SEGUINTE ESPECIFICAÇÕES MÍNIMAS: 24 LONAS, APROVADO PELO INMETRO, GARANTIA DE 5 ANOS CONTRA DEFEITOS DE FABRICAÇÃO. (CIMA 125)*	7.298,61	8 UN	Homologado
0119	PNEU 205/55R17 COM AS SEGUINTE ESPECIFICAÇÕES MÍNIMAS: TIPO RADIAL, ÍNDICE DE CARGA 91, ÍNDICE DE VELOCIDADE V, APROVADO PELO INMETRO, GARANTIA DE 5 ANOS CONTRA DEFEITOS DE FABRICAÇÃO. (CIMA 126)*	782,95	16 UN	Homologado
0120	PNEU 18.4-30 PARA TRATOR COM AS SEGUINTE ESPECIFICAÇÕES MÍNIMAS: 12 LONAS, APROVADO PELO INMETRO, GARANTIA DE 5 ANOS CONTRA DEFEITOS DE FABRICAÇÃO. (CIMA 127)*	5.434,54	14 UN	Homologado
26 0121	PNEU 18.4-30 PARA TRATOR COM AS SEGUINTE ESPECIFICAÇÕES MÍNIMAS: 10 LONAS, APROVADO PELO INMETRO, GARANTIA DE 5 ANOS CONTRA DEFEITOS DE FABRICAÇÃO. (CIMA 128)*	4.831,37	308 UN	Homologado
0122	PNEU 295/80R22,5, RADIAL, DESENHO DIRECIONAL OU EIXO LIVRE, PARA A UTILIZAÇÃO EM SERVIÇO MISTO, COM AS SEGUINTE ESPECIFICAÇÕES MÍNIMAS: ÍNDICE DE CARGA 152, ÍNDICE DE VELOCIDADE K, PROFUNDIDADE DOS SULCOS DE 17 MM, APROVADO PELO INMETRO, GARANTIA DE 5 ANOS CONTRA DEFEITOS DE FABRICAÇÃO. (CIMA 129)*	2.709,63	92 UN	Homologado
0123	PNEU 295/80R22,5, RADIAL, DESENHO DE TRAÇÃO PARA A UTILIZAÇÃO EM SERVIÇO MISTO, COM AS SEGUINTE ESPECIFICAÇÕES MÍNIMAS: ÍNDICE DE CARGA 150, ÍNDICE DE VELOCIDADE K, PROFUNDIDADE DOS SULCOS DE 26 MM, APROVADO PELO INMETRO, GARANTIA DE 5 ANOS CONTRA DEFEITOS DE FABRICAÇÃO. (CIMA 130)*	3.224,42	98 UN	Homologado
0124	PNEU 295/80R22,5, RADIAL, DESENHO DE TRAÇÃO PARA A UTILIZAÇÃO EM SERVIÇO MISTO, COM AS SEGUINTE ESPECIFICAÇÕES MÍNIMAS: ÍNDICE DE CARGA 152, ÍNDICE DE VELOCIDADE K, PROFUNDIDADE DOS SULCOS DE 20,5 MM, APROVADO PELO INMETRO, GARANTIA DE 5 ANOS CONTRA DEFEITOS DE FABRICAÇÃO. (CIMA 131)*	2.944,09	98 UN	Homologado
0125	PNEU 205/50R17 COM AS SEGUINTE ESPECIFICAÇÕES MÍNIMAS: TIPO RADIAL, ÍNDICE DE CARGA 89, ÍNDICE DE VELOCIDADE V, APROVADO PELO INMETRO, GARANTIA DE 5 ANOS CONTRA DEFEITOS DE FABRICAÇÃO. (CIMA 132)*	686,24	20 UN	Homologado

## Documentos Anexados ao Processo

Data	Documento
03/12/2024 - 11:25	<a href="#">EDITAL PNEUS 2025.pdf</a>
06/12/2024 - 16:01	<a href="#">ANEXOS.doc</a>
07/01/2025 - 13:59	<a href="#">ATA TOTAL - PE 09 2024 PNEUS.pdf</a>

## Mensagens Enviadas pelo Pregoeiro

Data	Assunto	Frase
16/12/2024 - 16:00:32	Negociação aberta para o processo 09/2024	Você recebeu um novo pedido de negociação nos itens 1,2,3,5,6,8,9,10,11,13,14,15,17,21,22,23,24,25,26,27,29,30,31,32,33,34,35,36,38,41,43,60,61,66,67,69,71,76,78 do processo 09/2024.  Acesse o seu ambiente logado para verificar os detalhes.
16/12/2024 - 16:00:33	Negociação aberta para o processo 09/2024	Você recebeu um novo pedido de negociação nos itens 4,7,12,18,19,20,28,37,102,111 do processo 09/2024.  Acesse o seu ambiente logado para verificar os detalhes.
16/12/2024 - 16:00:33	Negociação aberta para o processo 09/2024	Você recebeu um novo pedido de negociação nos itens 16,42,51,93 do processo 09/2024.  Acesse o seu ambiente logado para verificar os detalhes.



ÔNIBUS / MICRO-ÔNIBUS - VOLKSWAGEN - 9.150-EOD C/ MOTOR MWM 4.12 TCE - 2025



**Razão Social**  
MUNICIPIO DE RODEIO BONITO - SETOR ADMINISTRATIVO  
**E-mail**  
john\_triz@hotmail.com  
**Endereço**  
Av. do Comércio, 196  
CEP: -  
Centro - Rodeio Bonito - RS

**CNPJ**  
87613204000186



**PLACA**  
PBN-7E53 -  
**Usuário Gerou**  
John Lenon Triz  
**E-mail**  
tupaautopecas@yahoo.com.br

**Pedido**  
0000389054  
23/05/2025  
09:13:25

**Fornecedor**  
ARI PAULO PASQUETTI

DESCRIÇÃO	UN	R\$ ITEM	QTD	R\$ TOTAL
▼ <input type="checkbox"/> PNEU 215/75 R16 DELINTE DS VAN 8 LONAS - (PNEUS IMPORTADOS) MONT./GEN.	UN	820,87	1	820,87 - 0.00% = 820,87
▼ <input type="checkbox"/> PNEU 12.4-24 10TT PIRELLI TM95 PERFIL 87 DIAGONAL 10 LONAS - (PNEUS NACIONAIS) MONT./GEN.	UN	3.103,97	1	3.103,97 - 0.00% = 3.103,97
▼ <input type="checkbox"/> PNEU 12.5/80-18 BRANSALES MPT 142A8 12 LONAS TL AT DIAGONAL - (PNEUS IMPORTADOS) MONT./GEN.	UN	2.827,57	1	2.827,57 - 0.00% = 2.827,57
▼ <input type="checkbox"/> PNEU 12/16,5 R-4 12 LONAS - (PNEUS NACIONAIS) MONT./GEN.	UN	2.646,70	1	2.646,70 - 0.00% = 2.646,70
▼ <input type="checkbox"/> PNEU 14.9-24 8 LONAS - (PNEUS IMPORTADOS) MONT./GEN.	UN	3.350,78	1	3.350,78 - 0.00% = 3.350,78
▼ <input type="checkbox"/> PNEU 1400-24 TL 16 LONAS DIAGONAL - (PNEUS IMPORTADOS) <input type="checkbox"/>	UN	8.703,11	1	8.703,11 - 0.00% = 8.703,11
▼ <input type="checkbox"/> PNEU 17.5-25 G2-L2 16 LONAS - (PNEUS NACIONAIS) MONT./GEN.	UN	7.262,24	1	7.262,24 - 0.00% = 7.262,24
▼ <input type="checkbox"/> PNEU 175/70 R14 - (PNEUS IMPORTADOS) MONT./GEN.	UN	414,31	1	414,31 - 0.00% = 414,31
▼ <input type="checkbox"/> PNEU 175/70R13 CONTINENTAL POWERCONTACT 2 82T HT RADIAL - (PNEUS NACIONAIS) MONT./GEN.	UN	378,08	1	378,08 - 0.00% = 378,08
▼ <input type="checkbox"/> PNEU 18.4-30 10 LONAS ( IMPORTADO ) - (PNEUS IMPORTADOS) MONT./GEN.	UN	5.269,99	1	5.269,99 - 0.00% = 5.269,99
▼ <input type="checkbox"/> PNEU 19.5LR24 PIRELLI PN12 10 LONAS R-4 TL MT DIAGONAL - (PNEUS NACIONAIS) MONT./GEN.	UN	5.753,56	1	5.753,56 - 0.00% = 5.753,56
▼ <input type="checkbox"/> PNEU 195/60R15 GOODYEAR KELLY EDGE SPORT 2 88V HT RADIAL - (PNEUS NACIONAIS) MONT./GEN.	UN	542,91	1	542,91 - 0.00% = 542,91
▼ <input type="checkbox"/> PNEU 20,5x25 16 LONAS L3 ( IMPORTADO ) - (PNEUS IMPORTADOS) MONT./GEN.	UN	9.595,86	1	9.595,86 - 0.00% = 9.595,86
▼ <input type="checkbox"/> PNEU 205/60R16 MICHELIN PRIMACY 4 92V HT RADIAL - (PNEUS NACIONAIS) MONT./GEN.	UN	883,45	1	883,45 - 0.00% = 883,45
▼ <input type="checkbox"/> PNEU 205/75R16 MICHELIN AGILIS 3 110/108R HT RADIAL - (PNEUS NACIONAIS) <input type="checkbox"/>	UN	1.299,25	1	1.299,25 - 0.00% = 1.299,25
▼ <input type="checkbox"/> PNEU 215/75R17.5 BRIDGESTONE R155 126/124J TL 12 LONAS HT RADIAL - (PNEUS NACIONAIS) MONT./GEN.	UN	1.747,89	1	1.747,89 - 0.00% = 1.747,89
▼ <input type="checkbox"/> PNEU 23.1 R26 PIRELLI MB39 14 LONAS R1 TL DIAGONAL - (PNEUS NACIONAIS) MONT./GEN.	UN	10.816,75	1	10.816,75 - 0.00% = 10.816,75

<input checked="" type="checkbox"/> <input type="checkbox"/>	PNEU 235/75 R17.5 18PR TL LISO (BL) (EN) ( IMPORTADO ) - (PNEUS IMPORTADOS) MONT./GEN.	UN 979,44	1	979,44 - 0.00% = 979,44
<input checked="" type="checkbox"/> <input type="checkbox"/>	PNEU 235/75R17,5 GOODYEAR REGIONAL RHS 132/130L 16 LONAS HT RADIAL - (PNEUS NACIONAIS) MONT./GEN.	UN 1.956,03	1	1.956,03 - 0.00% = 1.956,03
<input checked="" type="checkbox"/> <input type="checkbox"/>	PNEU 275/80R22.5 FIRESTONE CONVENCIONAL 149/146L 16LONAS HT - (PNEUS NACIONAIS) MONT./GEN.	UN 2.901,34	1	2.901,34 - 0.00% = 2.901,34
<input checked="" type="checkbox"/> <input type="checkbox"/>	PNEU 750-16 BORRACHUDO 12 LONAS - (PNEUS NACIONAIS) <input type="checkbox"/>	UN 1.607,49	1	1.607,49 - 0.00% = 1.607,49
<input checked="" type="checkbox"/> <input type="checkbox"/>	PNEU 750/16 LISO 12 LONAS - (PNEUS NACIONAIS) <input type="checkbox"/>	UN 1.516,38	1	1.516,38 - 0.00% = 1.516,38

**UNIFORMIZAÇÃO DE ACORDO ABNT NBR 15296 E PARECER N.º 098/2016/CJU-RN/CGU/AGU**

GRÁFICO DO PEDIDO	ICONES DO PEDIDO	DIFAL E FRETE	TOTAL DO PEDIDO
	<input checked="" type="checkbox"/> TRAZ VALOR	DIFAL Não Incluiu DIFAL	TOTAL BRUTO R\$ 74.377,97
	<input type="checkbox"/> FABRICANTE/ORIGINAL	FRETE R\$ 0.00	DESCONTO PEÇAS 0.00%
	<input type="checkbox"/> MONTADORA/GENUINA		DESCONTO SERVIÇOS 0.00%
	<input type="checkbox"/> MAPA DE COTAÇÃO		TOTAL PEÇAS R\$ 74.377,97
	<input type="checkbox"/> INCLUSÃO MANUAL		TOTAL SERVIÇOS R\$ 0
	<input type="checkbox"/> REMANUFATURADO		TOTAL LIQUIDO R\$ 74.377,97
	<input type="checkbox"/> USUÁRIO MASTER		

**OBSERVAÇÃO**

Valor das peças poderão sofrer mudanças, sem aviso prévio, devido as atualizações de mercado. Para que não haja transtornos, aconselhamos a finalizar os pedidos em aberto, para não sofrer alteração.

RESPONSÁVEL  
LICITAÇÃO

USUÁRIO MASTER  
JOHN LENON TRIZ



Pesquise por Medidas, Veículos, Modelos...

Faça Login ou Cadastre-se

Atendimento 55 99953-9008



- Passeio
- SUV/Pickup
- Van
- Caminhão & Ônibus
- Agrícola
- Convencional
- Industrial (OTR)
- Lonas
- Câmaras

Página Inicial | [PNEU 23.1-30 TM95 12 LONAS R-1 TT ARO 30 AGRÍCOLA PIRELLI](#)

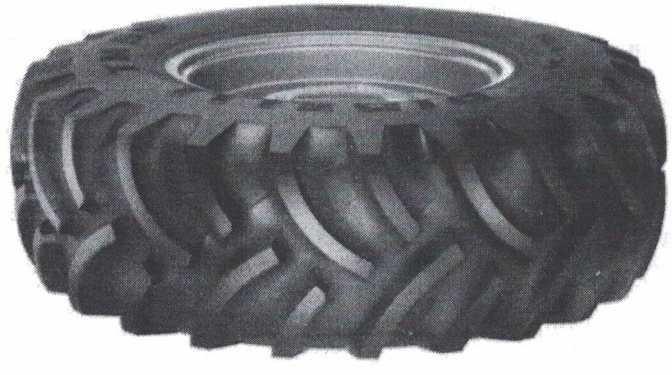

# PNEU 23.1-30 TM95 12 LONAS R-1 TT ARO 30 AGRÍCOLA PIRELLI

Compartilhe:

Disponibilidade: Em estoque

SKU: 0000031742

~~R\$ 8.602,00~~

**R\$ 7.999,86** no Pix

ou em 12x de R\$ 857,06 no cartão de crédito

- 01 unid. +

COMPRAR



Ver mais formas de pagamento

Calcule opções de entrega e retirada

digite seu CEP

OK

Não sei meu CEP

**Devolução Grátis:** Você tem 7 dias a partir da data de recebimento

**Compra Garantida** Receba seu produto ou devolvemos seu dinheiro

Detalhes

Veículos

Descrição

## RE: Solicitação de Orçamento



De Jaqueline Peretto <jaqueperetto@hotmail.com>

Para DEPARTAMENTO DE COMPRAS - MUNICÍPIO DE RODEIO BONITO - RS <compras@rodeiobonito.rs.gov.br>

Data 2025-05-20 14:30

 SOLICITACAO\_DE\_ORCAMENTO\_PNEUS\_\_assinado (1).pdf (~332 KB)

**De:** DEPARTAMENTO DE COMPRAS - MUNICÍPIO DE RODEIO BONITO - RS <compras@rodeiobonito.rs.gov.br>

**Enviado:** terça-feira, 13 de maio de 2025 17:51

**Para:** Jaqueline Peretto <jaqueperetto@hotmail.com>

**Assunto:** Solicitação de Orçamento

Boa tarde,

Envio em anexo cotação de preços para fornecimento de pneus para atender as demandas de várias Secretarias do Município de Rodeio Bonito - RS. Aguardamos retorno com maior brevidade possível!

Atenciosamente,

Valéria Gollo Rodrigues

Departamento de Compras

Prefeitura Municipal de Rodeio Bonito - RS

55 3798 1155 | 55 996357052

## Solicitação de Orçamento



De DEPARTAMENTO DE COMPRAS - MUNICÍPIO DE RODEIO BONITO - RS <compras@rodeio bonito.rs.gov.br>

Para Schwabpneus <schwabpneus@lschwab.com.br>

Data 2025-05-13 14:53

 SOLICITACAO\_DE\_ORCAMENTO\_PNEUS\_\_assinado.pdf (~157 KB)

Boa tarde,

Envio em anexo cotação de preços para fornecimento de pneus para atender as demandas de várias Secretarias do Município de Rodeio Bonito - RS.

Aguardamos retorno com maior brevidade possível!

Atenciosamente,

Valéria Gollo Rodrigues

Departamento de Compras

Prefeitura Municipal de Rodeio Bonito - RS

55 3798 1155 | 55 996357052

## Solicitação de Orçamento



De DEPARTAMENTO DE COMPRAS - MUNICÍPIO DE RODEIO BONITO - RS <compras@rodeio bonito.rs.gov.br>

Para Licitaburicapneus <licitaburicapneus@gmail.com>

Data 2025-05-13 14:53

 SOLICITACAO\_DE\_ORCAMENTO\_PNEUS\_\_assinado.pdf (~157 KB)

Boa tarde,

Envio em anexo cotação de preços para fornecimento de pneus para atender as demandas de várias Secretarias do Município de Rodeio Bonito - RS.

Aguardamos retorno com maior brevidade possível!

Atenciosamente,  
Valéria Gollo Rodrigues

Departamento de Compras

Prefeitura Municipal de Rodeio Bonito - RS  
55 3798 1155 | 55 996357052

## Solicitação de Orçamento



De DEPARTAMENTO DE COMPRAS - MUNICÍPIO DE RODEIO BONITO - RS <compras@rodeio bonito.rs.gov.br>

Para Schwabpneus <schwabpneus@lschwab.com.br>

Data 2025-05-13 14:53

 SOLICITACAO\_DE\_ORCAMENTO\_PNEUS\_\_assinado.pdf (~157 KB)

Boa tarde,

Envio em anexo cotação de preços para fornecimento de pneus para atender as demandas de várias Secretarias do Município de Rodeio Bonito - RS.

Aguardamos retorno com maior brevidade possível!

Atenciosamente,

Valéria Gollo Rodrigues

Departamento de Compras

Prefeitura Municipal de Rodeio Bonito - RS

55 3798 1155 | 55 996357052



## Solicitação de Orçamento



De DEPARTAMENTO DE COMPRAS - MUNICÍPIO DE RODEIO BONITO - RS <compras@rodeio bonito.rs.gov.br>

Para Licitacaozeus <licitacaozeus@gmail.com>

Data 2025-05-13 14:53

 SOLICITACAO\_DE\_ORCAMENTO\_PNEUS\_\_assinado.pdf (~157 KB)

Boa tarde,

Envio em anexo cotação de preços para fornecimento de pneus para atender as demandas de várias Secretarias do Município de Rodeio Bonito - RS.

Aguardamos retorno com maior brevidade possível!

Atenciosamente,

Valéria Gollo Rodrigues

Departamento de Compras

Prefeitura Municipal de Rodeio Bonito - RS

55 3798 1155 | 55 996357052

## Re: Solicitação de Orçamento



De Licita Buricá Pneus <licitaburicapneus@gmail.com>

Para DEPARTAMENTO DE COMPRAS - MUNICÍPIO DE RODEIO BONITO - RS <compras@rodeio bonito.rs.gov.br>

Data 2025-05-13 15:00

Boa tarde,

No momento não estamos ofertando orçamentos para licitação.

Att Vinícios,

BURICÁ COM DE PNEUS EIRELI

CNPJ 02.332.508/0001-12

Rua Pernambuco, 2180, B.V.B

WhatsApp (55) 98456-4344

Em ter., 13 de mai. de 2025 às 14:53, DEPARTAMENTO DE COMPRAS - MUNICÍPIO DE RODEIO BONITO - RS <compras@rodeio bonito.rs.gov.br> escreveu:

Boa tarde,

Envio em anexo cotação de preços para fornecimento de pneus para atender as demandas de várias Secretarias do Município de Rodeio Bonito - RS.

Aguardamos retorno com maior brevidade possível!

Atenciosamente,

Valéria Gollo Rodrigues

Departamento de Compras

Prefeitura Municipal de Rodeio Bonito - RS

55 3798 1155 | 55 996357052