



03

Estado do Rio Grande do Sul
MUNICÍPIO DE RODEIO BONITO

PESQUISA DE PREÇOS

Empresa: Cristiano decorações em Gesso.

Endereço: Rodeio Bonito Distrito Industrial

CNPJ: 13.662939.0001/63.

A Prefeitura Municipal de Rodeio Bonito, Estado do Rio Grande do Sul, vem através deste solicitar a apresentação de proposta para fornecimento de mão de obra para execução de divisórias de Gesso acartonado, no subsolo do CRAS, localizado na Rua Ângelo Giordani, esquina com a Rua Guerino Cerutti, de acordo com as especificações que segue:

Item	Especificação	Unid.	Quantidade	Preço Unit. em R\$	Preço Total em R\$
1	DIVISÓRIAS DE GESSO ACARTONADO 9CM DE ESPESSURA, CONFORME ESPECIFICAÇÕES	M2	33,45	398,06	13315,12

13.315,11

OBS: memorial descritivo em anexo.

Das condições gerais:

1. Prazo para a apresentação da proposta: 10 dias úteis.
2. O valor da proposta apresentada será fixo, sem qualquer espécie de reajuste.
3. Validade da proposta 60 dias.

Rodeio Bonito – RS, 27 de abril de 2023.

Cristiano Amaral

Assinatura do Proponente

Data: 02/05/2023





Estado do Rio Grande do Sul
MUNICÍPIO DE RODEIO BONITO

DESCRIÇÃO DOS PRODUTOS

DIVISÓRIAS

Devem ser de gesso acartonado, espessura mínima de 9 cm, sendo o material usado resistente à umidade. Os perfis estruturais devem ser metálicos ou de madeira.

Serão três paredes, sendo estas de 2,72 mts, 5,08 mts e 6,45 mts, todas com pé direito de 2,70 mts. Ambas deverão ser entregues pintadas, com tinta acrílica adequada, de cor branca fosca.

PORTA

Serão de madeira semioca 80x210cm, cor branca, com fechadura, marco, alizares e demais itens para correto funcionamento e acabamento das mesmas. Sentido de abertura destas conforme indicado em planta.

Bruno Felipe Martins
Engenheiro Civil – Crea/RS 250123

Obs: Duvidas ou sugestões referentes as instalações das divisórias, bem como visitas ao local, entrar em contato com Eng. Bruno, contato: (55) 9 9993-6748.

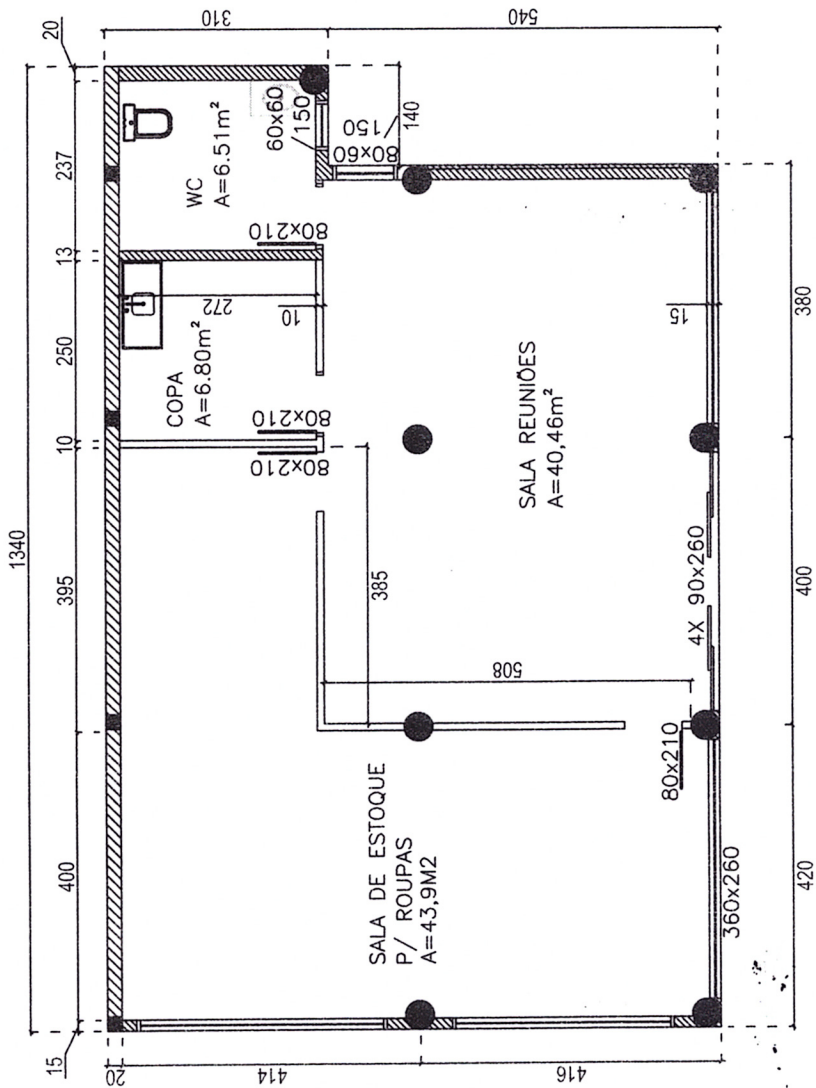

1 PLANTA BAIXA

ESCALA 1:100

CLIENTE:

PREFEITURA MUNICIPAL DE RODEIO BONITO

FOLHA:

01

PROJETO

DIVISÓRIAS SUBSOLO CRAS
RUA ANGELO GIORDANI

ASSUNTO

PLANTA BAIXA

REVISÃO:

R1

ENGENHEIRO CIVIL

CREA:

DATA: 04/01/2023

BRUNO FELIPE MARTINS 250123

ESCALA:

1:100

