



Estado do Rio Grande do Sul
MUNICÍPIO DE RODEIO BONITO

PEDIDO DE ORÇAMENTO

**ASSUNTO: SERVIÇO PARA ADEQUAÇÃO DO REFEITÓRIO DA EMEI
MUNDO DA CRIANÇA DE RODEIO BONITO/RS**

Solicitante: **Setor de Engenharia do Município de Rodeio Bonito/RS**
Engenheiro Civil Juliano Acadroli, CREA/RS nº 143006

Justificativa Técnica

O presente pedido de orçamento tem por finalidade de compor menor preço global do item solicitado para execução da regularização do refeitório a EMEI Mundo da Criança de Rodeio Bonito/RS, em razão de o mesmo ser aberto o que não atende a legislação, razão pela qual a intervenção se faz necessária de forma urgente.

Dos serviços a serem executados e seu formato:

ESTRUTURA METÁLICA E COBERTURA DO REFEITÓRIO:

TRELIÇAS: A estrutura da cobertura será metálica em treliças e terças de ferro.

As treliças serão metálicas construídas com perfil metálico estrutural sendo os banzos superior e inferior perfil 40x75mm chapa 2.65mm e banzos diagonal e montante com perfil 69x39mm chapa 2.65mm. Serão fixadas nos pilares existentes e sobre a platibanda.

Será composto de 3 (três) treliças de 4,40metros, com altura de 50cm e 4 (quatro) treliças com uma lateral com 50cm de altura e outra com 20cm de altura, sendo a inclinação da parte superior.



Estado do Rio Grande do Sul
MUNICÍPIO DE RODEIO BONITO

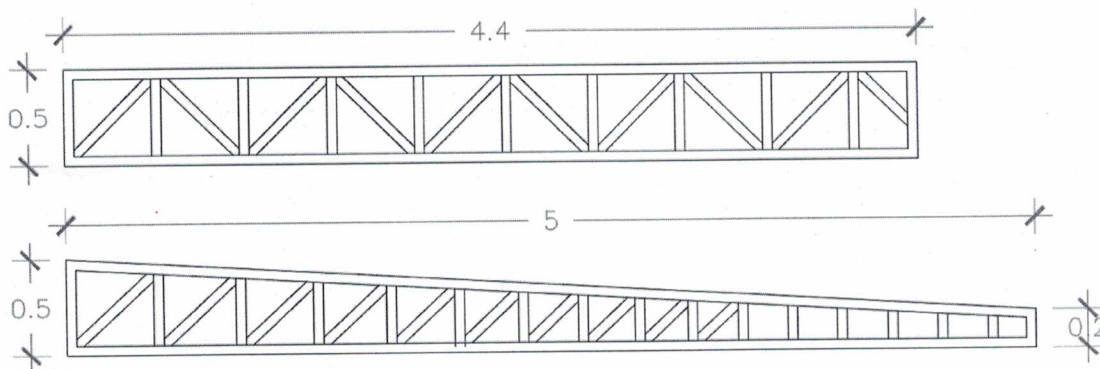

As terças serão de perfil de aço estrutural de no mínimo 40x100x40x17 chapa 2.65mm, distribuídas com espaçamento que totalizem 6 linhas.

COBERTURA COM ALUZINCO: A cobertura será com telhas metálicas ondulada chapa 26 0.50mm. A fixação as terças serão com parafusos auto brocantes. **As telhas devem ser inteiras**, ou seja, serão na medida do pano de cobertura.

2. ESTRUTURA METÁLICA E COBERTURA DA CIRCULAÇÃO:

Para execução deste serviço será necessário a retirada de um vidro fixo de 200cm x 160cm e uma mureta de 200cm x 110cm.

Após isso, parte-se para a fixação das terças que serão pinadas entre paredes, sendo elas em perfil de aço estrutural de no mínimo 40x100x40x17 chapa 2.65mm.

Após a fixação das terças deverá ser instalada uma calha corte 70cm, com uma saída de cano 75mm o qual deverá ser instalado cujo água será conduzida a canaleta de piso existente.

Após a instalação da calha, passasse a instalação da cobertura propriamente dita, composta de telhas metálicas ondulada chapa 26 0.50mm. A fixação as terças serão com parafusos auto brocantes.





Estado do Rio Grande do Sul
MUNICÍPIO DE RODEIO BONITO

Com as telhas instaladas deverá ser instaladas as algerozas. Estas deverão ser embutidas em sua face superior na alvenaria e vedadas com cola PU conhecida como veda calha.

Item	Quant	Unid	R\$ Unid	R\$ Total
Treliça instalada 4,40mx0,50m	03	Unid	2.156,00	6.468,00
Treliça instalada 5,00mx0,50mx0,20m	04	Unid	2.450,00	9.800,00
Terças metálicas	87	M	119,80	10.422,60
Cobertura com telhas de aluzinco	155	M2	135,10	20.940,50
Retirada de janela de vidro	01	Unid	220,00	220,00
Retirada de parede peitoril de janela	02	M2	140,00	280,00
Terças para cobertura externa	22,70	M	119,80	2.719,46
Calha da cobertura externa	4,65	M	95,00	441,75
Cobertura externa telhas de aluzinco	25	M2	135,10	3.375,50
Algeroz	25	M	93,00	2.325,00
Canalização de 75mm	5	M	58,00	290,00
TOTAL			57.284,81	

Considerar tudo instalado

Valor a propor

O valor a ser proposto pela empresa, deverá considerar todos os elementos humanos, ferramentais e materiais para a execução do serviço.

A proposta será considerada com validade de 60 dias a contar da sua apresentação, não cabendo qualquer tipo de aditivo;



Estado do Rio Grande do Sul
MUNICÍPIO DE RODEIO BONITO

A verificação pode ser realizada in loco com acompanhamento do Engenheiro civil Juliano Acadroli, sendo que o agendamento pode ser feito por fone e/ou watts (55) 9.9613-7864.

Valor Proposto

A empresa Prion Ernesto Paderle

CNPJ.: 36.805.949/0001-06 propõe o valor de R\$ 57.284,81

(cinquenta e sete mil duzentos e oito reais e quatro centavos) Oitenta e um centavos

Para realização completa dos serviços descritos e necessários assim como a aplicação de todos os materiais necessários e descritos.

Rodeio Bonito 06/04/2026

Local e data

Assinatura:



PREFEITURA DE
**RODEIO
BONITO**



Av. do Comércio, 196 | CEP 98.360-000

Fone: 55 3798 1155

E-mail: administracao@rodeiobonito.rs.gov.br

CNPJ: 87.613.204/0001-86



Estado do Rio Grande do Sul
MUNICÍPIO DE RODEIO BONITO

PEDIDO DE ORÇAMENTO

ASSUNTO: SERVIÇO PARA ADEQUAÇÃO DO REFEITÓRIO DA EMEI MUNDO DA CRIANÇA DE RODEIO BONITO/RS

Solicitante: **Setor de Engenharia do Município de Rodeio Bonito/RS**
Engenheiro Civil Juliano Acadroli, CREA/RS nº 143006

Justificativa Técnica

O presente pedido de orçamento tem por finalidade de compor menor preço global do item solicitado para execução da regularização do refeitório a EMEI Mundo da Criança de Rodeio Bonito/RS, em razão de o mesmo ser aberto o que não atende a legislação, razão pela qual a intervenção se faz necessária de forma urgente.

Dos serviços a serem executados e seu formato:

ESTRUTURA METÁLICA E COBERTURA DO REFEITÓRIO:

TRELIÇAS: A estrutura da cobertura será metálica em treliças e terças de ferro. As treliças serão metálicas construídas com perfil metálico estrutural sendo os banzos superior e inferior perfil 40x75mm chapa 2.65mm e banzos diagonal e montante com perfil 69x39mm chapa 2.65mm. Serão fixadas nos pilares existentes e sobre a platibanda.

Será composto de 3 (três) treliças de 4,40metros, com altura de 50cm e 4 (quatro) treliças com uma lateral com 50cm de altura e outra com 20cm de altura, sendo a inclinação da parte superior.



Estado do Rio Grande do Sul
MUNICÍPIO DE RODEIO BONITO

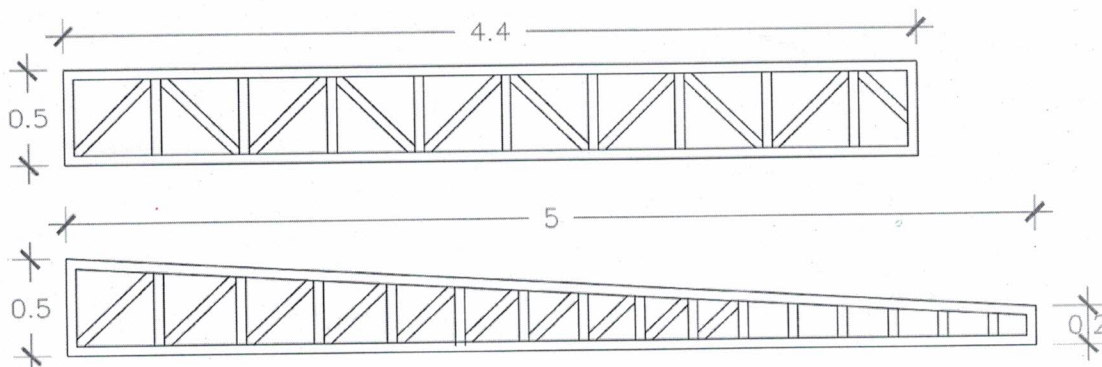

As terças serão de perfil de aço estrutural de no mínimo 40x100x40x17 chapa 2.65mm, distribuídas com espaçamento que totalizem 6 linhas.

COBERTURA COM ALUZINCO: A cobertura será com telhas metálicas ondulada chapa 26 0.50mm. A fixação as terças serão com parafusos auto brocantes. **As telhas devem ser inteiras**, ou seja, serão na medida do pano de cobertura.

2. ESTRUTURA METÁLICA E COBERTURA DA CIRCULAÇÃO:

Para execução deste serviço será necessário a retirada de um vidro fixo de 200cm x 160cm e uma mureta de 200cm x 110cm.

Após isso, parte-se para a fixação das terças que serão pinadas entre paredes, sendo elas em perfil de aço estrutural de no mínimo 40x100x40x17 chapa 2.65mm.

Após a fixação das terças deverá ser instalada uma calha corte 70cm, com uma saída de cano 75mm o qual deverá ser instalado cujo água será conduzida a canaleta de piso existente.

Após a instalação da calha, passasse a instalação da cobertura propriamente dita, composta de telhas metálicas ondulada chapa 26 0.50mm. A fixação as terças serão com parafusos auto brocantes.



Estado do Rio Grande do Sul
MUNICÍPIO DE RODEIO BONITO

Com as telhas instaladas deverá ser instaladas as algerozas. Estas deverão ser embutidas em sua face superior na alvenaria e vedadas com cola PU conhecida como veda calha.

Item	Quant	Unid	R\$ Unid	R\$ Total
Treliça instalada 4,40mx0,50m	03	Unid	2.400,00	7.200,00
Treliça instalada 5,00mx0,50mx0,20m	04	Unid	2.550,00	10.200,00
Terças metálicas	87	M	123,00	10.701,00
Cobertura com telhas de aluzinco	155	M2	137,00	21.235,00
Retirada de janela de vidro	01	Unid	300,00	300,00
Retirada de parede peitoril de janela	02	M2	200,00	400,00
Terças para cobertura externa	22,70	M	123,00	2792,10
Calha da cobertura externa	4,65	M	105,00	488,25
Cobertura externa telhas de aluzinco	25	M2	137,00	3.425,00
Algeroz	25	M	103,00	2.575,00
Canalização de 75mm	5	M	60,00	300,00
TOTAL			R\$ 59.616,35	

Considerar tudo instalado

Valor a propor

O valor a ser proposto pela empresa, deverá considerar todos os elementos humanos, ferramentais e materiais para a execução do serviço.

A proposta será considerada com validade de 60 dias a contar da sua apresentação, não cabendo qualquer tipo de aditivo;



Estado do Rio Grande do Sul
MUNICÍPIO DE RODEIO BONITO

A verificação pode ser realizada in loco com acompanhamento do Engenheiro civil Juliano Acadroli, sendo que o agendamento pode ser feito por fone e/ou watts (55) 9.9613-7864.

Valor Proposto

A empresa Alumimaster Esquadras em Alumínio

CNPJ.: 505528480001-00 propõe o valor de R\$ 59.616,35

(Cinquenta e nove mil seiscentos e sessenta e um reais e trinta e cinco centavos).

Para realização completa dos serviços descritos e necessários assim como a aplicação de todos os materiais necessários e descritos.

Rodeio Bonito 07/01/2026
Local e data

Assinatura:

João Carlos S. M.



Estado do Rio Grande do Sul
MUNICÍPIO DE RODEIO BONITO

PEDIDO DE ORÇAMENTO

ASSUNTO: SERVIÇO PARA ADEQUAÇÃO DO REFEITÓRIO DA EMEI MUNDO DA CRIANÇA DE RODEIO BONITO/RS

Solicitante: **Setor de Engenharia do Município de Rodeio Bonito/RS**
Engenheiro Civil Juliano Acadroli, CREA/RS nº 143006

Justificativa Técnica

O presente pedido de orçamento tem por finalidade de compor menor preço global do item solicitado para execução da regularização do refeitório a EMEI Mundo da Criança de Rodeio Bonito/RS, em razão de o mesmo ser aberto o que não atende a legislação, razão pela qual a intervenção se faz necessária de forma urgente.

Dos serviços a serem executados e seu formato:

ESTRUTURA METÁLICA E COBERTURA DO REFEITÓRIO:

TRELIÇAS: A estrutura da cobertura será metálica em treliças e terças de ferro. As treliças serão metálicas construídas com perfil metálico estrutural sendo os banzos superior e inferior perfil 40x75mm chapa 2.65mm e banzos diagonal e montante com perfil 69x39mm chapa 2.65mm. Serão fixadas nos pilares existentes e sobre a platibanda.

Será composto de 3 (três) treliças de 4,40metros, com altura de 50cm e 4 (quatro) treliças com uma lateral com 50cm de altura e outra com 20cm de altura, sendo a inclinação da parte superior.



Estado do Rio Grande do Sul
MUNICÍPIO DE RODEIO BONITO

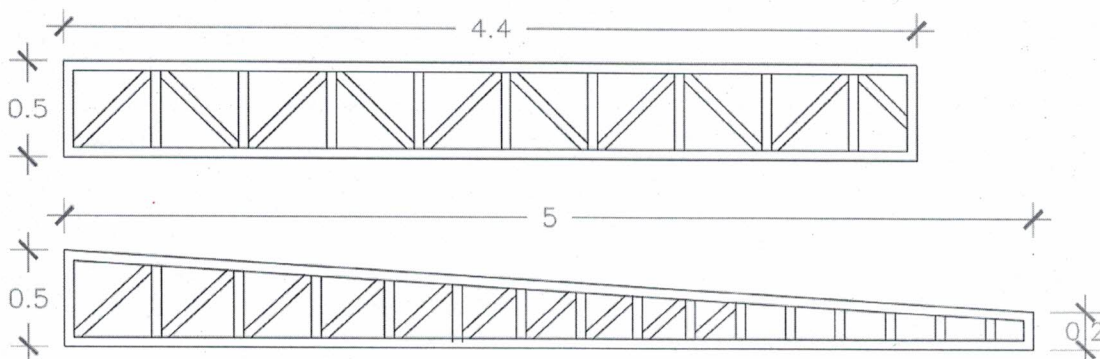

As terças serão de perfil de aço estrutural de no mínimo 40x100x40x17 chapa 2.65mm, distribuídas com espaçamento que totalizem 6 linhas.

COBERTURA COM ALUZINCO: A cobertura será com telhas metálicas ondulada chapa 26 0.50mm. A fixação as terças serão com parafusos auto brocantes. **As telhas devem ser inteiras**, ou seja, serão na medida do pano de cobertura.

2. ESTRUTURA METÁLICA E COBERTURA DA CIRCULAÇÃO:

Para execução deste serviço será necessário a retirada de um vidro fixo de 200cm x 160cm e uma mureta de 200cm x 110cm.

Após isso, parte-se para a fixação das terças que serão pinadas entre paredes, sendo elas em perfil de aço estrutural de no mínimo 40x100x40x17 chapa 2.65mm.

Após a fixação das terças deverá ser instalada uma calha corte 70cm, com uma saída de cano 75mm o qual deverá ser instalado cujo água será conduzida a canaleta de piso existente.

Após a instalação da calha, passasse a instalação da cobertura propriamente dita, composta de telhas metálicas ondulada chapa 26 0.50mm. A fixação as terças serão com parafusos auto brocantes.



Estado do Rio Grande do Sul
MUNICÍPIO DE RODEIO BONITO

Com as telhas instaladas deverá ser instaladas as algerozas. Estas deverão ser embutidas em sua face superior na alvenaria e vedadas com cola PU conhecida como veda calha.

Item	Quant	Unid	R\$ Unid	R\$ Total
Treliça instalada 4,40mx0,50m	03	Unid	2.282,00	6.846,00
Treliça instalada 5,00mx0,50mx0,20m	04	Unid	2.464,00	9.856,00
Terças metálicas	87	M	121,30	10.553,10
Cobertura com telhas de aluzinco	155	M2	135,60	21.018,00
Retirada de janela de vidro	01	Unid	240,00	240,00
Retirada de parede peitoril de janela	02	M2	150,00	300,00
Terças para cobertura externa	22,70	M	121,30	2.753,51
Calha da cobertura externa	4,65	M	90,00	418,50
Cobertura externa telhas de aluzinco	25	M2	135,60	3.390,00
Algeroz	25	M	88	2.200,00
Canalização de 75mm	5	M	62	310,00
TOTAL			58.123,11	

Considerar tudo instalado

Valor a propor

O valor a ser proposto pela empresa, deverá considerar todos os elementos humanos, ferramentais e materiais para a execução do serviço.

A proposta será considerada com validade de 60 dias a contar da sua apresentação, não cabendo qualquer tipo de aditivo;



Estado do Rio Grande do Sul
MUNICÍPIO DE RODEIO BONITO

A verificação pode ser realizada in loco com acompanhamento do Engenheiro civil Juliano Acadroli, sendo que o agendamento pode ser feito por fone e/ou watts (55) 9.9613-7864.

Valor Proposto

A empresa Pedro Otávio Zanoni Endeile

CNPJ.: 57.405.806/0001-87 propõe o valor de R\$ 58.123,17

(Cinquenta e oito Mil cento e vinte e três reais e onze centavos)

Para realização completa dos serviços descritos e necessários assim como a aplicação de todos os materiais necessários e descritos.

Rodeio Bonito 07-01-2026

Local e data

Assinatura: Pedro Zanoni Endeile



Estado do Rio Grande do Sul
MUNICÍPIO DE RODEIO BONITO

PEDIDO DE ORÇAMENTO

ASSUNTO: SERVIÇO PARA ADEQUAÇÃO DO REFEITÓRIO DA EMEI MUNDO DA CRIANÇA DE RODEIO BONITO/RS

Solicitante: **Setor de Engenharia do Município de Rodeio Bonito/RS**
Engenheiro Civil Juliano Acadroli, CREA/RS nº 143006

Justificativa Técnica

O presente pedido de orçamento tem por finalidade de compor menor preço global do item solicitado para execução da regularização do refeitório a EMEI Mundo da Criança de Rodeio Bonito/RS, em razão de o mesmo ser aberto o que não atende a legislação, razão pela qual a intervenção se faz necessária de forma urgente.

Dos serviços a serem executados e seu formato:

PORTA: A porta será de vidro temperado, 10mm, com puxador metálico cromado e cilindro de chave na dimensão de 110x210cm.

JANELAS: Todas as janelas serão de vidro temperado 10mm, sendo cada vão de abertura dividido em 4 partes, sendo instalado dois vidros fixos e dois vidros de correr. A altura das janelas é de 1,60m

Item	Quant	Unid	R\$ Unid	R\$ Total
Porta de vidro temperado 110x210cm	01	Unid	2300,00	2300,00
Janela de vidro temperado	27,91	M2	605,00	16.885,55
TOTAL			19.185,55	

Considerar tudo instalado



Estado do Rio Grande do Sul
MUNICÍPIO DE RODEIO BONITO

Valor a propor

O valor a ser proposto pela empresa, deverá considerar todos os elementos humanos, ferramentais e materiais para a execução do serviço.

A proposta será considerada com validade de 60 dias a contar da sua apresentação, não cabendo qualquer tipo de aditivo;

A verificação pode ser realizada in loco com acompanhamento do Engenheiro civil Juliano Acadroli, sendo que o agendamento pode ser feito por fone e/ou watts (55) 9.9613-7864.

Valor Proposto

A empresa

Sul Metal

CNPJ.: 17786623000134 propõe o valor de R\$ 19.185,55

(Dezenove Mil Cem e Oitenta e Cinco Reais com cinquenta e cinco centavos)

Para realização completa dos serviços descritos e necessários assim como a aplicação de todos os materiais necessários e descritos.

Ametista do Sul 07/01/26

Local e data

Assinatura:

Cleone Martini

17786623/0001-34

CLEONE MARTINI - ME

RUA ANGELO DA ROCHA, 242

CENTRO - CEP 98.465-000

AMETISTA DO SUL - RS



PREFEITURA DE
**RODEIO
BONITO**



Av. do Comércio, 196 | CEP 98.360-000

Fone: 55 3798 1155

E-mail: administracao@rodeio bonito.rs.gov.br

CNPJ: 87.613.204/0001-86



Estado do Rio Grande do Sul
MUNICÍPIO DE RODEIO BONITO

PEDIDO DE ORÇAMENTO

**ASSUNTO: SERVIÇO PARA ADEQUAÇÃO DO REFEITÓRIO DA EMEI
MUNDO DA CRIANÇA DE RODEIO BONITO/RS**

Solicitante: **Setor de Engenharia do Município de Rodeio Bonito/RS**
Engenheiro Civil Juliano Acadroli, CREA/RS nº 143006

Justificativa Técnica

O presente pedido de orçamento tem por finalidade de compor menor preço global do item solicitado para execução da regularização do refeitório a EMEI Mundo da Criança de Rodeio Bonito/RS, em razão de o mesmo ser aberto o que não atende a legislação, razão pela qual a intervenção se faz necessária de forma urgente.

Dos serviços a serem executados e seu formato:

PORTA: A porta será de vidro temperado, 10mm, com puxador metálico cromado e cilindro de chave na dimensão de 110x210cm.

JANELAS: Todas as janelas serão de vidro temperado 10mm, sendo cada vão de abertura dividido em 4 partes, sendo instalado dois vidros fixos e dois vidros de correr. A altura das janelas é de 1,60m

Item	Quant	Unid	R\$ Unid	R\$ Total
Porta de vidro temperado 110x210cm	01	Unid	2.280,00	2.280,00
Janela de vidro temperado	27,91	M2	540,00	15.071,00
TOTAL			17.351,00	

Considerar tudo instalado



Estado do Rio Grande do Sul
MUNICÍPIO DE RODEIO BONITO

Valor a propor

O valor a ser proposto pela empresa, deverá considerar todos os elementos humanos, ferramentais e materiais para a execução do serviço.

A proposta será considerada com validade de 60 dias a contar da sua apresentação, não cabendo qualquer tipo de aditivo;

A verificação pode ser realizada in loco com acompanhamento do Engenheiro civil Juliano Acadroli, sendo que o agendamento pode ser feito por fone e/ou watts (55) 9.9613-7864.

Valor Proposto

A empresa Metal Sul Metalurgica LTDA

CNPJ.: 20.338.887/0001-30 propõe o valor de R\$ 17.351,00

(Dezenove mil trezentos e cinquenta e um reais)

Para realização completa dos serviços descritos e necessários assim como a aplicação de todos os materiais necessários e descritos.

Arreata do Sul 07/01/2026
Local e data

Assinatura:

[Assinatura]
METALSUL
INDÚSTRIA METALÚRGICA
CNPJ: 20.338.887/0001-30



Estado do Rio Grande do Sul
MUNICÍPIO DE RODEIO BONITO

PEDIDO DE ORÇAMENTO

ASSUNTO: SERVIÇO PARA ADEQUAÇÃO DO REFEITÓRIO DA EMEI MUNDO DA CRIANÇA DE RODEIO BONITO/RS

Solicitante: **Setor de Engenharia do Município de Rodeio Bonito/RS**
Engenheiro Civil Juliano Acadroli, CREA/RS nº 143006

Justificativa Técnica

O presente pedido de orçamento tem por finalidade de compor menor preço global do item solicitado para execução da regularização do refeitório a EMEI Mundo da Criança de Rodeio Bonito/RS, em razão de o mesmo ser aberto oque não atende a legislação, razão pela qual a intervenção se faz necessária de forma urgente.

Dos serviços a serem executados e seu formato:

PORTA: A porta será de vidro temperado, 10mm, com puxador metálico cromado e cilindro de chave na dimensão de 110x210cm.

JANELAS: Todas as janelas serão de vidro temperado 10mm, sendo cada vão de abertura dividido em 4 partes, sendo instalado dois vidros fixos e dois vidros de correr. A altura das janelas é de 1,60m

Item	Quant	Unid	R\$ Unid	R\$ Total
Porta de vidro temperado 110x210cm	01	Unid	1985,00	1985,00
Janela de vidro temperado	27,91	M2	523,00	14.596,93
TOTAL			16.581,93	

Considerar tudo instalado



Estado do Rio Grande do Sul
MUNICÍPIO DE RODEIO BONITO

Valor a propor

O valor a ser proposto pela empresa, deverá considerar todos os elementos humanos, ferramentais e materiais para a execução do serviço.

A proposta será considerada com validade de 60 dias a contar da sua apresentação, não cabendo qualquer tipo de aditivo;

A verificação pode ser realizada in loco com acompanhamento do Engenheiro civil Juliano Acadroli, sendo que o agendamento pode ser feito por fone e/ou watts (55) 9.9613-7864.

Valor Proposto

A empresa Miotto e Cassol Ltda

CNPJ.: 17.569.353/0001-00 propõe o valor de R\$ 10581,93

(DEZESEIS MIL QUINHENTOS E OITENTA E UM REAIS E NOVECENTOS E TRÊS CENTAVOS)

Para realização completa dos serviços descritos e necessários assim como a aplicação de todos os materiais necessários e descritos.

Rodeio Bonito 07/01/2026
Local e data

Assinatura:

Miotto & Cassol Ltda.
CNPJ 17.569.353/0001-00