

PEDIDO DE ORÇAMENTO:

Solicitante: Município de Rodeio Bonito - RS

Obra: Recomposição e reforço de cobertura no Parque Municipal de Rodeios.

Empresa: S N Metalurgica e Pre-moldadosEndereço: Av Salgado Filho N° 450Município: Plomalta RSCNPJ: 45.796.887/0001-04 Data: 12/05

Dos Itens:

Descrição do Item	Quantidade	Unid	R\$ Unid	R\$ Total
Reinstalação de 07 treliças; fabricação e montagem de 07 treliças comprimento total de 57m; Fornecimento e instalação de 160m de terças; Fornecimento e instalação de 168m² de aluzinco. Tudo em conformidade com o memorial e projetos fornecidos.	01	Und		55.400,00

ASSINATURA DO RESPONSÁVEL: Anderson G. da Silva

MEMORIAL DESCRITIVO

OBRA: RECOMPOSIÇÃO E REFORÇO DE
COBERTURA NO PARQUE DE RODEIOS

AGENTE EXECUTOR: PREFEITURA MUNICIPAL DE
RODEIO BONITO.

LOCALIZAÇÃO: CHÁCARA NÚMERO 12 (DOZE), ZONA
URBANA DE RODEIO BONITO/RS

MEMORIAL DESCRITIVO ARQUITETÔNICO

AGENTE EXECUTOR: PREFEITURA MUNICIPAL RODEIO BONITO - RS.
MUNICÍPIO / UF: RODEIO BONITO / RS
EMPREENDIMENTO: RECOMPOSIÇÃO E REFORÇO DE COBERTURA NO PARQUE DE RODEIOS
LOCALIZAÇÃO: CHACARA NÚMERO 12 (DOZE), RUA LUIZ POSSAMAI, RODEIO BONITO/RS
ÁREA À CONSTRUIR: 168,00 m² (Cento e sessenta e oito quadrados)

DESCRIÇÃO SUCINTA DO PROJETO: No parque municipal de rodeios de Rodeio Bonito será feito a recomposição da cobertura da arquibancada que foi danificada por tempestade de vento. As obras serão executadas conforme descrevemos a seguir:

GENERALIDADES: Será feito a continuidade da cobertura da quadra coberta, sendo que serão instaladas 07 (Sete) novas treliças metálicas idem as existentes no galpão. As mesmas serão apoiadas sobre os pilares de concreto existentes e sobre os pilares e treliças metálicas reutilizados da estrutura existente.

COBERTURA

ESTRUTURA DA COBERTURA: A cobertura do galpão (Quadra) será composta por treliças metálicas com altura de 40cm construídas com perfil estrutural "U" sendo o banzo superior e inferior com perfil 75x40 na chapa 2.25mm e montante e diagonal com perfil 69x30 chapa 2.0mm com tirante ½". Será instalado terças a cada 140cm, sendo estas em perfil enrijecido UDC 100x50x17 chapa 2.0mm.

COBERTURA: A cobertura propriamente dita será com telhas de aluzinco onduladas chapa 50mm. As telhas deverão ser inteiras, no comprimento de 5,80 metros.

CUMEEIRAS: As cumeeiras serão da mesma telha ondulada de aluzinco chapa 50mm, devendo respeitar perfeitamente a ondulação para o correto encaixe.

REUTILIZAÇÃO DA ESTRUTURA DA COBERTURA DA ARQUIBANCADA: As treliças serão instaladas em forma de pilar e de apoio vide desenho anexo (Azul: Novo / Vermelho: Reuso)

DIVERSOS: Toda e qualquer alteração ou omissão deste projeto deverá ser analisada e autorizada pelo Responsável Técnico e em projeto complementar e por escrito, quando houver necessidade. As alterações durante a execução, sem prévia autorização do Responsável Técnico, serão de inteira responsabilidade do proprietário ou da executante da obra.

Rodeio Bonito (RS), Maio de 2022

PAULO DUARTE
PREFEITO MUNICIPAL

ENG.CIVIL JULIANO ACADROLI
RESPONSÁVEL TÉCNICO
CREA/RS 143006

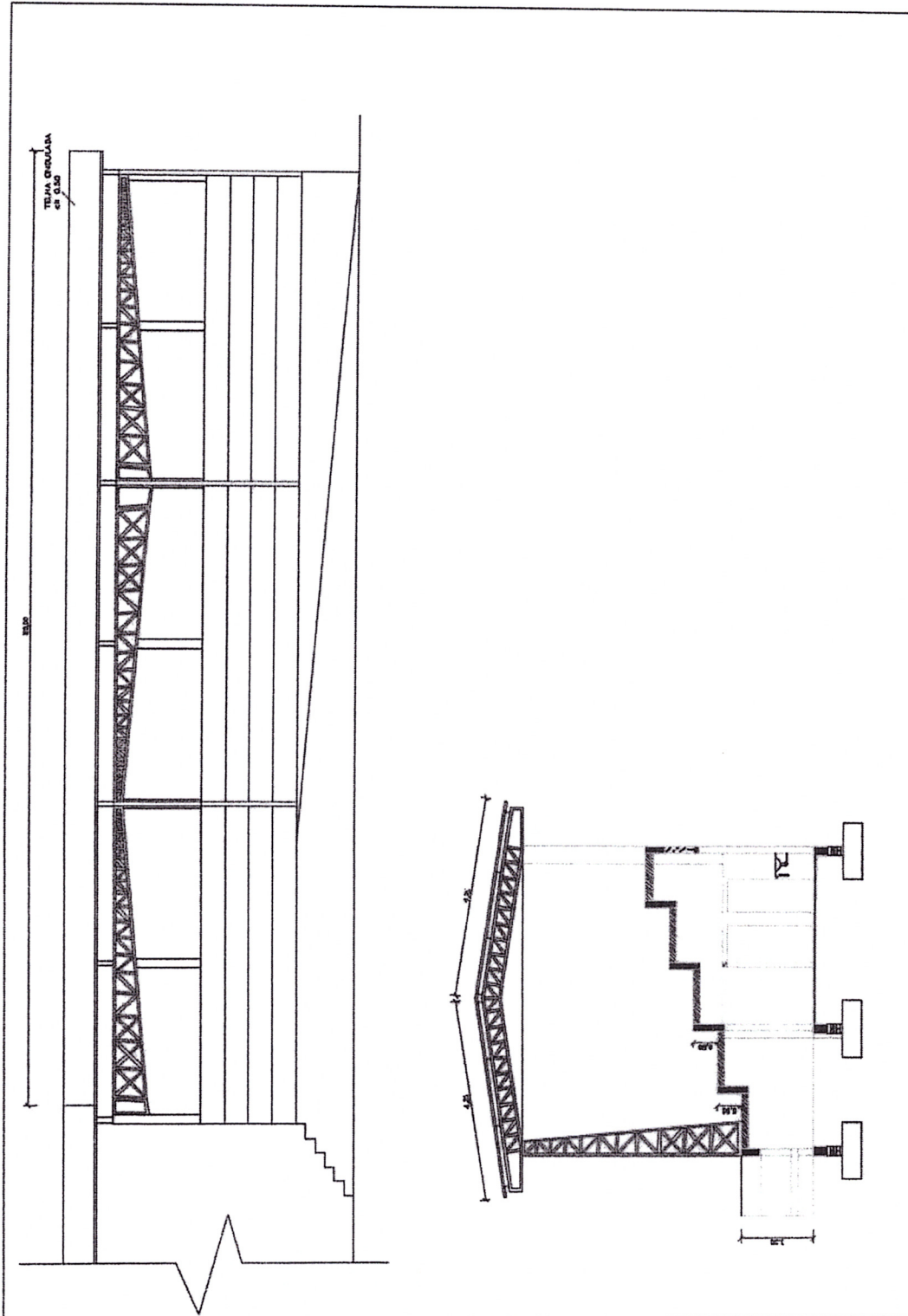

Vermelho – Reutilizado / Azul - Novo