

MEMORIAL DESCRITIVO

OBRA: RE-CONSTRUÇÃO DE COBERTURA DA
ÁREA DE RAMPA NO PARQUE DE MÁQUINA.

AGENTE EXECUTOR: MUNICIPIO DE RODEIO
BONITO - RS

LOCALIZAÇÃO: AVENIDA DO COMÉRCIO (PARQUE
DE MÁQUINA), ZONA URBANA DE RODEIO
BONITO - RS.

MEMORIAL DESCRITIVO

EMPREENDIMENTO: RE-CONSTRUÇÃO DE COBERTURA DA ÁREA DE RAMPA NO PARQUE DE MÁQUINAS.

AGENTE EXECUTOR: MUNICIPIO DE RODEIO BONITO

MUNICÍPIO / UF: RODEIO BONITO / RS

LOCALIZAÇÃO: AVENIDA DO COMÉRCIO, ZONA URBANA DE RODEIO BONITO-RS.

ÁREA DA COBERTURA: 160,48 m² (Cento e sessenta metros e quarenta e oito centímetros quadrados)

0.1 DESCRIÇÃO SUCINTA DO PROJETO: Será retirada a cobertura existente que está em risco eminente de queda. A nova cobertura será metálica.

0.1.1 DISPOSIÇÕES GERAIS: Todos os materiais a serem empregados na obra deverão ser comprovadamente de boa qualidade e satisfazer rigorosamente as especificações a seguir. Todos os serviços serão executados em completa obediência aos princípios de boa técnica, devendo ainda satisfazer rigorosamente às Normas Brasileiras.

Durante a obra deverá ser feita periódica remoção de todo entulho e detrito que venham a se acumular no local.

Competirá à empreiteira fornecer todo o ferramental, instalações provisórias, maquinaria e aparelhamento adequado a mais perfeita execução dos serviços contratados.

Qualquer dúvida na especificação, caso algum material tenha saído de linha durante a obra, ou ainda caso faça opção pelo uso de algum material equivalente, consultar um profissional habilitado da CONTRATANTE, para maiores esclarecimentos a fim de que a obra mantenha o mesmo padrão de qualidade.

0.1.2 VISTA DA ÁREA A SER COBERTA



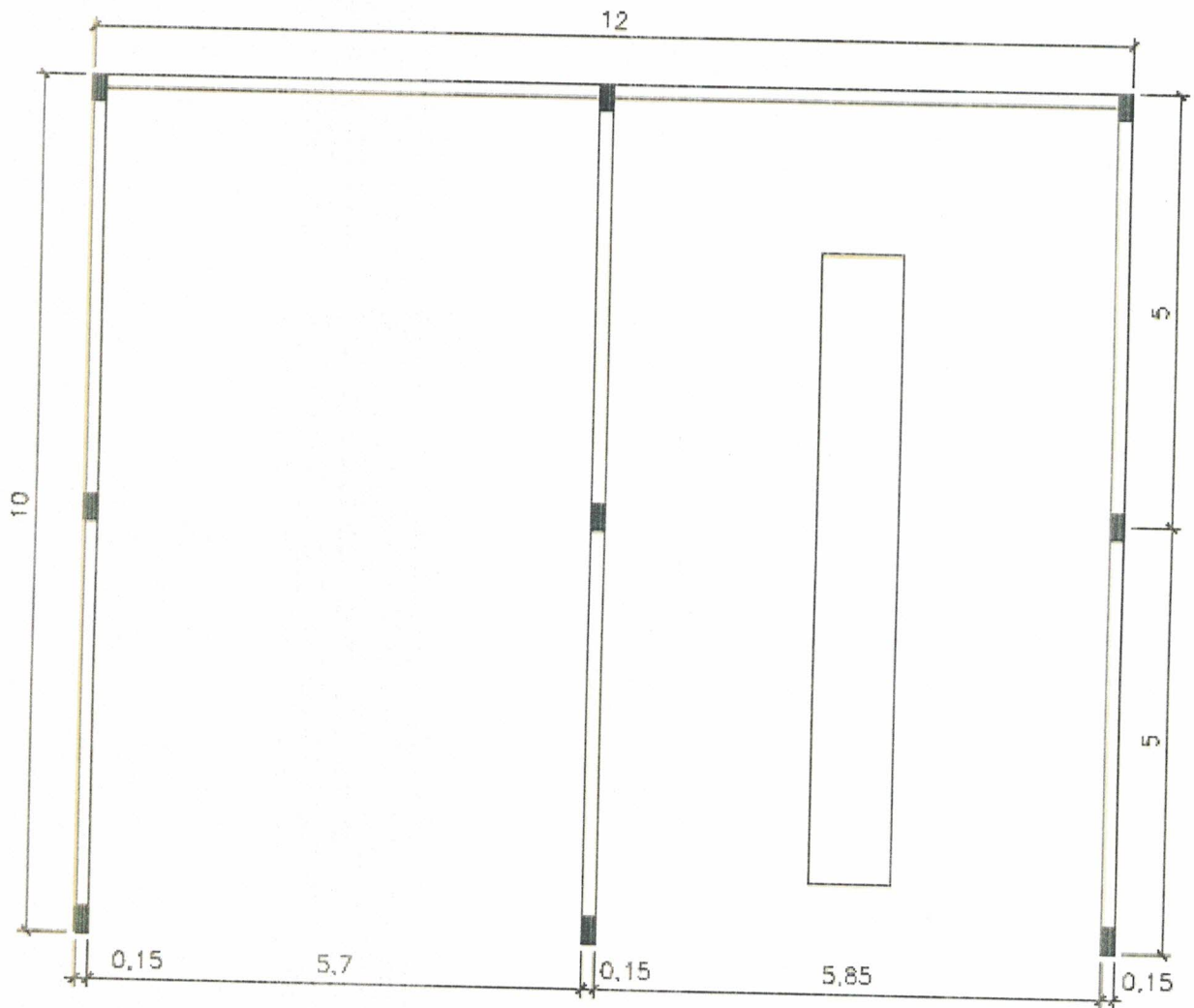

0.2 SEGURANÇA DO TRABALHO: Será obrigatório o uso, no canteiro de obras, de calçado ao risco ambiental (botinas com solado resistente, botas de borracha de cano longo etc.), bem como o uso de proteção ocular adequada ao tipo de serviço. Os trabalhos que exijam proteção das mãos por luvas de segurança, com material adequado ao tipo de serviço. Será obrigatória a utilização de protetores respiratórios nos trabalhos que houver liberação de poeiras, e capacete em todo o canteiro de obras.

No caso de serviços realizados acima do nível do terreno, as proteções deverão seguir as recomendações da NR-18.

0.3 ESTRUTURA DO TELHADO E COBERTURA: A estrutura do telhado será feita com tesouras metálicas construídas com perfil metálico estrutural “U” 75x40 na chapa 2.00mm e 69x30 na chapa 2.00mm, sendo que a empresa executora deve apresentar projeto de profissional engenheiro mecânico com a devida anotação de responsável técnico ART. Todas as treliças serão fixadas nos pilares. As terças serão de perfil de aço estrutural de no mínimo 40x100x40x17 chapa 2.00mm, distribuídas com espaçamento conforme catálogo do fabricante das telhas e de acordo com o projeto do engenheiro responsável pela execução da estrutura metálica. As terças deverão ter obrigatoriamente espaçamento máximo de 1,40m entre elas. As telhas utilizadas para a cobertura serão de aluzinco ondulado chapa 26.

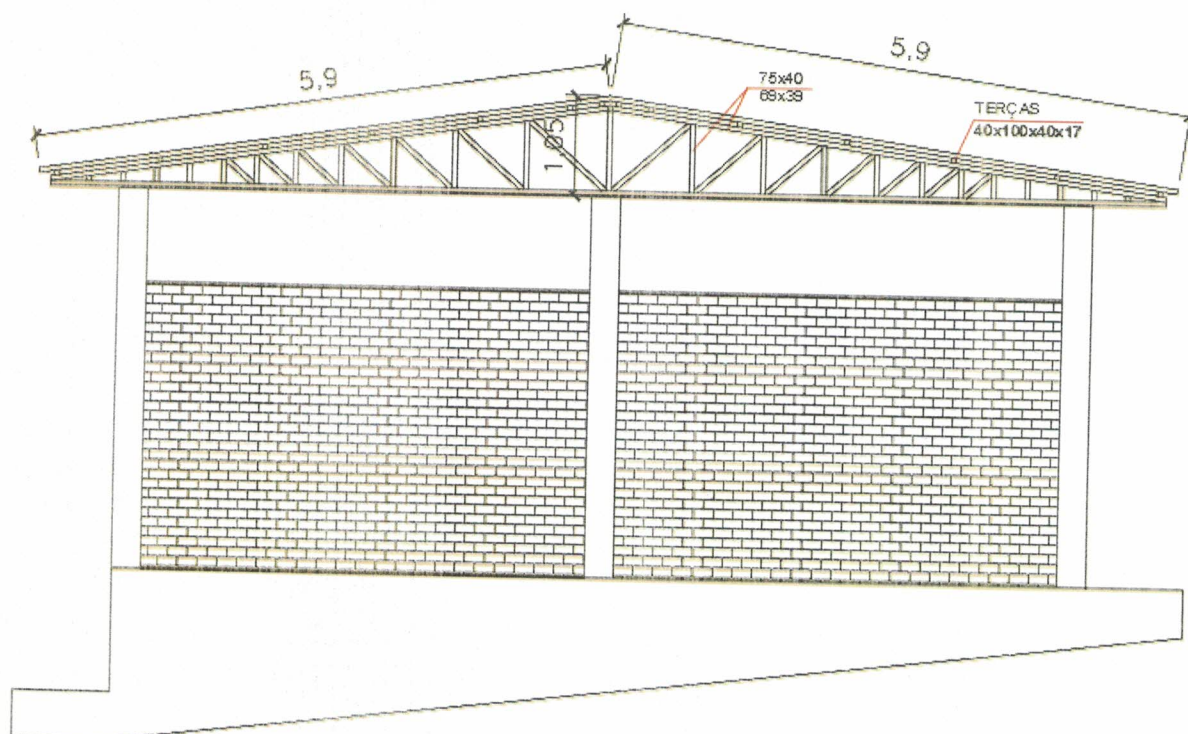

0.3.1 COBERTURA: A cobertura propriamente dita será com telhas de aluzinco ondulado chapa 26 (0.5mm).

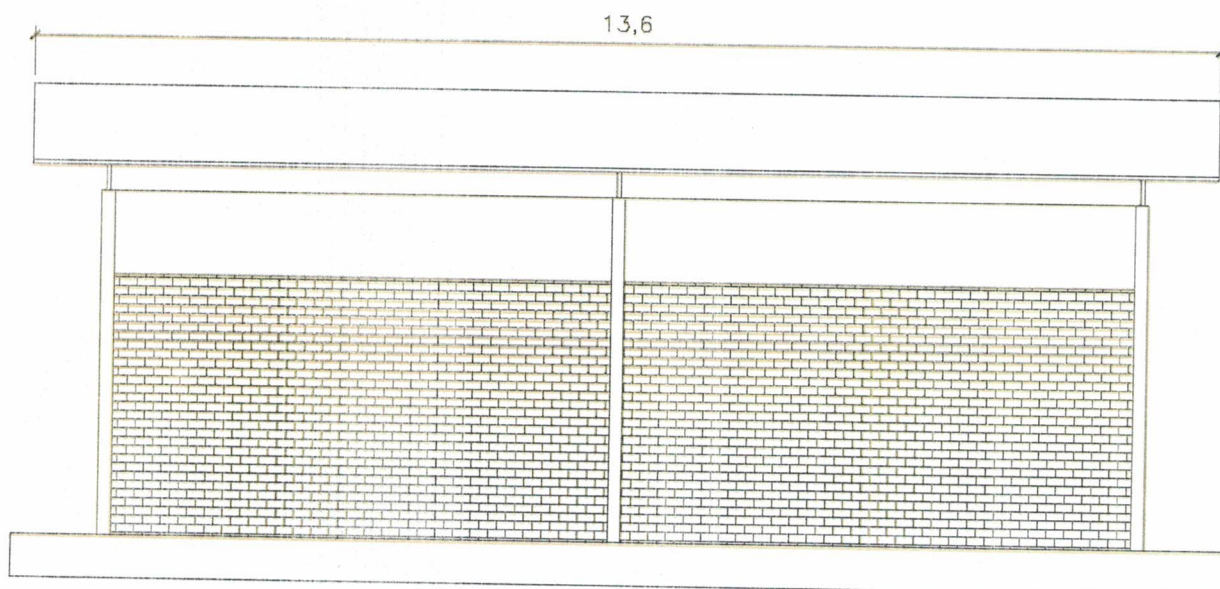

0.4 DIVERSOS: Toda e qualquer alteração ou omissão deste projeto deverá ser analisada e autorizada pelo Responsável Técnico e em projeto complementar e por escrito, quando houver necessidade. As alterações durante a execução, sem prévia autorização do Responsável Técnico, serão de inteira responsabilidade do proprietário ou da executante da obra.

Rodeio Bonito (RS), 17 de julho de 2024.

ENG. CIVIL JULIANO ACADROLI
CREA/RS 143006

PAULO DUARTE
PREFEITO DE RODEIO BONITO

PEDIDO DE ORÇAMENTO:

Solicitante: Município de Rodeio Bonito - RS

Objeto: **CONSTRUÇÃO DE COBERTURA NA RAMPA DE LAVAGEM DO PARQUE DE MÁQUINAS.**

O Município de Rodeio Bonito - Estado do Rio Grande do Sul, vem através deste solicitar a apresentação de proposta para aquisição de placar eletrônico esportivo, sendo:

Dos Itens:

Descrição do Item	Quant.	Unid	R\$ Total
Estrutura metálica tipo tesouras, com terçoamento em perfil UDC e telhas de aluzinco 0.5mm conforme projeto	160,48	M2	26.800,00

Empresa: MP Metalurgica Pevecerca

Endereço: RS 587 Km 01, 175

CNPJ: 36805949/000106

Fone: (55) 9-99059047

Das condições gerais:

1. Prazo para a apresentação da proposta: 01 (um) dia.
2. Condições de Pagamento: Até 30 dias após a entrega.
3. O valor da proposta apresentada será fixo, sem qualquer espécie de reajuste.
4. Prazo de entrega do produto: 30 dias.

Rodeio Bonito – RS, 17 de Julho de 2024.

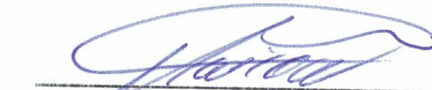
Assinatura do Proponente

Data: 19/07/2024

MEMORIAL DESCRITIVO

OBRA: RE-CONSTRUÇÃO DE COBERTURA DA
ÁREA DE RAMPA NO PARQUE DE MÁQUINA.

AGENTE EXECUTOR: MUNICIPIO DE RODEIO
BONITO - RS

LOCALIZAÇÃO: AVENIDA DO COMÉRCIO (PARQUE
DE MÁQUINA), ZONA URBANA DE RODEIO
BONITO - RS.

MEMORIAL DESCRITIVO

EMPREENDIMENTO: RE-CONSTRUÇÃO DE COBERTURA DA ÁREA DE RAMPA NO PARQUE DE MÁQUINAS.

AGENTE EXECUTOR: MUNICIPIO DE RODEIO BONITO

MUNICÍPIO / UF: RODEIO BONITO / RS

LOCALIZAÇÃO: AVENIDA DO COMÉRCIO, ZONA URBANA DE RODEIO BONITO-RS.

ÁREA DA COBERTURA: 160,48 m² (Cento e sessenta metros e quarenta e oito centímetros quadrados)

0.1 DESCRIÇÃO SUCINTA DO PROJETO: Será retirada a cobertura existente que está em risco eminente de queda. A nova cobertura será metálica.

0.1.1 DISPOSIÇÕES GERAIS: Todos os materiais a serem empregados na obra deverão ser comprovadamente de boa qualidade e satisfazer rigorosamente as especificações a seguir. Todos os serviços serão executados em completa obediência aos princípios de boa técnica, devendo ainda satisfazer rigorosamente às Normas Brasileiras.

Durante a obra deverá ser feita periódica remoção de todo entulho e detrito que venham a se acumular no local.

Competirá à empreiteira fornecer todo o ferramental, instalações provisórias, maquinaria e aparelhamento adequado a mais perfeita execução dos serviços contratados.

Qualquer dúvida na especificação, caso algum material tenha saído de linha durante a obra, ou ainda caso faça opção pelo uso de algum material equivalente, consultar um profissional habilitado da CONTRATANTE, para maiores esclarecimentos a fim de que a obra mantenha o mesmo padrão de qualidade.

0.1.2 VISTA DA ÁREA A SER COBERTA



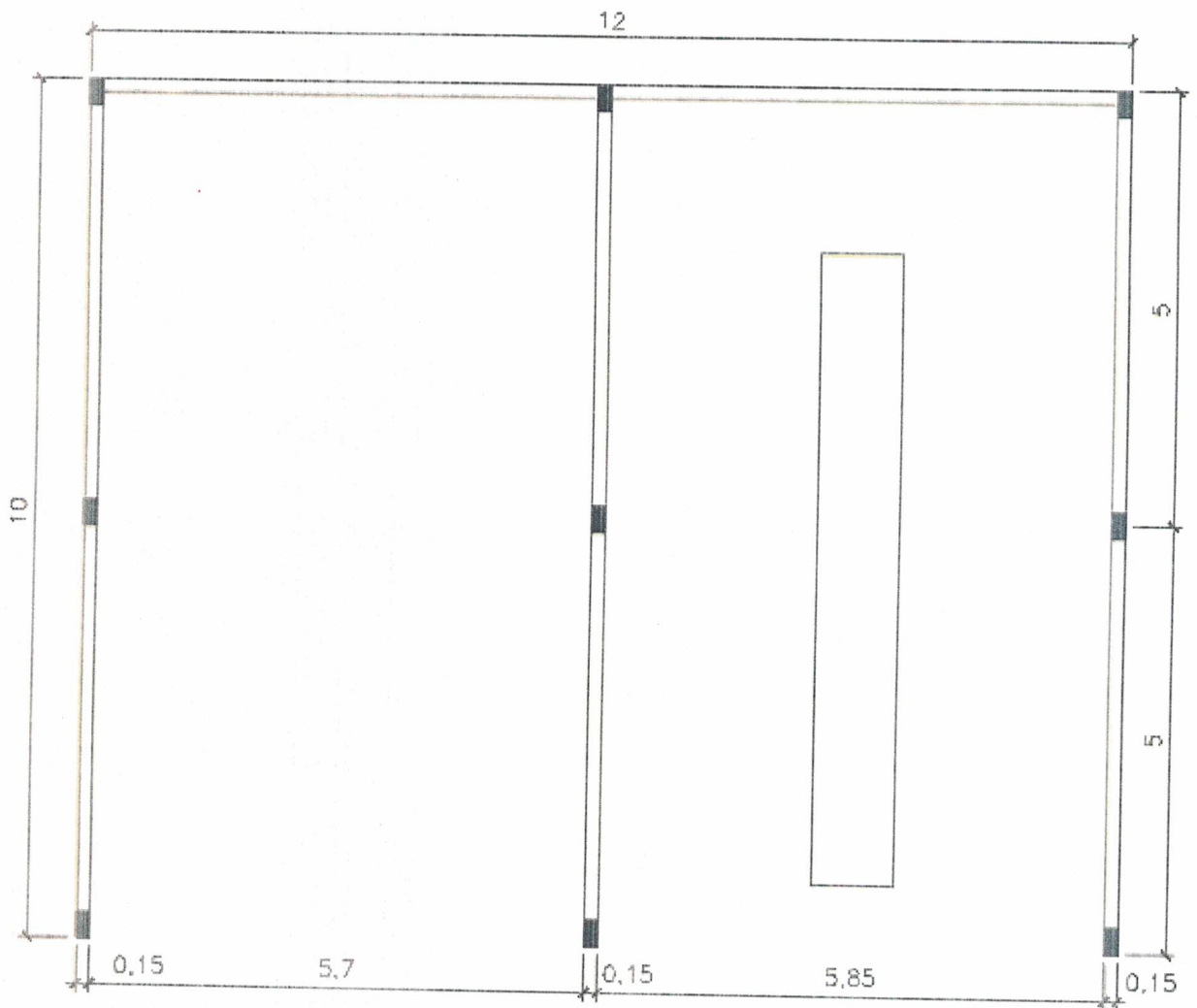

0.2 SEGURANÇA DO TRABALHO: Será obrigatório o uso, no canteiro de obras, de calçado ao risco ambiental (botinas com solado resistente, botas de borracha de cano longo etc.), bem como o uso de proteção ocular adequada ao tipo de serviço. Os trabalhos que exijam proteção das mãos por luvas de segurança, com material adequado ao tipo de serviço. Será obrigatória a utilização de protetores respiratórios nos trabalhos que houver liberação de poeiras, e capacete em todo o canteiro de obras.

No caso de serviços realizados acima do nível do terreno, as proteções deverão seguir as recomendações da NR-18.

0.3 ESTRUTURA DO TELHADO E COBERTURA: A estrutura do telhado será feita com tesouras metálicas construídas com perfil metálico estrutural "U" 75x40 na chapa 2.00mm e 69x30 na chapa 2.00mm, sendo que a empresa executora deve apresentar projeto de profissional engenheiro mecânico com a devida anotação de responsável técnico ART. Todas as treliças serão fixadas nos pilares. As terças serão de perfil de aço estrutural de no mínimo 40x100x40x17 chapa 2.00mm, distribuídas com espaçamento conforme catálogo do fabricante das telhas e de acordo com o projeto do engenheiro responsável pela execução da estrutura metálica. As terças deverão ter obrigatoriamente espaçamento máximo de 1,40m entre elas. As telhas utilizadas para a cobertura serão de aluzinco ondulado chapa 26.

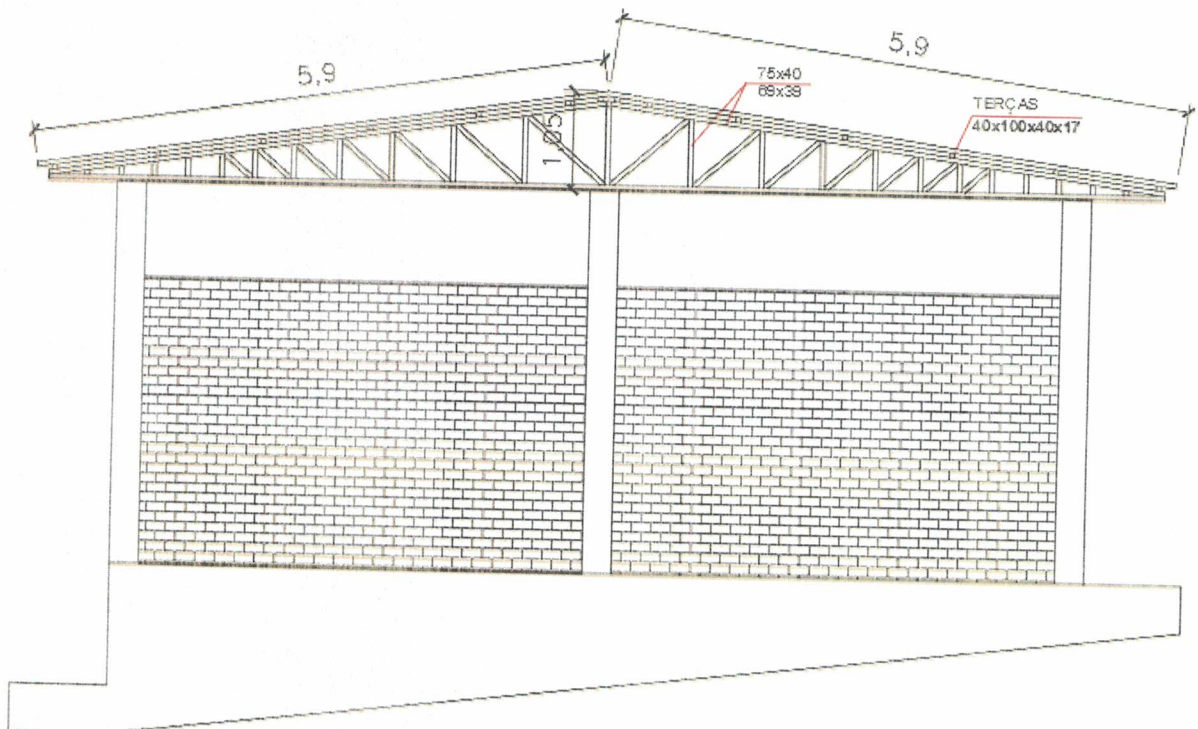

0.3.1 COBERTURA: A cobertura propriamente dita será com telhas de aluzinco ondulado chapa 26 (0.5mm).

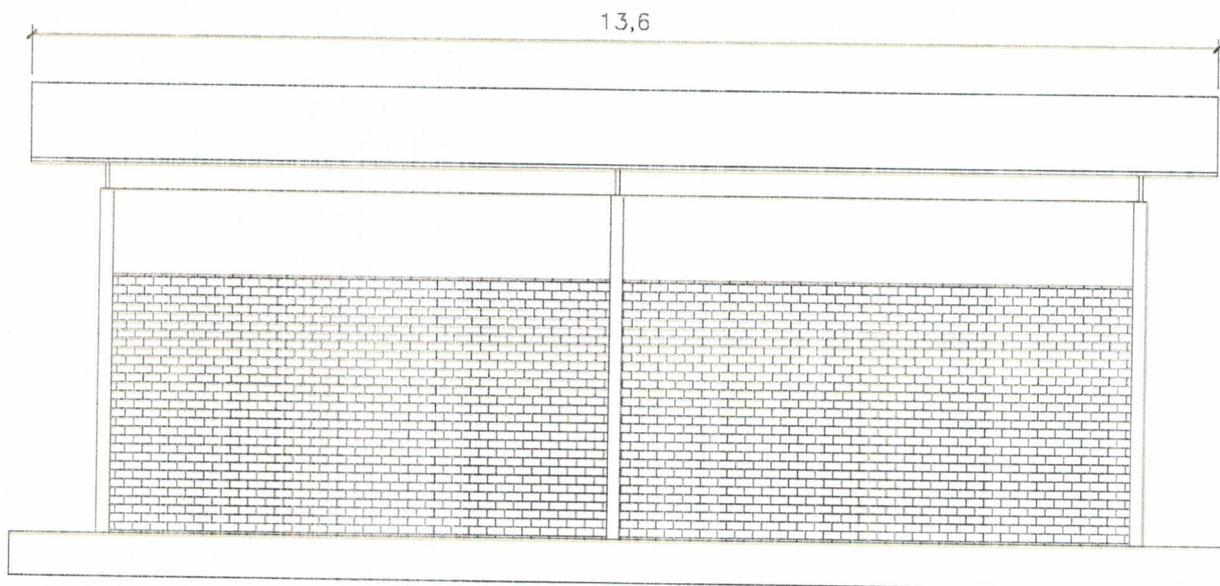

0.4 DIVERSOS: Toda e qualquer alteração ou omissão deste projeto deverá ser analisada e autorizada pelo Responsável Técnico e em projeto complementar e por escrito, quando houver necessidade. As alterações durante a execução, sem prévia autorização do Responsável Técnico, serão de inteira responsabilidade do proprietário ou da executante da obra.

Rodeio Bonito (RS), 17 de julho de 2024.

ENG. CIVIL JULIANO ACADROLI
CREA/RS 143006

PAULO DUARTE
PREFEITO DE RODEIO BONITO

PEDIDO DE ORÇAMENTO:

Solicitante: Município de Rodeio Bonito - RS

Objeto: **CONSTRUÇÃO DE COBERTURA NA RAMPA DE LAVAGEM DO PARQUE DE MÁQUINAS.**

O Município de Rodeio Bonito - Estado do Rio Grande do Sul, vem através deste solicitar a apresentação de proposta para aquisição de placar eletrônico esportivo, sendo:

Dos Itens:

Descrição do Item	Quant.	Unid	R\$ Total
Estrutura metálica tipo tesouras, com terreamento em perfil UDC e telhas de aluzinco 0.5mm conforme projeto	160,48	M2	28,500,00

Empresa: Rodeio Comercio de Materiais de Construção Ltda

Endereço: Rua Getulio Vargas - 151

CNPJ.: 17.829.424/0001-66 Fone: 3798 1290

Das condições gerais:

1. Prazo para a apresentação da proposta: 01 (um) dia.
2. Condições de Pagamento: Até 30 dias após a entrega.
3. O valor da proposta apresentada será fixo, sem qualquer espécie de reajuste.
4. Prazo de entrega do produto: 30 dias.

Rodeio Bonito – RS, 17 de Julho de 2024.

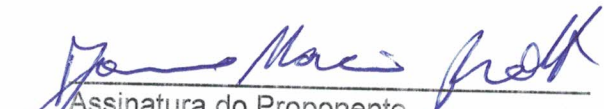
Assinatura do Proponente
Data: 25/07/2024

MEMORIAL DESCRITIVO

OBRA: RE-CONSTRUÇÃO DE COBERTURA DA
ÁREA DE RAMPA NO PARQUE DE MÁQUINA.

AGENTE EXECUTOR: MUNICIPIO DE RODEIO
BONITO - RS

LOCALIZAÇÃO: AVENIDA DO COMÉRCIO (PARQUE
DE MÁQUINA), ZONA URBANA DE RODEIO
BONITO - RS.

MEMORIAL DESCRITIVO

EMPREENDIMENTO: RE-CONSTRUÇÃO DE COBERTURA DA ÁREA DE RAMPA NO PARQUE DE MÁQUINAS.

AGENTE EXECUTOR: MUNICIPIO DE RODEIO BONITO

MUNICÍPIO / UF: RODEIO BONITO / RS

LOCALIZAÇÃO: AVENIDA DO COMÉRCIO, ZONA URBANA DE RODEIO BONITO-RS.

ÁREA DA COBERTURA: 160,48 m² (Cento e sessenta metros e quarenta e oito centímetros quadrados)

0.1 DESCRIÇÃO SUCINTA DO PROJETO: Será retirada a cobertura existente que está em risco eminente de queda. A nova cobertura será metálica.

0.1.1 DISPOSIÇÕES GERAIS: Todos os materiais a serem empregados na obra deverão ser comprovadamente de boa qualidade e satisfazer rigorosamente as especificações a seguir. Todos os serviços serão executados em completa obediência aos princípios de boa técnica, devendo ainda satisfazer rigorosamente às Normas Brasileiras.

Durante a obra deverá ser feita periódica remoção de todo entulho e detrito que venham a se acumular no local.

Competirá à empreiteira fornecer todo o ferramental, instalações provisórias, maquinaria e aparelhamento adequado a mais perfeita execução dos serviços contratados.

Qualquer duvida na especificação, caso algum material tenha saído de linha durante a obra, ou ainda caso faça opção pelo uso de algum material equivalente, consultar um profissional habilitado da CONTRATANTE, para maiores esclarecimentos a fim de que a obra mantenha o mesmo padrão de qualidade.

0.1.2 VISTA DA ÁREA A SER COBERTA



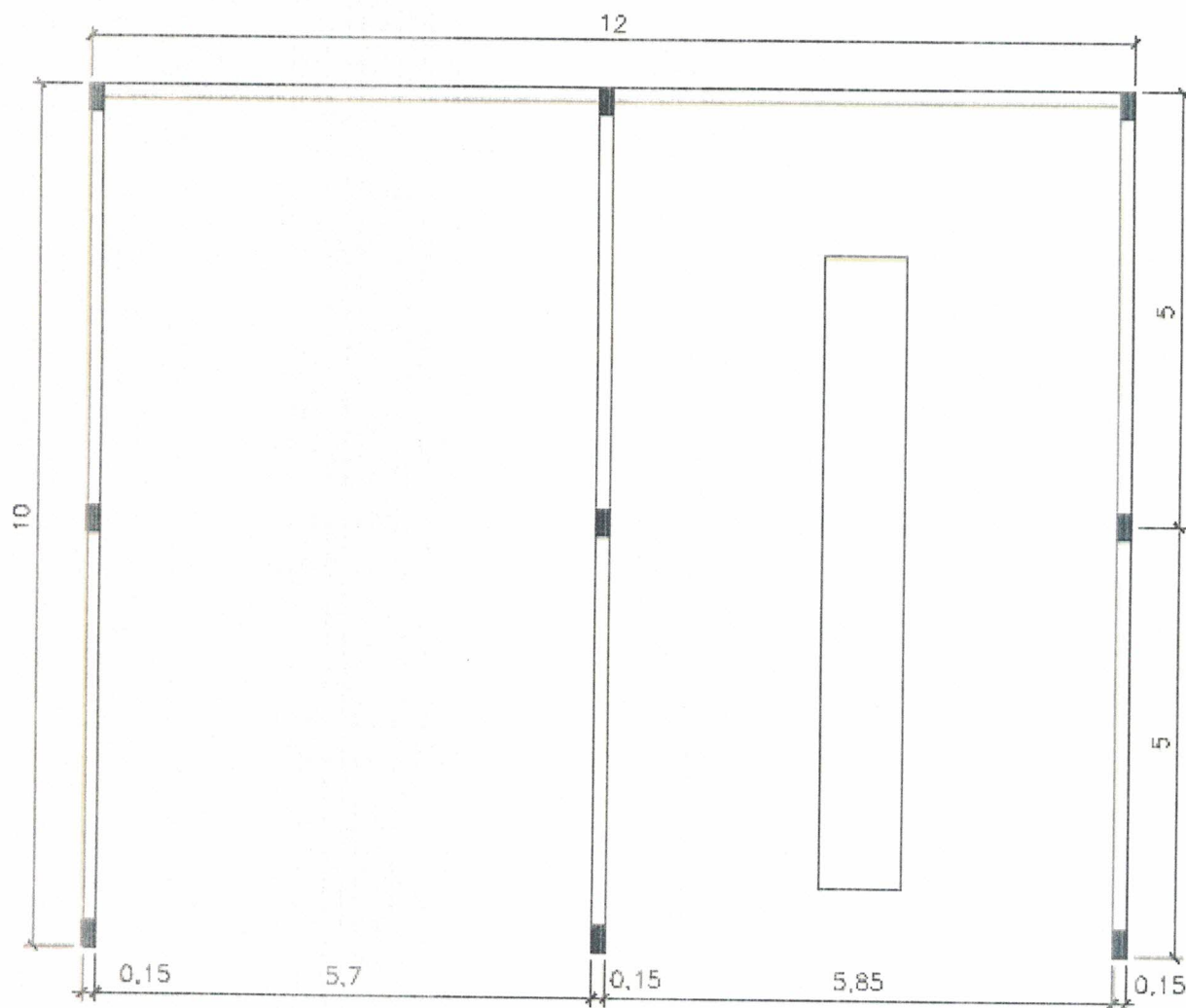

0.2 SEGURANÇA DO TRABALHO: Será obrigatório o uso, no canteiro de obras, de calçado ao risco ambiental (botinas com solado resistente, botas de borracha de cano longo etc.), bem como o uso de proteção ocular adequada ao tipo de serviço. Os trabalhos que exijam proteção das mãos por luvas de segurança, com material adequado ao tipo de serviço. Será obrigatória a utilização de protetores respiratórios nos trabalhos que houver liberação de poeiras, e capacete em todo o canteiro de obras.

No caso de serviços realizados acima do nível do terreno, as proteções deverão seguir as recomendações da NR-18.

0.3 ESTRUTURA DO TELHADO E COBERTURA: A estrutura do telhado será feita com tesouras metálicas construídas com perfil metálico estrutural “U” 75x40 na chapa 2.00mm e 69x30 na chapa 2.00mm, sendo que a empresa executora deve apresentar projeto de profissional engenheiro mecânico com a devida anotação de responsável técnico ART. Todas as treliças serão fixadas nos pilares. As terças serão de perfil de aço estrutural de no mínimo 40x100x40x17 chapa 2.00mm, distribuídas com espaçamento conforme catálogo do fabricante das telhas e de acordo com o projeto do engenheiro responsável pela execução da estrutura metálica. As terças deverão ter obrigatoriamente espaçamento máximo de 1,40m entre elas. As telhas utilizadas para a cobertura serão de aluzinco ondulado chapa 26.

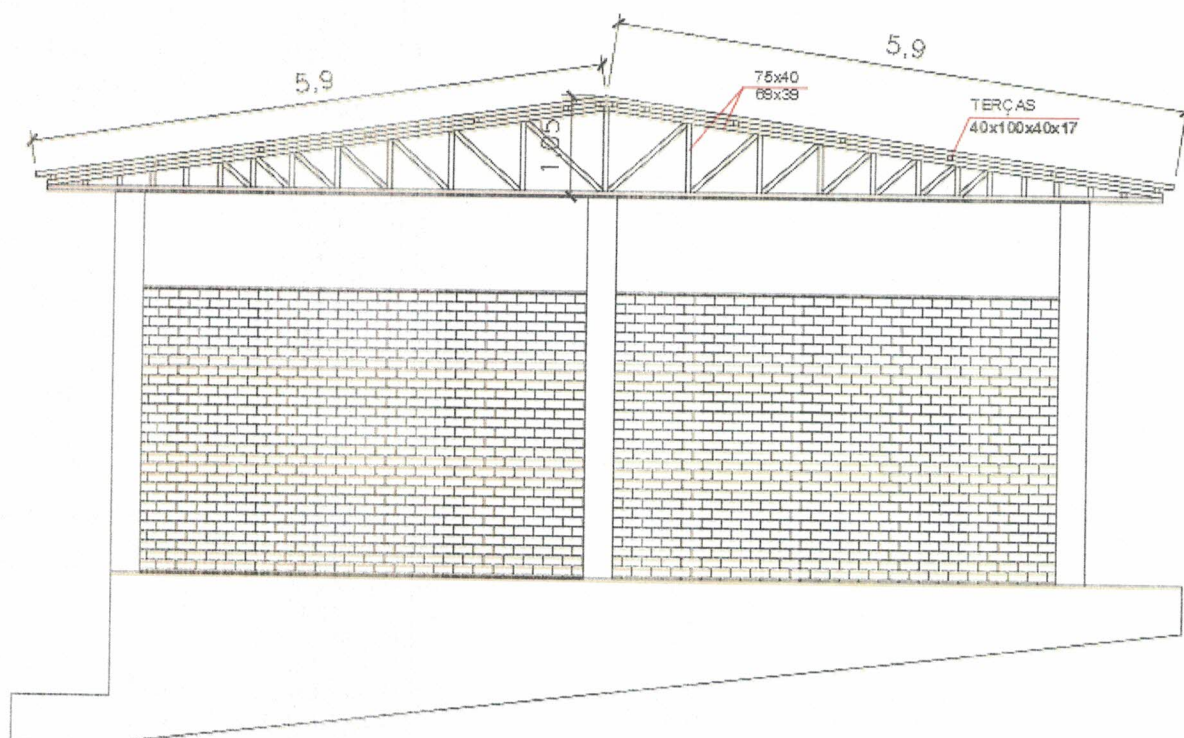

0.3.1 COBERTURA: A cobertura propriamente dita será com telhas de aluzinco ondulado chapa 26 (0.5mm).

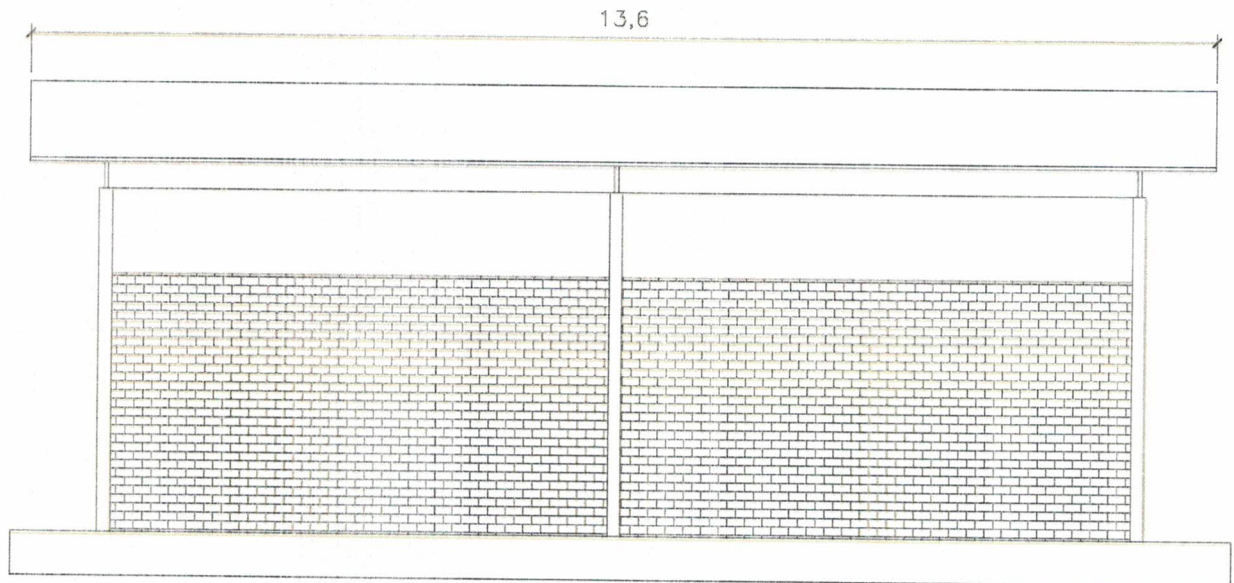

0.4 DIVERSOS: Toda e qualquer alteração ou omissão deste projeto deverá ser analisada e autorizada pelo Responsável Técnico e em projeto complementar e por escrito, quando houver necessidade. As alterações durante a execução, sem prévia autorização do Responsável Técnico, serão de inteira responsabilidade do proprietário ou da executante da obra.

Rodeio Bonito (RS), 17 de julho de 2024.

ENG. CIVIL JULIANO ACADROLI
CREA/RS 143006

PAULO DUARTE
PREFEITO DE RODEIO BONITO

PEDIDO DE ORÇAMENTO:

Solicitante: Município de Rodeio Bonito - RS

Objeto: **CONSTRUÇÃO DE COBERTURA NA RAMP A DE LAVAGEM DO PARQUE DE MÁQUINAS.**

O Município de Rodeio Bonito - Estado do Rio Grande do Sul, vem através deste solicitar a apresentação de proposta para aquisição de placar eletrônico esportivo, sendo:

Dos Itens:

Descrição do Item	Quant.	Unid	R\$ Total
Estrutura metálica tipo tesouras, com terçoamento em perfil UDC e telhas de aluzinco 0.5mm conforme projeto	160,48	M2	30,000,00

Empresa: AGM industria metalurgica LTDA

Endereço: Rua Luis Deseux

CNPJ.: 41.035.226/0001-05

Fone: (55) 999506383

Das condições gerais:

1. Prazo para a apresentação da proposta: 01 (um) dia.
2. Condições de Pagamento: Até 30 dias após a entrega.
3. O valor da proposta apresentada será fixo, sem qualquer espécie de reajuste.
4. Prazo de entrega do produto: 30 dias.

Rodeio Bonito – RS, 17 de Julho de 2024.

Alexson Junior Corderli
Assinatura do Proponente
Data: 19 / 07 / 2024