

Assunto **Re: Coleta de Preços 171/Termo de referência**
De Pery de Oliveira <pery@mosaicoconsultoria.com.br>
Para Dep. Compras - Município de Alpestre
<compras@alpestre.rs.gov.br>
Data 23-08-2021 09:09



- Proposta_Comercial_Sistema_ALPESTRE_RS_2021.pdf(~6,2 MB)

Bom dia,

Conforme solicitado mando anexo nossa proposta comercial de acordo com o termo de referência apresentado.

Obrigado,



Pery de Oliveira
Consultor de Valores Mobiliários



(47) 99135.4237

✉ pery@mosaicoconsultoria.com.br

📍 Rua Otto Weiss, 10 - Bairro Cruzeiro - CEP 89.295-000 - Rio Negrinho/SC

Antes de imprimir pense em sua responsabilidade e compromisso com o MEIO AMBIENTE.

AVISO LEGAL

Esta mensagem é destinada exclusivamente para a(s) pessoa(s) a quem é dirigida, podendo conter informação confidencial e/ou legalmente privilegiada. Se você não for destinatário desta mensagem, desde já fica notificado de abster-se a divulgar, copiar, distribuir, examinar ou, de qualquer forma, utilizar a informação contida nesta mensagem, por ser ilegal. Caso você tenha recebido esta mensagem por engano, pedimos que nos retorne este E-Mail, promovendo, desde logo, a eliminação do seu conteúdo em sua base de dados, registros ou sistema de controle. Fica desprovida de eficácia e validade a mensagem que contiver vínculos obrigacionais, expedida por quem não detenha poderes de representação.

LEGAL ADVICE

This message is exclusively destined for the people to whom it is directed, and it can bear private and/or legally exceptional information. If you are not addressee of this message, since now you are advised to not release, copy, distribute, check or, otherwise, use the information contained in this message, because it is illegal. If you received this message by mistake, we ask you to return this email, making possible, as soon as possible, the elimination of its contents of your database, registrations or controls system. The message that bears any mandatory links, issued by someone who has no representation powers, shall be null or void.

De: "Dep. Compras - Município de Alpestre" <compras@alpestre.rs.gov.br>

Data: segunda-feira, 23 de agosto de 2021 08:29

Para: <pery@mosaicoconsultoria.com.br>

Assunto: Re: Coleta de Preços 171/Termo de referência

Segue Termo de Referência Coleta 171.

Departamento de Compras e Licitações.
Prefeitura Municipal de Alpestre
Razão social: Município de Alpestre
CNPJ Nº 87.612.933/0001-18
Praça Tancredo Neves, nº 300, Alpestre-RS, Cep: 98.480-000
Fone: 55 3796 1166

Em 23-08-2021 08:23, Dep. Compras - Município de Alpestre escreveu:

--

Bom dia.

Segue anexa Coleta de Preços.

Aguardamos retorno!

Departamento de Compras e Licitações.
Prefeitura Municipal de Alpestre
Razão social: Município de Alpestre
CNPJ Nº 87.612.933/0001-18
Praça Tancredo Neves, nº 300, Alpestre-RS, Cep: 98.480-000
Fone: 55 3796 1166



PROPOSTA COMERCIAL

Sistema de Gerenciamento
Online dos Investimentos
do RPPS

Município de Alpestre - RS

ANO 2021

www.mosaicoconsultoria.com.br

 (47) 99135.4237

 atendimento@mosaicoconsultoria.com.br

Ilmos. Srs.

Ref.: Consultoria financeira com Software On-line para Gestão de Recursos

A plataforma foi criada com base em metodologias próprias, a partir do conhecimento de uma grande equipe de consultores e do aprendizado junto aos seus clientes. Isso tornou a plataforma uma ferramenta completa para **gestão de investimentos** do RPPS.

Informações para todos os envolvidos na gestão do RPPS

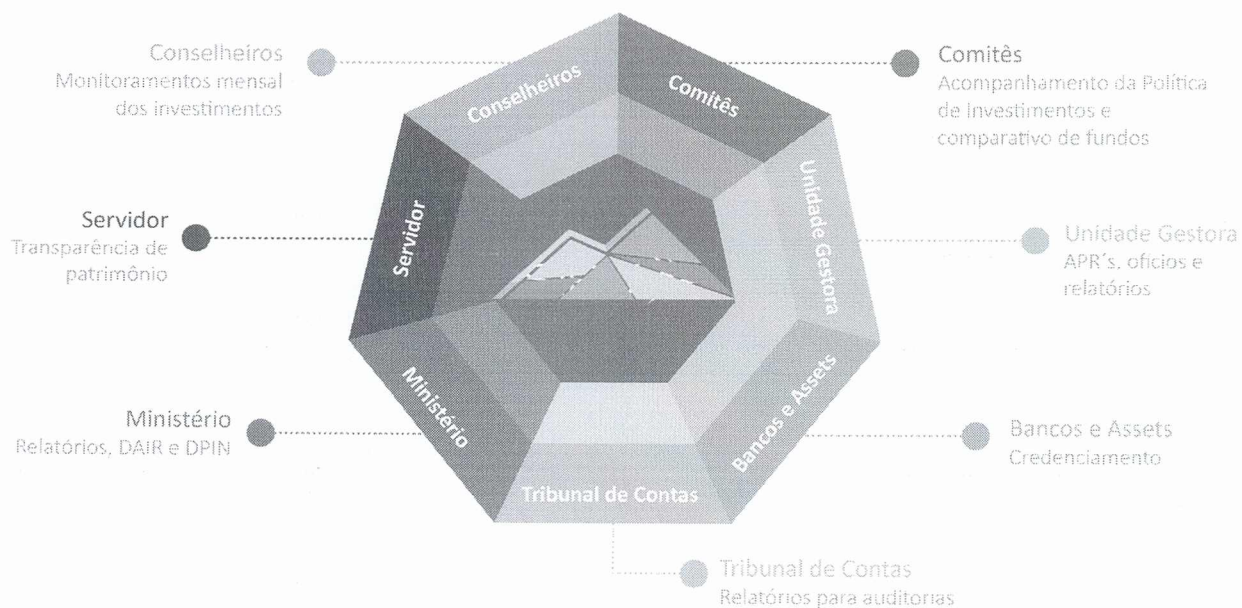

Vantagens da Plataforma

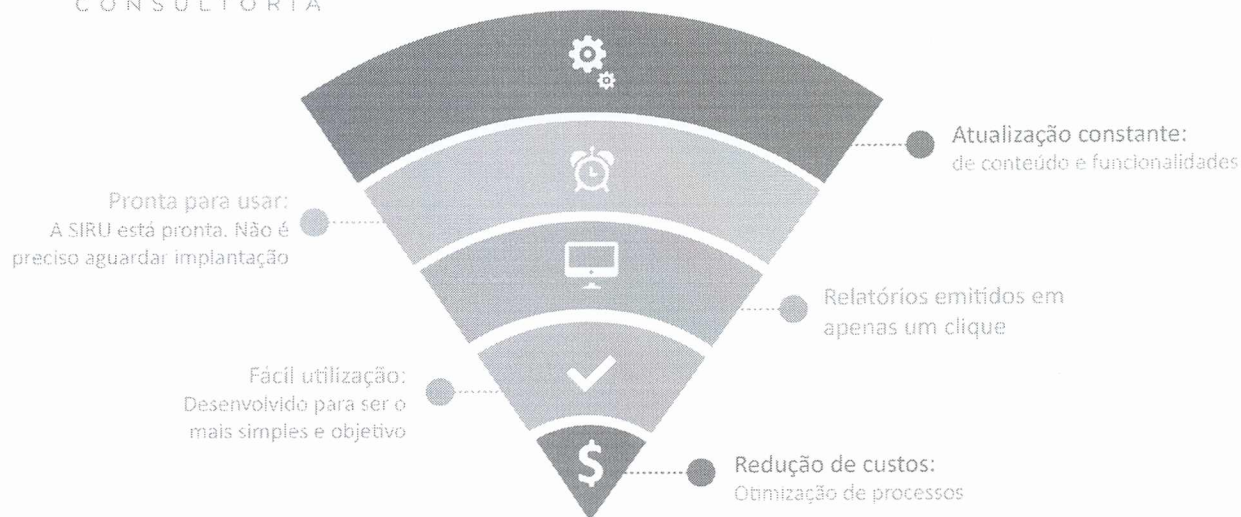

O Sistema MOSAICO

O serviço de locação do Sistema MOSAICO tem como principal objetivo proporcionar aos gestores a oportunidade de planejar, executar e gerenciar seus investimentos de forma eficaz e objetiva através de uma plataforma on-line. O responsável pela gestão terá acesso com simplicidade e eficiência às informações necessárias para acompanhamento da rentabilidade, riscos e enquadramento da carteira, além de todos os elementos necessários ao cumprimento das obrigações estipuladas na Resolução vigente, bem como as orientações da CVM - Comissão de Valores Mobiliários.

Todas as informações apresentadas pela plataforma, são organizadas com base em dados fornecidos por instituições idôneas, tais como ANBIMA, CVM e ainda, consultorias especializadas em fornecimento de dados para esta finalidade.

A plataforma online fornece ampla e detalhada quantidade de informações, aqui elencadas:

1. Enquadramento das aplicações nos segmentos e artigos da Resolução CMN nº 3.922/10, com alerta em casos de desenquadramento.
2. Enquadramento das aplicações de acordo com os limites definidos na Política de Investimentos, com alerta em casos de desenquadramento.
3. Rentabilidade individual e comparativa – benchmarks – das aplicações financeiras de forma a identificar aquelas com desempenho insatisfatório.
4. Análise de risco da carteira dos fundos de investimentos.
5. Marcação a Mercado da carteira de Títulos Públicos Federais permitindo a visualização de oportunidades de compra e venda.
6. Concentração dos investimentos por instituição financeira.
7. Taxa de administração por fundo de investimento, possibilitando análise comparativa.
8. Quantidade de cotistas por fundo de investimento que compõe a carteira.

9. Rentabilidade da carteira após as movimentações mensais, disponibilizada mensalmente e cumulativamente no decorrer do ano em exercício, comparativamente a meta atuarial.
10. Gráfico comparativo de rentabilidade e riscos dos fundos de investimentos.
11. Composição da carteira dos fundos de investimentos que o RPPS possui recursos aplicados.
12. Informações diárias de cota, patrimônio líquido e cotistas dos fundos de investimentos que compõe a carteira do RPPS.
13. Variação diária, retorno acumulado e rentabilidade mensal ou em períodos específicos dos ativos.
14. Informações dos investimentos para preenchimento do cadastro bimestral no portal do MPS – “CADPREV”.
15. Ferramenta de auxílio no preenchimento do Formulário APR – Autorização de Aplicação e Resgate.
16. Ferramenta de auxílio ao credenciamento das Instituições financeiras, com controle de vencimentos.
17. Ferramenta de auxílio no atendimento ao comunicado SDG 44/2015 do Tribunal de Contas do Estado de São Paulo para emissão do Relatório de Investimentos dos Regimes Próprios de Previdência – RIRPP (RPPS/SP).
18. Disponibilização de relatórios detalhados, mensalmente e trimestralmente, sobre a rentabilidade e risco das diversas modalidades de operações realizadas pelo Regime Próprio de Previdência Social, com títulos, valores mobiliários e demais ativos alocados nos segmentos de renda fixa, renda variável.
19. Ferramenta de auxílio ao Pró-Gestão: Questionário de Aderência - Níveis de Aderência;
20. Ferramenta de auxílio ao Cálculo de Rentabilidade Sobre Resgates (conforme especificações IPC 14 - Instruções de Procedimentos Contábeis Relativos aos RPPS).

Além dos itens citados acima, visando uma melhor gestão e uma facilidade para o dia-a-dia do responsável pelo RPPS, a plataforma disponibiliza:

- **Definição de Acesso** - Ambiente para criar login de acesso para fornecer a conselheiros, Tribunal de Contas, comitês e Ministério.
- **Consulta de Acesso** - Possível emitir relatório para consulta de acessos realizados pelos usuários.

O que esta contratação não engloba

- Contabilidade
- Atuária
- Processos de Aposentadoria
- Indicação de Investimentos

O Sistema da MOSAICO é uma Plataforma exclusivamente voltada como subsídio técnico para as demandas relativas aos investimentos!



Valor dos Serviços

O valor global deste serviço de Locação do Sistema MOSAICO, é de R\$ 12.000,00 (doze mil reais) divididos em 12 parcelas de R\$ 1.000,00 (hum mil reais), para uso de 12 (doze) meses, a partir da contratação.

DA LOCAÇÃO

A locação será renovada a cada 12 (doze) meses.

DAS VISITAS

Não estão incluídas no valor dos nossos honorários as visitas físicas dos nossos consultores, no entanto o atendimento por meio eletrônico será sempre que solicitado pelo usuário, sem limites de consultas.

O prazo de validade desta proposta é de 60 (sessenta) dias.

Sem mais, nos colocamos a disposição para maiores esclarecimentos.

Atenciosamente.

MOSAICO CONSULTORIA FINANCEIRA LTDA

CNPJ: 15.621.336/0001-49

Pery de Oliveira Neto