

**CROQUI DA DISTÂNCIA ENTRE CASCALHEIRA ATÉ TRECHOS A SEREM  
RECUPERADOS – CASCALHAMENO**

1- DISTÂNCIA JAZIDA CASCALHO ATÉ TRECHO 01:

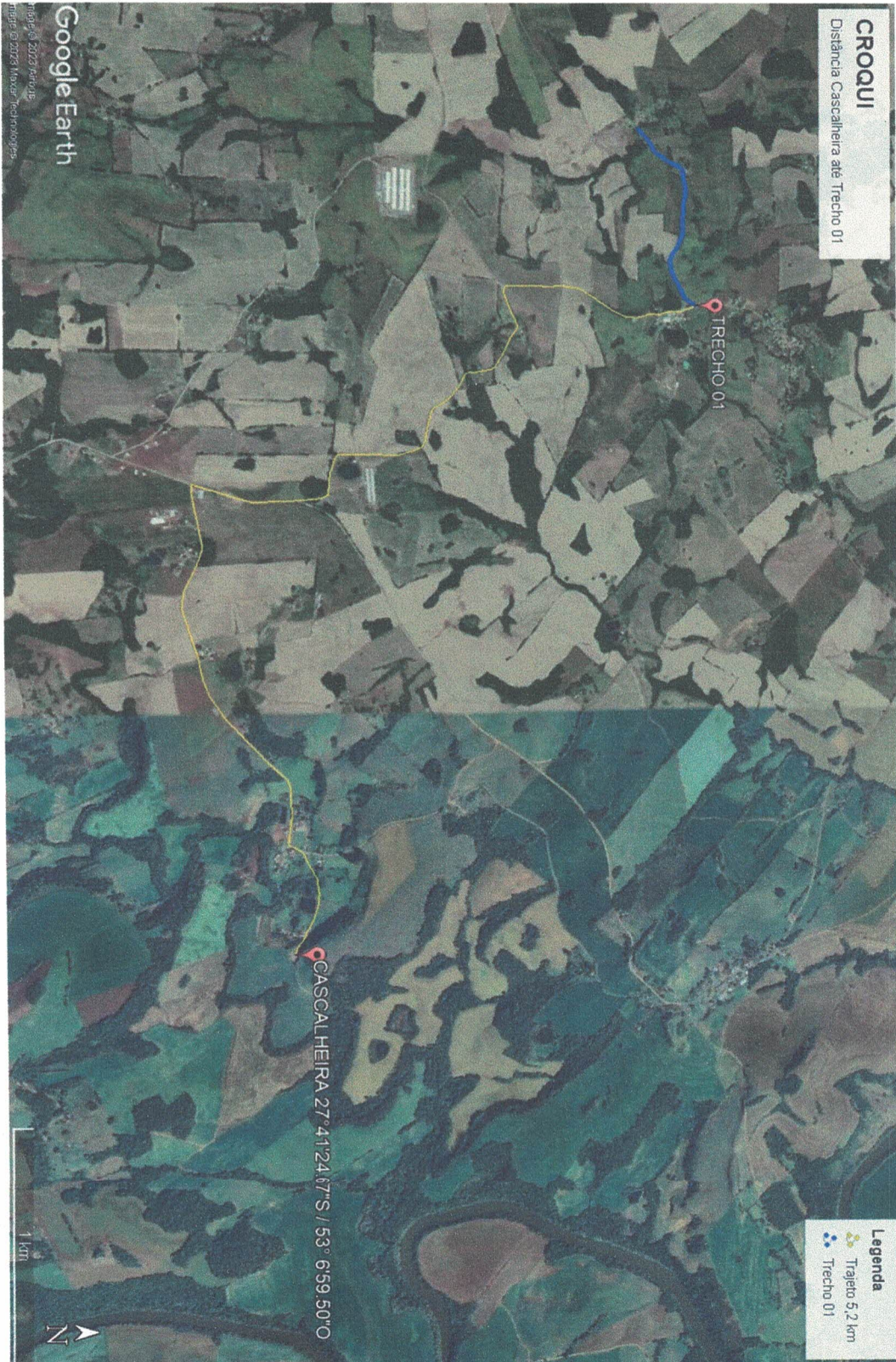

MA Z

2- DISTÂNCIA JAZIDA CASCALHO ATÉ TRECHO 02:



*Handwritten signature*

### 3- DISTÂNCIA JAZIDA CASCALHO ATÉ TRECHO 03:

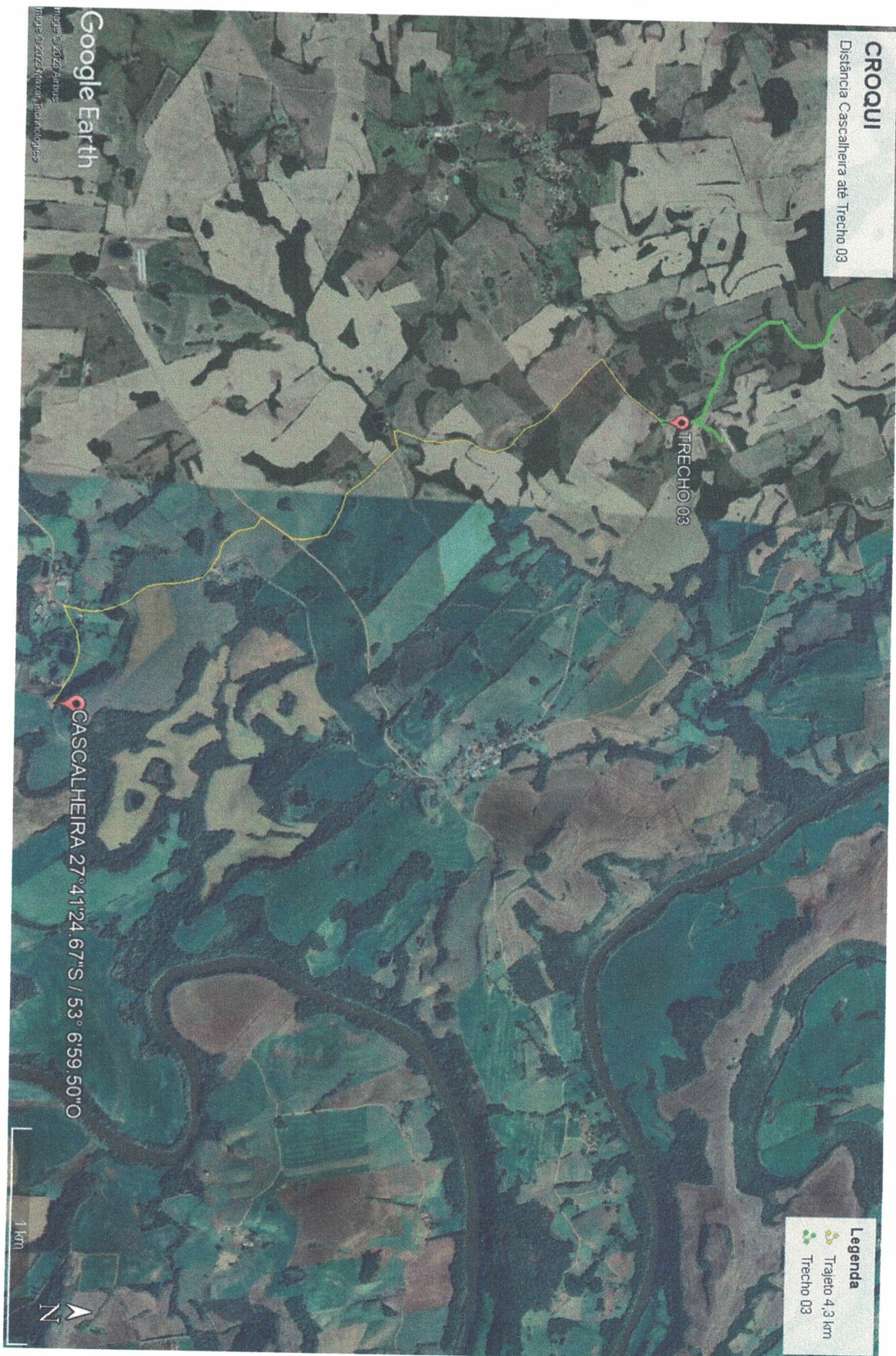

*Handwritten signature*

4- DISTÂNCIA JAZIDA CASCALHO ATÉ TRECHO 04:

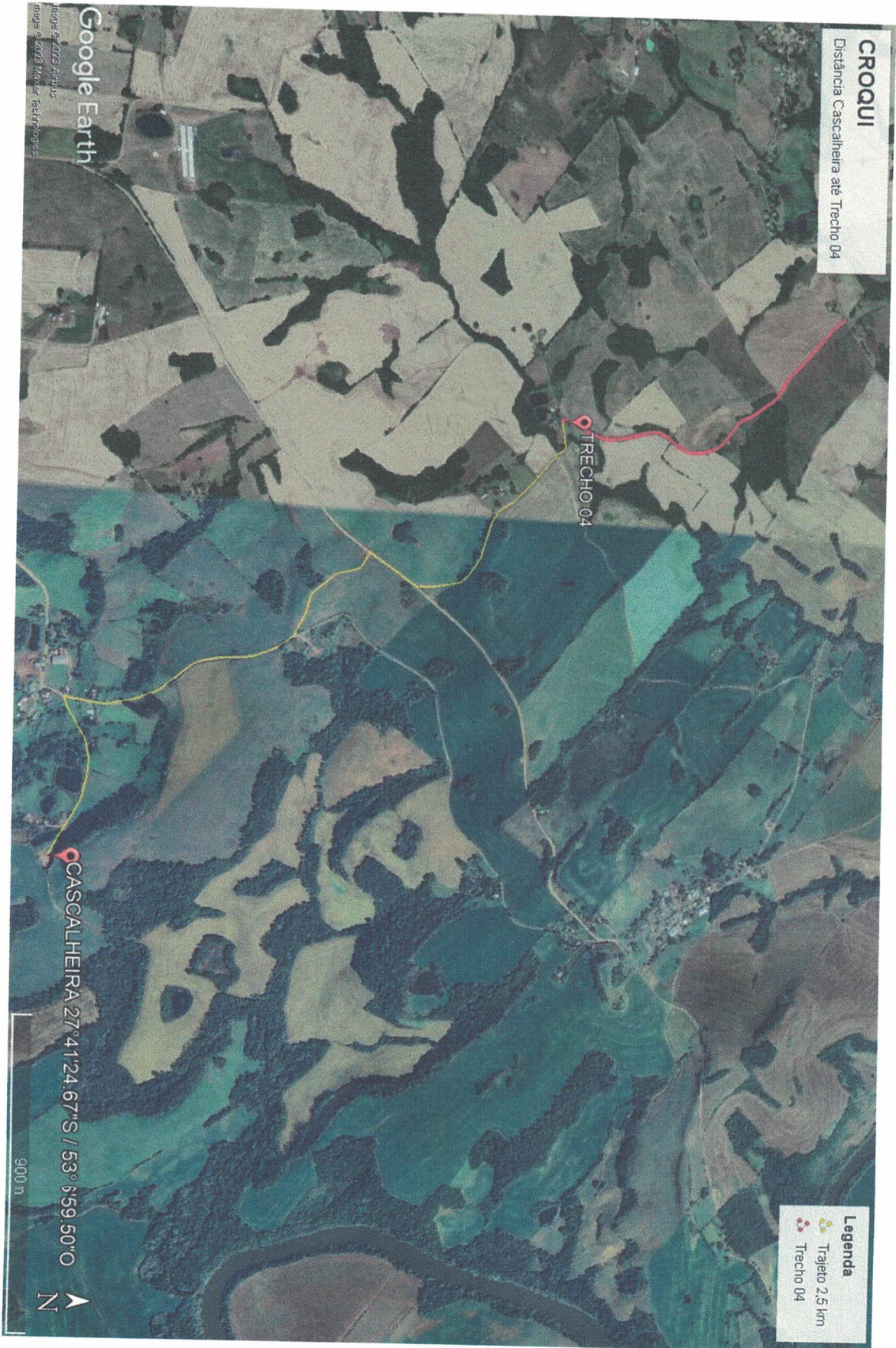

MN  
fz

5- DISTÂNCIA JAZIDA CASCALHO ATÉ TRECHO 05:



*Handwritten signature*

Sagrada Família/RS, 28 de Agosto de 2023.

**Douglas Borba**  
Engenheiro Civil  
CREA/RS 254591  
CPF 041.424.520-29

---

Douglas Borba  
Eng. Civil  
CREA/RS 254591

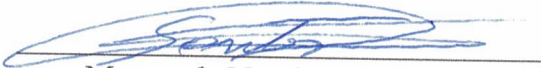

---

Marcos do Nascimento Santos  
Prefeito Municipal