



## AF COMÉRCIO DE PNEUS LTDA ME

Rua: Maria Ferronato, nº 104 - Constantina - RS

Registro INMETRO nº 000814/2012

E-mail: [ferronattopneus@yahoo.com.br](mailto:ferronattopneus@yahoo.com.br)

Fone: (54) 3363-1359

CNPJ: 95.017.679/0001-38

IE: 032/0010384

À

PREFEITURA MUNICIPAL DE SAGRADA FAMILIA-RS

### Orçamento

Item	Descrição	Quant.	Valor Unit.	Valor Total
01	Recapagem de pneu 17.5x25	28	2.050,00	57.400,00
02	Recapagem de pneu 1400x24	18	1.480,00	26.640,00
03	Recapagem de pneu 1000x20	50	650,00	32.500,00
04	Recapagem de pneu 14.9x24	06	1.470,00	8.820,00
05	Recapagem de pneu 18.4x34	06	2.200,00	13.200,00
06	Recapagem de pneu 12.4x24	06	980,00	5.880,00
07	Recapagem de pneu 18.4x30	06	2.000,00	12.000,00
08	Recapagem de pneu 14.4x26	06	1.490,00	8.940,00
09	Recapagem de pneu 23.1x30	06	3.500,00	21.000,00
10	Recapagem de pneu 12.5/80x18	06	950,00	5.700,00

**TOTAL: 192.080,00.**

- Validade da proposta: 60 dias;

Constantina-RS, 25 de junho de 2021.

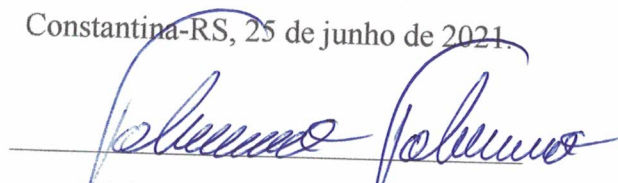
  
Fabiano Carlos Ferronato  
AF COMÉRCIO DE PNEUS LTDA ME

**95.017.679/0001-38**  
AF Comércio de Pneus Ltda. - ME  
Rua Maria Ferronato, S/Nº - Casa  
CEP 99.680-000  
CONSTANTINA - RS

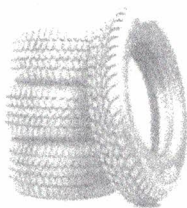

**Nova Era Pneus**

Fone: 54 9 96019581

Est Br 386 Km 134 Fundos-Sarandi R/S

PROPOSTA PARA RECAPAGEM DE PNEUS  
EMPRESA: ANDERSON FERNANDO ERIG-ME  
CNPJ: 19.835.665/0001-43  
SARANDI-RS

Item	Quantidade	Especificação	Preço Unitário	Preço Total
01	28	Recapagem 17.5X25	2.100,00	58.800,00
02	18	Recapagem 1400X24	1.520,00	27.360,00
03	50	Recapagem 1000X20	640,00	32.000,00
04	06	Recapagem 14.9X24	1.450,00	8.700,00
05	06	Recapagem 18.4X34	2.280,00	13.680,00
06	06	Recapagem 12.4X24	1.080,00	6.480,00
07	06	Recapagem 18.4X30	2.150,00	12.900,00
08	06	Recapagem 14.9X26	1.450,00	8.700,00
09	06	Recapagem 23.1X30	3.650,00	21.900,00
10	06	Recapagem 12.5/80X18	990,00	5.940,00
Total: 196.460,00.				

Sarandi, 29/06/2021.

  
**ANDERSON FERNANDO ERIG - ME**  
CNPJ 19.835.665/0001-43  
Bairro Papagaio - Fone (54) 99601-4381  
Est. RS 386. 13454 - Sarandi - RS

# GS PNEUS E RECAPAGEM

RAZÃO SOCIAL: Comércio de Pneus GS Ltda  
CNPJ: 39.415.424/0001-52  
Constantina/RS

Item	Quant	Especificação	Valor Unit.	Valor Total
01	28	Recapagem 17/5-25	2.145,00	60.060,00
02	18	Recapagem 1400-24	1.540,00	27.720,00
03	50	Recapagem 1000-20	630,00	31.500,00
04	06	Recapagem 14/9-24	1.500,00	9.000,00
05	06	Recapagem 18/4-34	2.240,00	13.440,00
06	06	Recapagem 12/4-24	1.040,00	6.240,00
07	06	Recapagem 18/4-30	2.040,00	12.240,00
08	06	Recapagem 14/9-26	1.420,00	8.520,00
09	06	Recapagem 23/1-30	3.620,00	21.720,00
10	06	Recapagem 12/5-80-18	970,00	5.820,00

VALOR TOTAL DA PROPOSTA: 196.260,00

Constantina, 28 de junho de 2021.

*Julio A.K. de*  
Comércio de Pneus GS Ltda

39.415.424/0001-52  
COMÉRCIO DE PNEUS GS LTDA.  
FONE (54) 99687-2202  
SAÍDA PARA ENGENHO VELHO, 279 - CEP 99080-000  
B. DAS COMUNICAÇÕES - CONSTANTINA - RS

MARANGONI

SAÍDA PARA ENGENHO VELHO/BAIRRO DAS COMUNICAÇÕES  
CONSTANTINA-RS

SIDI: (54) 99610 3022 | GS: (54) 99687 2202



	EMPRESA A	EMPRESA B	EMPRESA C	MÉDIA
RECAPAGEM DE PNEU 17.5X25	R\$2.050	R\$2.100	2.145	R\$2.098
RECAPAGEM DE PNEU 1400X24	R\$1.480	R\$1.520	R\$1.540	R\$1.513
RECAPAGEM PNEU 1000X20	R\$650	R\$640	630	R\$640
RECAPAGEM PNEU 14.9X24	1.470	1.450	1.500	1.473
RECAPAGEM PNEU 18.4X34	2.200	2.280	2.240	2.240
RECAPAGEM PNEU 12.4X24	R\$980	1.080	1.040	R\$1.033
RECAPAGEM PNEU 18.4X30	2.000	2.150	2.040	2.063
RECAPAGEM PNEU14.4X26	1.490	1.450	1.420	1.453
RECAPAGEM PNEU 23.1X30	3.500	3.650	3.620	3.590
RECAPAGEM PNEU 12.5/80X18	950	990	970	970