

Prefeitura Municipal de Sagrada Família - RS

Rua 20 de Março, 99 - Centro - Sagrada Família - RS CEP 98330-000

TOMADA DE PREÇOS MÓVEIS SOB MEDIDA PARA RECEPÇÃO, TESOURARIA, TRIBUTOS E LICITAÇÃO
BASFAR O ORÇAMENTO CONFORME O MEMORIAL DESCRITIVO EM ANEXO

EMPRESA: *Sentes e Nentelle 27124*

CNPJ: *07207834000125*

ENDERECO: *Froncoira Rua Lorena 826, Centro Sagrada Família RS*

Item	Descrição	Sala	Valor Unitario
1	Móvel planejado: Armário com 6 portas de abrir e 6 gavetas inferiores para pasta suspensa, medindo 2864 mm de largura, 2700 mm altura, 550 mm profundidade, em MDF 15,5 mm na cor cinza cobalto, com caixaria em MDF 15,5 mm na cor branca, com puxador tipo gola na cor alumínio	Tributos	<i>12500,00</i>
2	Móvel planejado: Módulo inferior com 2 portas de abrir e 1 prateleira interna, em MDF 15,5 mm cor cinza cobalto, medindo 1200 mm largura x 860 mm altura x 500 mm profundidade; módulo superior: painel fundo em MDF 15,5mm medindo 1185 mm largura x 450 mm altura, na cor cinza cobalto, Módulo nicho: em MDF 15,5 mm na cor louro freijó e medindo 1185 mm largura x 360 mm altura x 500 mm profundidade, com puxador tipo gola na cor alumínio.	Tributos	<i>2600,00</i>

<p>3</p> <p>Móvel planejado: dividido em 3 módulos, o primeiro armário de 2 portas de abrir, com 4 prateleiras internas, medindo 900 mm largura x 2100 mm altura x 570 mm profundidade, em MDF 15,5 mm na cor cinza cobalto; o segundo módulo com 8 gavetas para pasta suspensa, e 1 armário basculante superior, medindo 1015 mm largura x 2100 mm altura x 570 mm profundidade, em MDF 15,5 mm na cor cinza cobalto; o terceiro módulo armário com 2 portas de correr sem base inferior para encaixar o cofre, medindo 1200 mm largura x 2100 mm altura x 570 mm profundidade, com 3 prateleiras internas, em MDF 15,5 mm na cor cinza cobalto, com puxadores do tipo gola na cor alumínio, caixarias em MDF 15,5 mm na cor branca; largura total do móvel: 3114 mm</p>	Tesouraria	11800,00
<p>4</p> <p>Armário Aéreo medindo 2700 mm de largura, 300 mm profundidade, 1050 mm altura, com 6 portas, com 3 prateleira interna, em mdf 15,5 mm na cor louro freijó e cinza cobalto nas frentes de portas e gavetas, e puxador tipo gola cor alumínio.</p>	Sala Licitação	3600,00
<p>6</p> <p>Mesa: mesa em L, medindo 1400x1600 mmx775 altura, com 1 gaveta embutida, em mdf 25,5 mm na cor louro freijó.</p>	Sala Licitação	3450,00
<p>7</p> <p>Balcão: balcão para recepção medindo 1500x1175x1100 mm altura, em mdf 15,5 mm e 25,5 mm, nas cores pedra e nero rust, com 1 gaveta embutida com puxador tipo gola;</p>	RECEPÇÃO:	4400,00
Total		37650,00

Santos

SANTOS E NOVELLO LTDA.
 CNPJ 27.207.834/0001-29
 Rua Francisco Luis Cardona, 826 - Centro
 98330-000 - Sagrada Família - RS
 Fone (55) 98466-3345

MEMORIAL DESCRITIVO

SALA 01 :

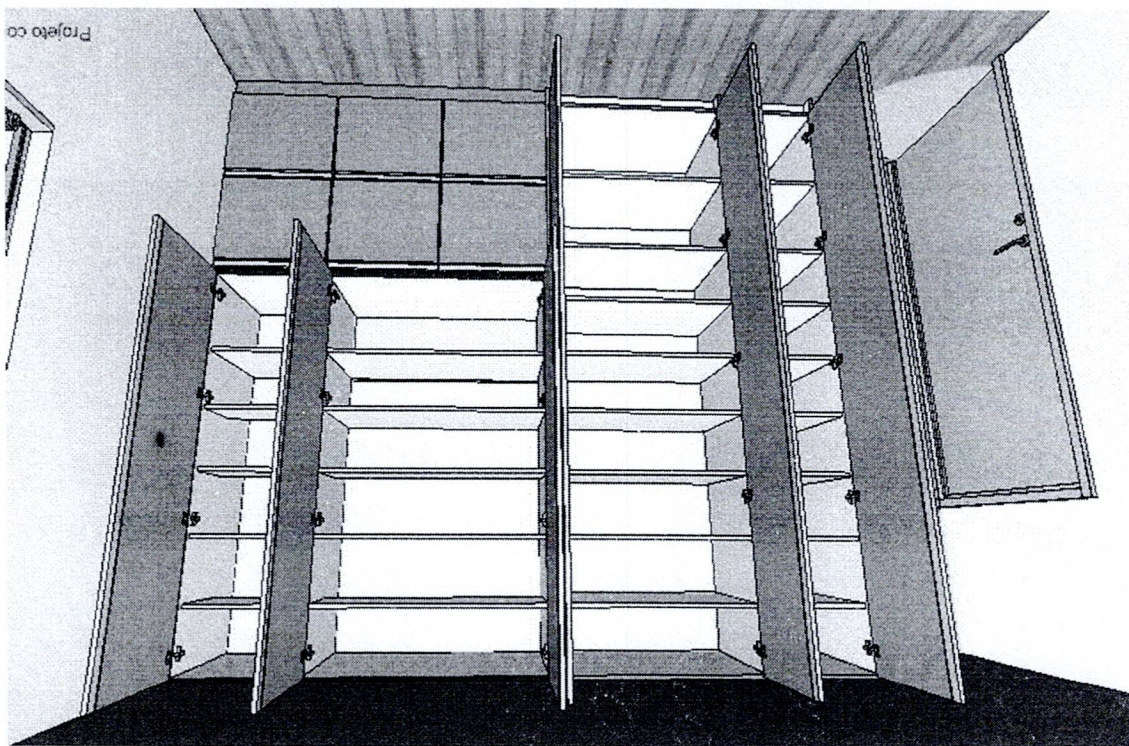

Móvel planejado: Armário com 6 portas de abrir e 6 gavetas inferiores para pasta suspensa, medindo 2864 mm de largura, 2700 mm altura, 550 mm profundidade, em MDF 15,5 mm na cor cinza cobalto, com caixaria em MDF 15,5 mm na cor branca, com puxador tipo gola na cor alumínio

Estante:

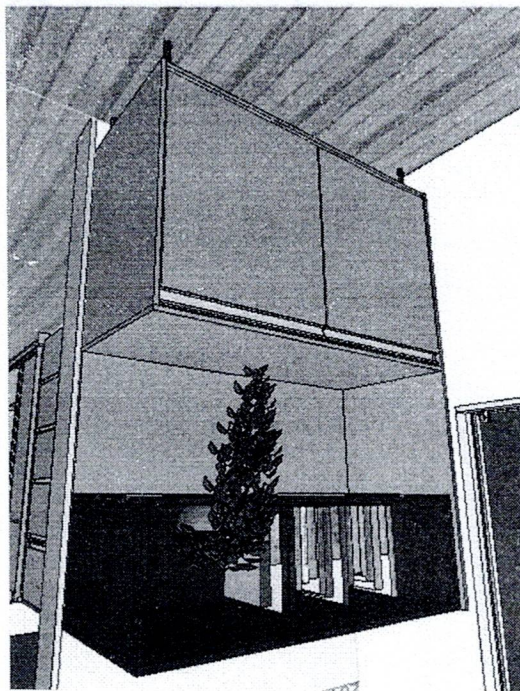

↳ [SANTOS E NOVELLO LTDA.]
CNPJ 27.207.834/0001-29
Rua Francisco Luis Carocna, 826 - Centro
98330-000 - Sagrada Família - RS
Fone (55) 98466-3345
↳

[SANTOS E NOVELLO LTDA.]
CNPJ 27.207.834/0001-29
Rua Francisco Luis Cardona, 826 - Centro
98330-000 - Sagra da Família - RS
Fone (55) 98466-3345

Móvel planejado: dividido em 3 módulos, o primeiro armário de 2 portas de abrir, com 4 prateleiras internas, medindo 900 mm largura x 2100 mm altura x 570 mm profundidade, em MDF 15,5 mm na cor cinza cobalto; o segundo módulo com 8 gavetas para pasta suspensa, e 1 armário basculante superior, medindo 1015 mm largura x 2100 mm altura x 570 mm profundidade, em MDF 15,5 mm na cor cinza cobalto; o terceiro módulo armário com 2 portas de correr sem base inferior para encaixar o cofre, medindo 1200 mm largura x 2100 mm altura x 570 mm profundidade, com 3 prateleiras internas, em MDF 15,5 mm na cor cinza cobalto, com puxadores do tipo gola na cor alumínio, caixarias em MDF 15,5 mm na cor branca; largura total do móvel: 3114 mm

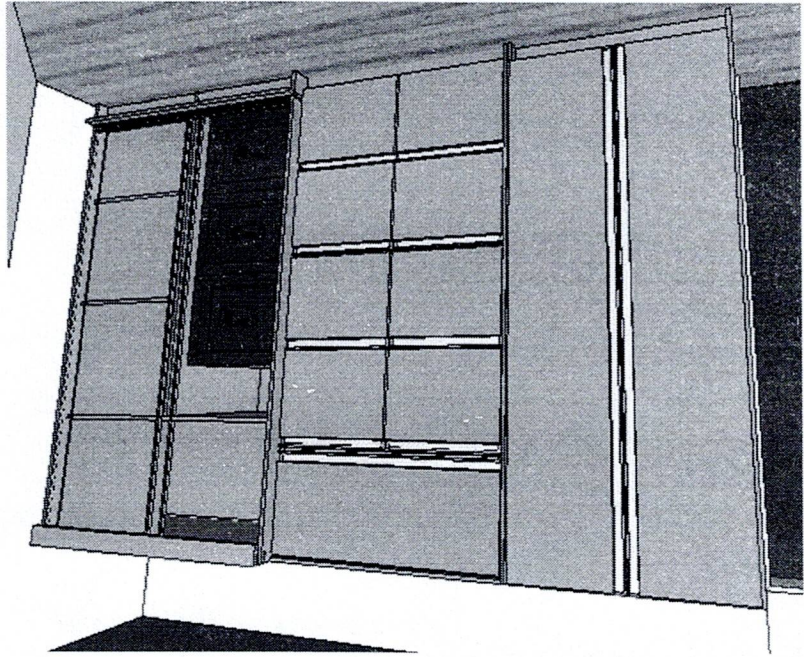

SALA 02:

Móvel planejado: Módulo inferior com 2 portas de abrir e 1 prateleira interna, em MDF 15,5 mm cor cinza cobalto, medindo 1200 mm largura x 860 mm altura x 500 mm profundidade; módulo superior: painel fundo em MDF 15,5 mm medindo 1185 mm largura x 450 mm altura, na cor cinza cobalto, Módulo nicho: em MDF 15,5 mm na cor louro freijó medindo 1185 mm largura x 360 mm altura x 500 mm profundidade, com puxador tipo gola na cor alumínio.

[SANTOS E NOVELLO LTDA]
CNPJ 27.207.834/0001-29
Rua Francisco Luis Cardona, 826 - Centro
99330-000 - Sagrada Família - RS
Fone (55) 98466-3345

Balcão: balcão para recepção medindo 1500x1175x1100 mm altura, em mdf 15,5 mm e 25,5 mm, nas cores pedra e nero rust, com 1 gaveta embutida com puxador tipo gola;

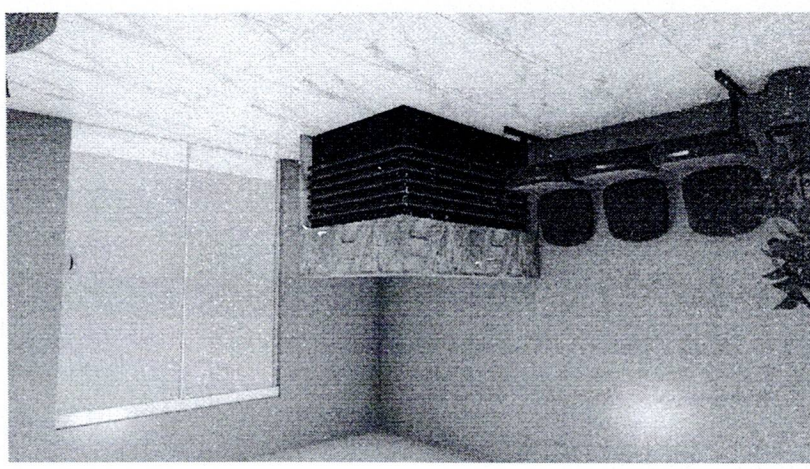

RECEPÇÃO:

Módulo 1: Armário Aéreo medindo 2700 mm de largura, 300 mm profundidade, 1050 mm altura, com 6 portas, com 3 prateleira interna, em mdf 15,5 mm na cor louro freijó e cinza cobalto nas frentes de portas e gavetas, e puxador tipo gola cor alumínio.
Mesa: mesa em L, medindo 1400x1600 mmx775 altura, com 1 gaveta embutida, em mdf 25,5 mm na cor louro freijó.

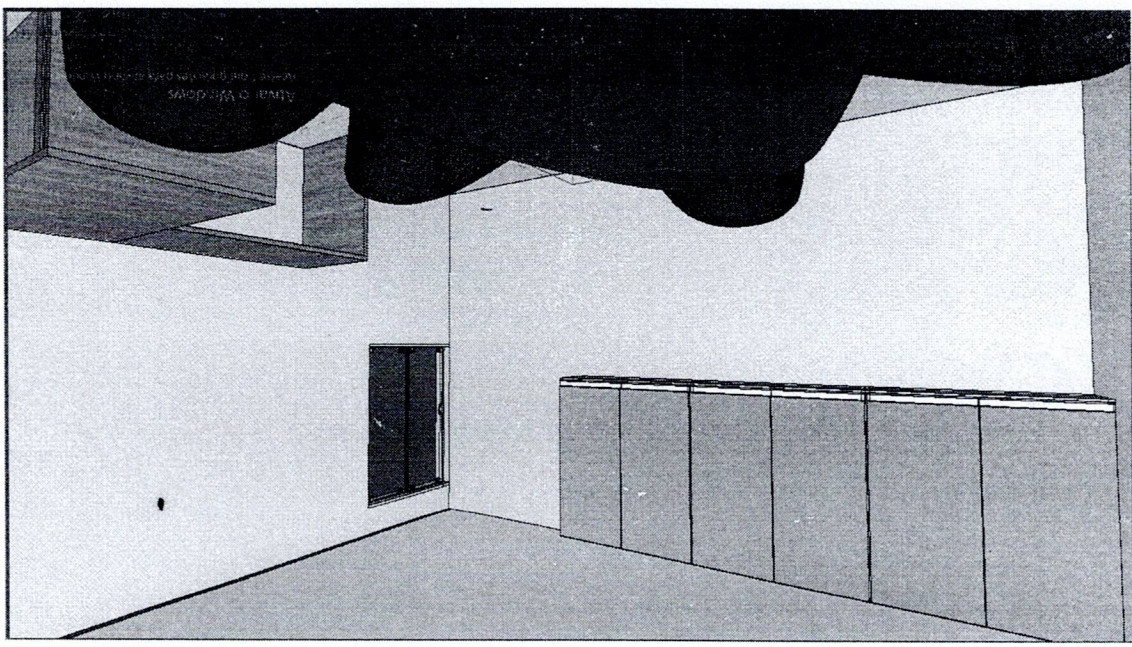

SALA LICITAÇÃO:

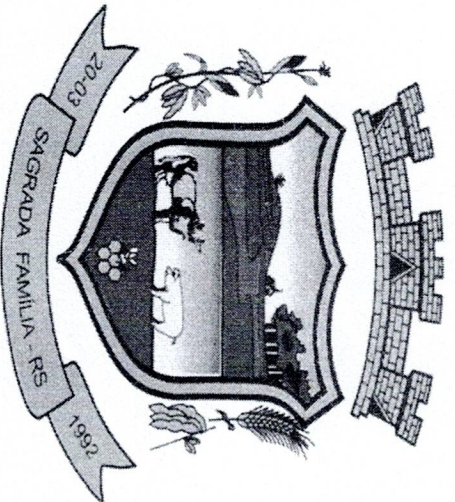

Prefeitura Municipal de Sagrada Família - RS

Rua 20 de Março,99 - Centro - Sagrada Família - RS CEP 98330-000

TOMADA DE PREÇOS MÓVEIS SOB MEDIDA PARA RECEPÇÃO, TESOURARIA, TRIBUTOS E LICITAÇÃO
BASEAR O ORÇAMENTO CONFORME O MEMORIAL DESCRITIVO EM ANEXO

EMPRESA: *Marta Zorn Braga*

CNPJ: *41.873.968.000189*

ENDEREÇO: *Rua Olavo Bilac nº09 Jd. J. cobra RS*

Item	Descrição	Sala	Valor Unitário
1	Móvel planejado: Armário com 6 portas de abrir e 6 gavetas inferiores para pasta suspensa, medindo 2864 mm de largura, 2700 mm altura, 550 mm profundidade, em MDF 15,5 mm na cor cinza cobalto, com caixaria em MDF 15,5 mm na cor branca, com puxador tipo gola na cor alumínio	Tributos	<i>32.900,00</i>
2	Móvel planejado: Módulo inferior com 2 portas de abrir e 1 prateleira interna, em MDF 15,5 mm cor cinza cobalto, medindo 1200 mm largura x 860 mm altura x 500 mm profundidade; módulo superior: painel fundo em MDF 15,5mm medindo 1185 mm largura x 450 mm altura, na cor cinza cobalto, Módulo nicho: em MDF 15,5 mm na cor louro freijó e medindo 1185 mm largura x 360 mm altura x 500 mm profundidade, com puxador tipo gola na cor alumínio.	Tributos	<i>2.790,00</i>

3	<p>Móvel planejado: dividido em 3 módulos, o primeiro armário de 2 portas de abrir, com 4 prateleiras internas, medindo 900 mm largura x 2100 mm altura x 570 mm profundidade, em MDF 15,5 mm na cor cinza cobalto; o segundo módulo com 8 gavetas para pasta suspensa, e 1 armário basculante superior, medindo 1015 mm largura x 2100 mm altura x 570 mm profundidade, em MDF 15,5 mm na cor cinza cobalto; o terceiro módulo armário com 2 portas de correr sem base inferior para encaixar o cofre, medindo 1200 mm largura x 2100 mm altura x 570 mm profundidade, com 3 prateleiras internas, em MDF 15,5 mm na cor cinza cobalto, com puxadores do tipo gola na cor alumínio, caixarias em MDF 15,5 mm na cor branca; largura total do móvel: 3114 mm</p>	Tesouraria	12.590,00
4	<p>Armário Aéreo medindo 2700 mm de largura, 300 mm profundidade, 1050 mm altura, com 6 portas, com 3 prateleira interna, em mdf 15,5 mm na cor louro freijó e cinza cobalto nas frentes de portas e gavetas, e puxador tipo gola cor alumínio.</p>	Sala Licitação	3.900,00
6	<p>Mesa: mesa em L, medindo 1400x1600 mmx775 altura, com 1 gaveta embutida, em mdf 25,5 mm na cor louro freijó.</p>	Sala Licitação	3.700,00
7	<p>Balcão: balcão para recepção medindo 1500x1175x1100 mm altura, em mdf 15,5 mm e 25,5 mm, nas cores pedra e nero rust, com 1 gaveta embutida com puxador tipo gola;</p>	RECEPÇÃO:	4.900,00
Total			40.780,00

Marta Zanin Braga
CNPJ 41.873.466/0001-89
Rua Olavo Bilac 09
Centro-Jaboticaba RS

MEMORIAL DESCRITIVO

SALA 01 :

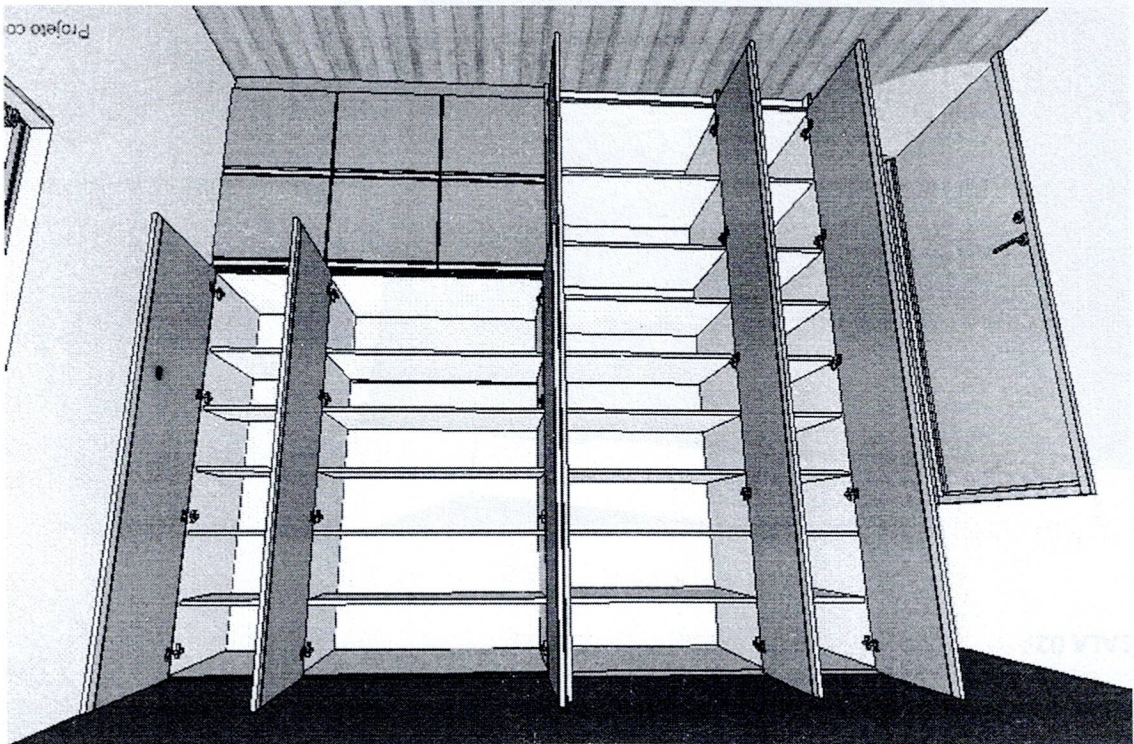

Móvel planejado: Armário com 6 portas de abrir e 6 gavetas inferiores para pasta suspensa, medindo 2864 mm de largura, 2700 mm altura, 550 mm profundidade, em MDF 15,5 mm na cor cinza cobalto, com caixaria em MDF 15,5 mm na cor branca, com puxador tipo gola na cor alumínio

Estante:

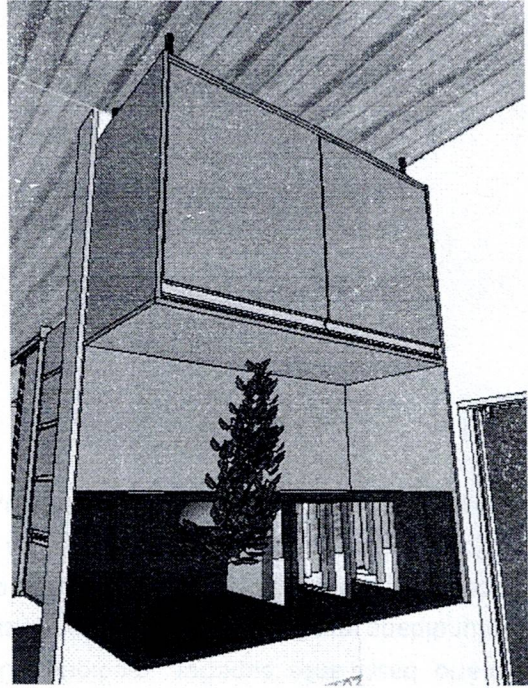

SALA LICITAÇÃO:

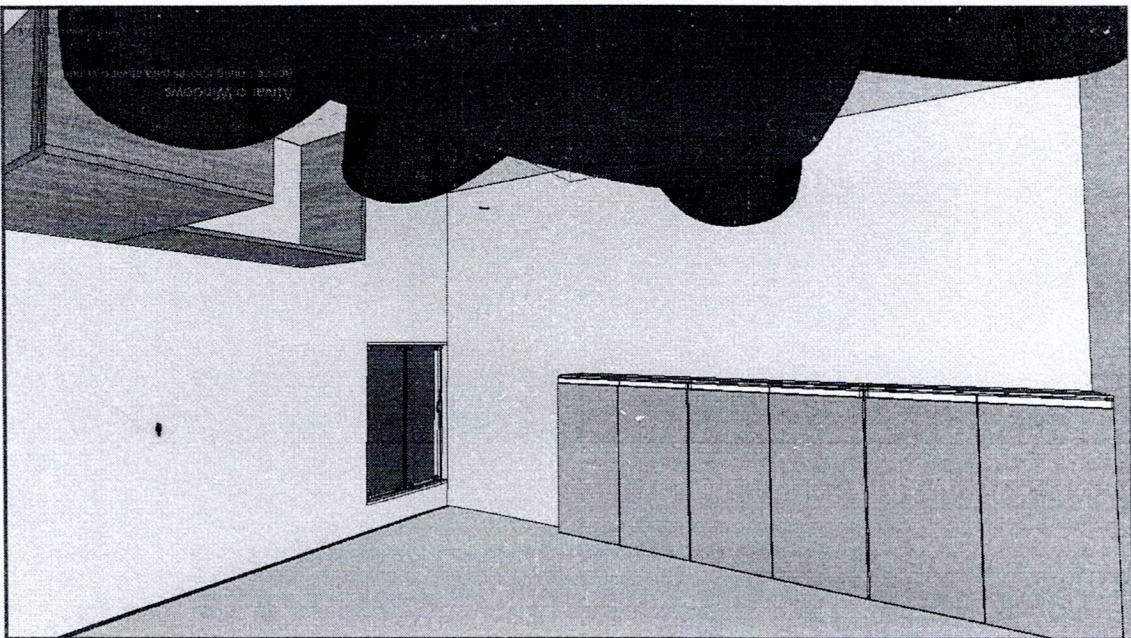

Módulo 1: Armário Aéreo medindo 2700 mm de largura, 300 mm profundidade, 1050 mm altura, com 6 portas, com 3 prateleira interna, em mdf 15,5 mm na cor louro freijó e cinza cobalto nas frentes de portas e gavetas, e puxador tipo gola cor alumínio.

Mesa: mesa em L, medindo 1400x1600 mmx775 altura, com 1 gaveta embutida, em mdf 25,5 mm na cor louro freijó.

RECEPÇÃO:

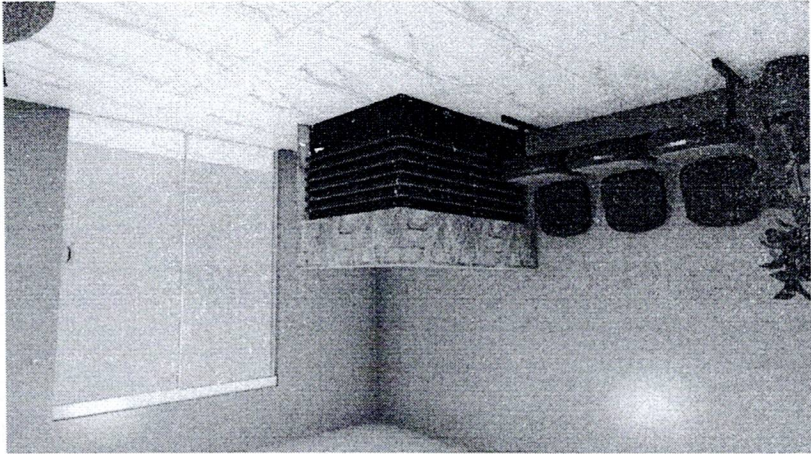

Balcão para recepção medindo 1500x1175x1100 mm altura, em mdf 15,5 mm e 25,5 mm, nas cores pedra e nero rust, com 1 gaveta embutida com puxador tipo gola;

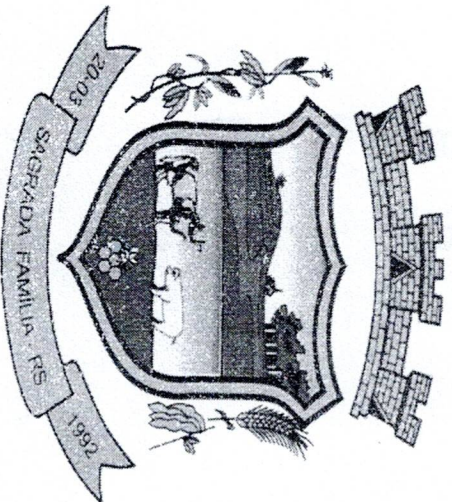

Prefeitura Municipal de Sagrada Família - RS

Rua 20 de Março, 99 - Centro - Sagrada Família - RS CEP 98330-000

TOMADA DE PREÇOS MÓVEIS SOB MEDIDA PARA RECEPÇÃO, TESOURARIA, TRIBUTOS E LICITAÇÃO
BASEAR O ORÇAMENTO CONFORME O MEMORIAL DESCRITIVO EM ANEXO

EMPRESA: *ALEX SANTOS DO SILVA*

CNPJ: *46 465 318 /0001-49*

ENDEREÇO: *Rua Rodolfo Momeno, 11 - Vila do Bugele - RS*

Item	Descrição	Sala	Valor Unitario
1	Móvel planejado: Armário com 6 portas de abrir e 6 gavetas inferiores para pasta suspensa, medindo 2864 mm de largura, 2700 mm altura, 550 mm profundidade, em MDF 15,5 mm na cor cinza cobalto, com caixaria em MDF 15,5 mm na cor branca, com puxador tipo gola na cor alumínio	Tributos	<i>11.850,00</i>
2	Móvel planejado: Módulo inferior com 2 portas de abrir e 1 prateleira interna, em MDF 15,5 mm cor cinza cobalto, medindo 1200 mm largura x 860 mm altura x 500 mm profundidade; módulo superior: painel fundo em MDF 15,5mm medindo 1185 mm largura x 450 mm altura, na cor cinza cobalto, Módulo nicho: em MDF 15,5 mm na cor louro freijó e medindo 1185 mm largura x 360 mm altura x 500 mm profundidade, com puxador tipo gola na cor alumínio.	Tributos	<i>2350,00</i>

<p>3</p> <p>Móvel planejado: dividido em 3 módulos, o primeiro armário de 2 portas de abrir, com 4 prateleiras internas, medindo 900 mm largura x 2100 mm altura x 570 mm profundidade, em MDF 15,5 mm na cor cinza cobalto; o segundo módulo com 8 gavetas para pasta suspensa, e 1 armário basculante superior, medindo 1015 mm largura x 2100 mm altura x 570 mm profundidade, em MDF 15,5 mm na cor cinza cobalto; o terceiro módulo armário com 2 portas de correr sem base inferior para encaixar o cofre, medindo 1200 mm largura x 2100 mm altura x 570 mm profundidade, com 3 prateleiras internas, em MDF 15,5 mm na cor cinza cobalto, com puxadores do tipo gola na cor alumínio, caixarias em MDF 15,5 mm na cor branca; largura total do móvel: 3114 mm</p>	Tesouraria	11.250,00
<p>4</p> <p>Armário Aéreo medindo 2700 mm de largura, 300 mm profundidade, 1050 mm altura, com 6 portas, com 3 prateleira interna, em mdf 15,5 mm na cor louro freijó e cinza cobalto nas frentes de portas e gavetas, e puxador tipo gola cor alumínio.</p>	Sala Licitação	3390,00
<p>6</p> <p>Mesa: mesa em L, medindo 1400x1600 mmx775 altura, com 1 gaveta embutida, em mdf 25,5 mm na cor louro freijó.</p>	Sala Licitação	3190,00
<p>7</p> <p>Balcão: balcão para recepção medindo 1500x1175x1100 mm altura, em mdf 15,5 mm e 25,5 mm, nas cores pedra e nero rust, com 1 gaveta embutida com puxador tipo gola;</p>	RECEPÇÃO:	3850,00
Total		35880,00

ALEX SANTOS DA SILVA
 CNPJ 46.465.318/0001-49
 Rua Redolita Moreira, 11
 Centro - Lajeado de Buyno - RS

MEMORIAL DESCRITIVO

SALA 01 :

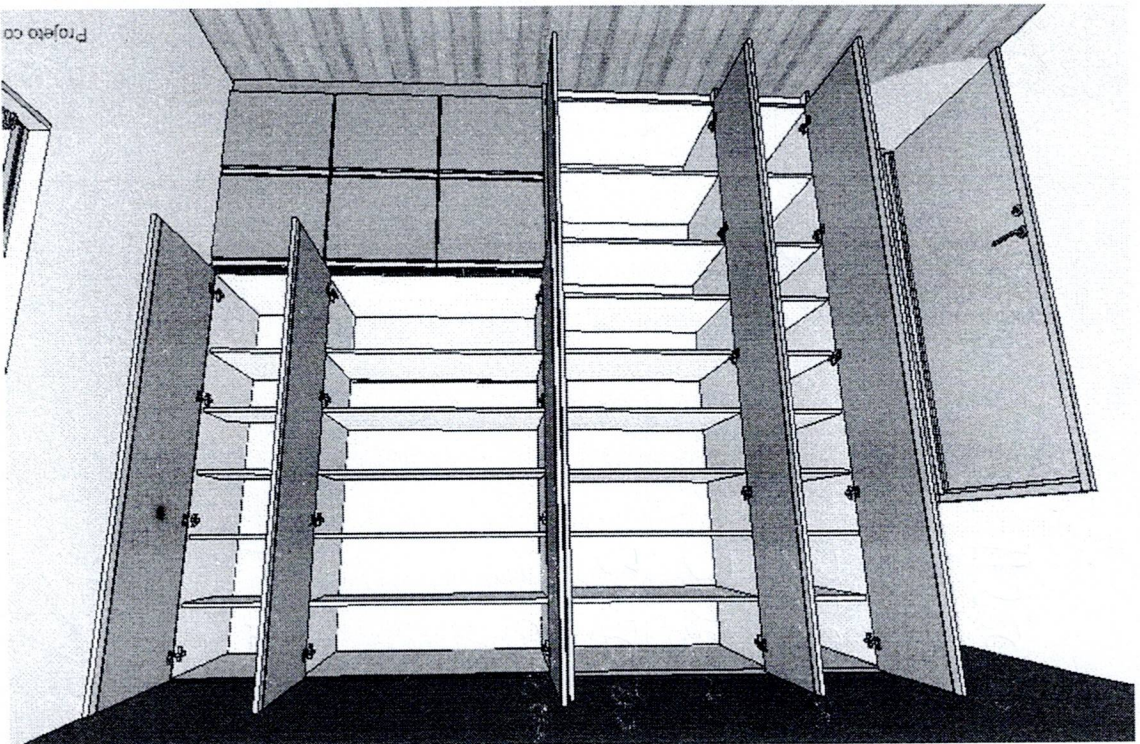

Móvel planejado: Armário com 6 portas de abrir e 6 gavetas inferiores para pasta suspensa, medindo 2864 mm de largura, 2700 mm altura, 550 mm profundidade, em MDF 15,5 mm na cor cinza cobalto, com caixaria em MDF 15,5 mm na cor branca, com puxador tipo gola na cor alumínio

Estante:

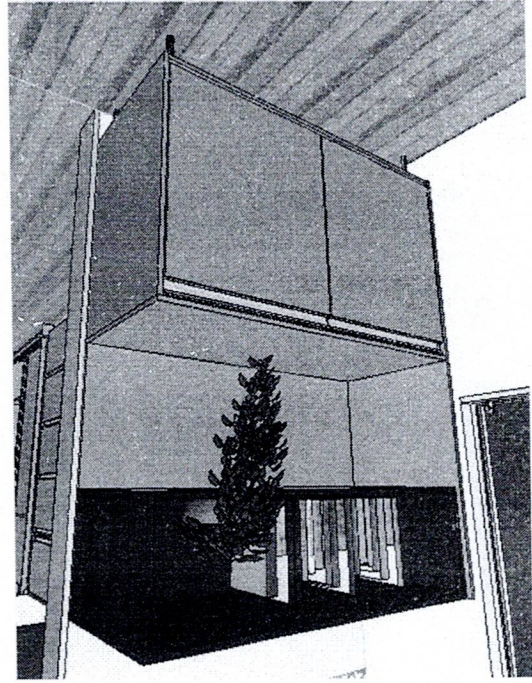

ALEX SANTOS DA SILVA
CNPJ 46.465.318/0001-49
Rua Rodolfo Moreira, 11
Centro - Lajeado do Bugre - RS

ALEX SANTOS DA SILVA
CNPJ 46.465.318/0001-49
Rua Ruiete Moreira, 11
Centro - Lajeado do Bugre - RS

Móvel planejado: dividido em 3 módulos, o primeiro armário de 2 portas de abrir, com 4 prateleiras internas, medindo 900 mm largura x 2100 mm altura x 570 mm profundidade, em MDF 15,5 mm na cor cinza cobalto; o segundo módulo com 8 gavetas para pasta suspensa, e 1 armário basculante superior, medindo 1015 mm largura x 2100 mm altura x 570 mm profundidade, em MDF 15,5 mm na cor cinza cobalto; o terceiro módulo armário com 2 portas de correr sem base inferior para encaixar o cofre, medindo 1200 mm largura x 2100 mm altura x 570 mm profundidade, com 3 prateleiras internas, em MDF 15,5 mm na cor cinza cobalto, com puxadores do tipo gola na cor alumínio, caixarias em MDF 15,5 mm na cor branca; largura total do móvel: 3114 mm

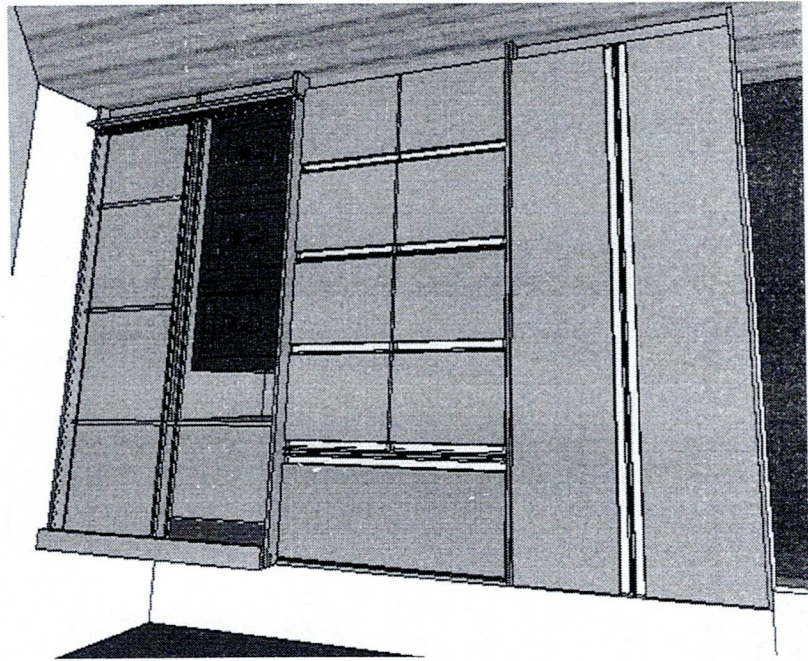

SALA 02:

Móvel planejado: Módulo inferior com 2 portas de abrir e 1 prateleira interna, em MDF 15,5 mm cor cinza cobalto, medindo 1200 mm largura x 860 mm altura x 500 mm profundidade; módulo superior: painel fundo em MDF 15,5 mm medindo 1185 mm largura x 450 mm altura, na cor cinza cobalto, Módulo nicho: em MDF 15,5 mm na cor louro freijó medindo 1185 mm largura x 360 mm altura x 500 mm profundidade, com puxador tipo gola na cor alumínio.

SALA LICITAÇÃO:

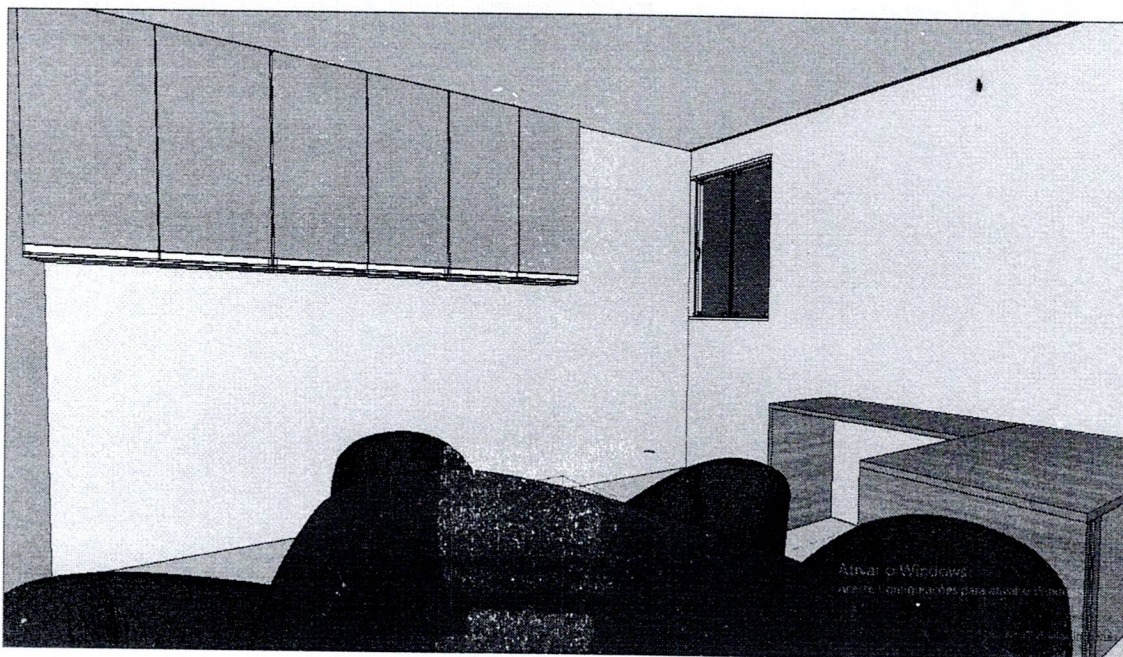

Módulo 1: Armário Aéreo medindo 2700 mm de largura, 300 mm profundidade, 1050 mm altura, com 6 portas, com 3 prateleira interna, em mdf 15,5 mm na cor louro freijó e cinza cobalto nas frentes de portas e gavetas, e puxador tipo gola cor alumínio.

Mesa: mesa em L, medindo 1400x1600 mmx775 altura, com 1 gaveta embutida, em mdf 25,5 mm na cor louro freijó.

RECEPÇÃO:

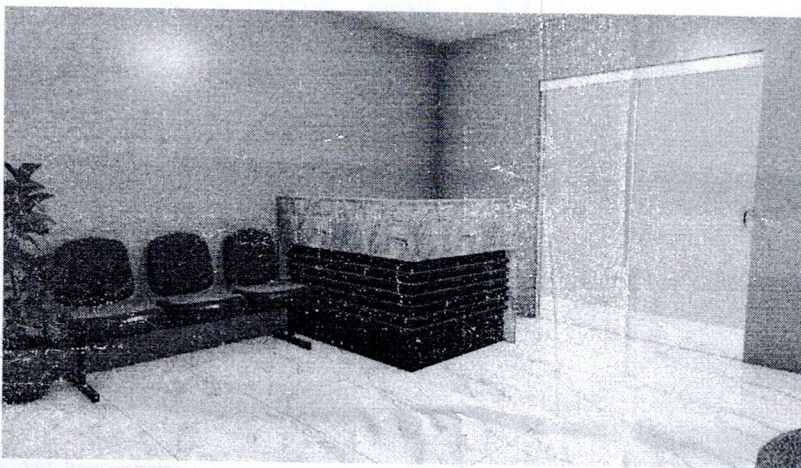

Balcão: balcão para recepção medindo 1500x1175x1100 mm altura, em mdf 15,5 mm e 25,5 mm, nas cores pedra e nero rust, com 1 gaveta embutida com puxador tipo gola;

ALEX SANTOS DA SILVA
CNPJ 46.465.318/0001-49
Rua Rodolfo Moreira, 11
Centro - Lajeado do Bugre - RS