

# BORRIFAÇÃO RESIDUAL INTRADOMICILIAR (BRI)

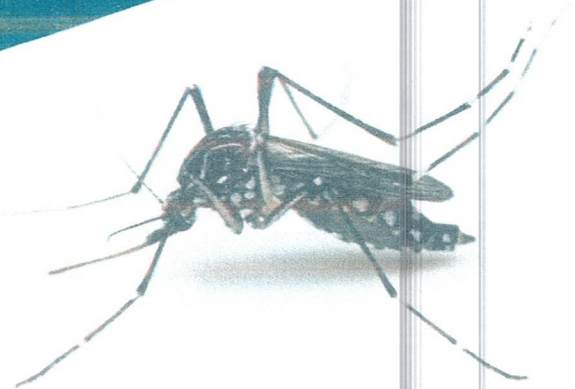

## Produto

- Nome: Fludora® Fusion
- Formulação: pó molhável
- Ingredientes ativos: clotianidina (50%) + deltametrina (6,25%)
- Apresentação: sachê de 100g
- Indicação de uso: Controle químico de efeito residual para população adulta de *Aedes aegypti*.

## Equipamento

- Pulverizador costal a bateria
- Válvula de controle do fluxo de vazão → CFV 1,5 bar (vermelha)
- Filtro para a ponta → malha 50 mesh
- Ponta de aplicação Jato Plano 8002-E (even ou uniforme)

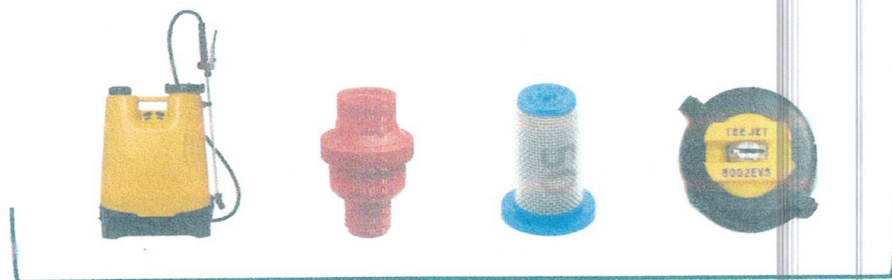

## Sobre a técnica

- Aplicação: locais preferenciais de pouso do mosquito *Aedes aegypti*
- Altura: 1,5m
- Largura: faixas de aplicação de 75 cm
- Sobreposição: 5 cm
- Distância da superfície: 45 cm
- Velocidade de aplicação: 2,5 segundos por metro linear
- Tempo para percorrer cada faixa de aplicação: 3,3 segundos
- Vazão: 550mL/minuto
- Pressão de trabalho: 1,5 bar
- Dose de produto por área: 0,4g i.a./m<sup>2</sup>
- Volume de calda por área: 30 mL de solução/m<sup>2</sup>

## Referencial Teórico:

Ofício Circular N° 186/2023-DVAS/CEVS/SES-RS - Nota Técnica com orientações para realização da técnica de Borrifação Residual Intradomiciliar para o controle de *Aedes sp.* (BRI-*Aedes*) no estado do Rio Grande do Sul.

51 933549

ACESSE O MATERIAL  
DE APOIO ATRAVÉS DO  
CÓDIGO QR ABAIXO:



À

**Prefeitura Municipal de Sagrada Família-RS**

Secretaria Municipal de Saúde

**COTAÇÃO**

Descrição	Un	Qtd	Valor Un (R\$)	Valor Total (R\$)
<b>Pulverizador Costal a Bateria 18 Litros (Ref 0450.10)</b> Características: - Bateria de Lítio –íon, selada, com tensão de 11,1v e 8 Ah - Autonomia de mais de 17h - Carga Completa em 3h50 - Carregador Bivolt com indicador - Aviso Luminoso contra descarga total da bateria - Sist de Regulagem de Pressão: Eletrônico com potenciômetro - Pressão de Trabalho (máxima): 58 psi (4 bar) - Vazão em aberto (máxima): 2,6 L/min - Peso vazio: 5,2 Kg - Peso cheio: 23,2 Kg - 1 ano de Garantia contra defeitos de fábrica <b>- 01 Ponta Leque 80.02E (Even)</b> <b>-01 Válvula de Controle de Fluxo (CFV) de 1,5 BAR (Vermelha) para utilização em BRI (Borrifação Intradomiciliar)</b>	Un	01	1.650,00	1.650,00
			<b>TOTAL</b>	<b>1.650,00</b>



Marca: Guarany

Modelo: Pulv 18 Litros a Bateria

Validade da Proposta: **60 dias**CNPJ: **05.953.911/0001-57**Frete: **CIF**Prazo de Entrega: **imediate**Pagamento: **conforme Empenho**E-mail de contato: [fernando@agrocontinental.com.br](mailto:fernando@agrocontinental.com.br)Banco Barrisul: **Ag 0025 c/c 06.853399.0-1**

Porto Alegre, 12 de novembro de 2024.

Luiz Fernando Silva  
AGROCONTINENTAL

**AGROCONTINENTAL COM IMP EXP LTDA**

Av Fernando Ferrari, 562 – Bairro Anchieta  
 Porto Alegre/RS  
 F: +55 51 3337-5445 / 3326-1106  
 CNPJ: 05.953.911/0001-57

