

2 CORTE BB  
ESCALA 1 : 75

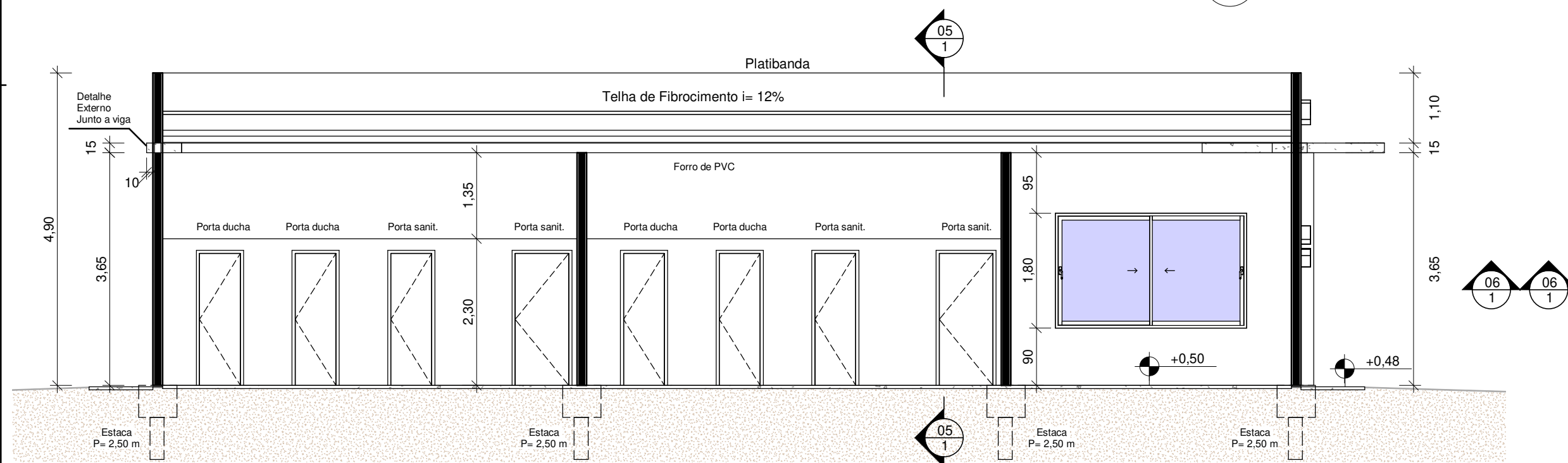

Aprovação

Proprietário

Município de  
Saldanha Marinho/RS

CNPJ:  
92.399.153/0001-71

Projeto

PROJETO ARQUITETÔNICO  
ESPAÇO ESPORTIVO  
PISCINA TÉRMICA MUNICIPAL

Planta:

Planta de Corte Transversal e Longitudinal.

Endereço:

Rua Gomercindo Saraiva, Lote 334, Centro,  
Município de Saldanha Marinho, CEP: 98250-000

Arquivo: Anexo 1

Folha: A3

Prancha: 5/X

Data: 11/12/2021

Escala:

1:100

Responsável técnico  
Engenheiro Civil  
Mauricio S. Schleder

Ass:  
Crea: RS 230490

ART:

Área total aprovação  
234,00 m²