

1 fachada Frontal
ESCALA 1 : 75

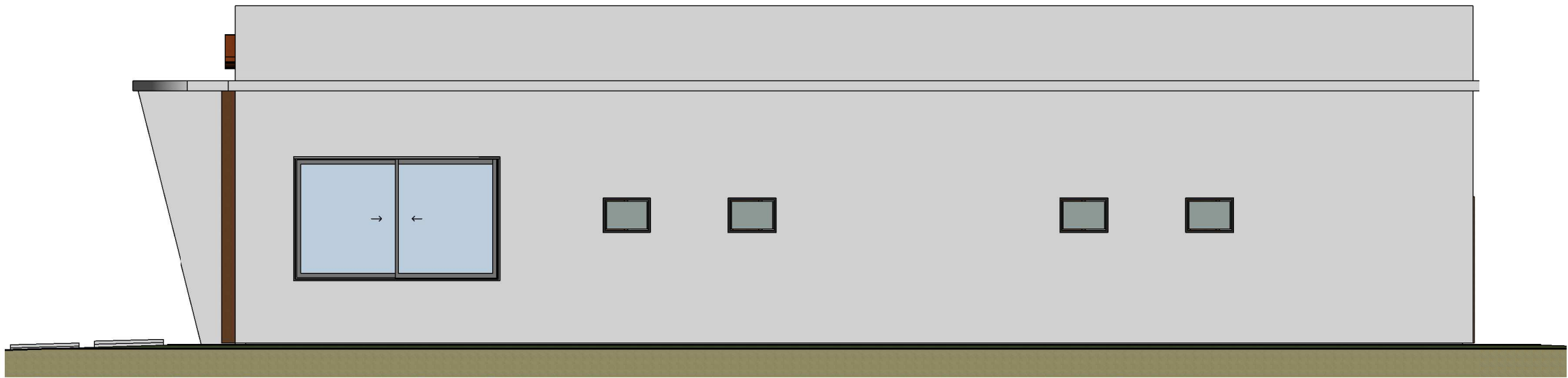

2 Fachada Lateral
ESCALA 1 : 75

Aprovação

Proprietário

Município de
Saldanha Marinho/RS

CNPJ:
92.399.153/0001-71

Projeto

PROJETO ARQUITETÔNICO
ESPAÇO ESPORTIVO
PISCINA TÉRMICA MUNICIPAL

Planta:

Planta de Fachada Principal e Lateral.

Endereço:

Rua Gomercindo Saraiva, Lote 334, Centro,
Município de Saldanha Marinho, CEP: 98250-000

Arquivo: Anexo 1

Folha: A3

Prancha: 6/X

Data: 11/12/2021

Escala:

1:100

Responsável técnico
Engenheiro Civil
Mauricio S. Schleder

Ass:
Crea: RS 230490

ART:

Área total aprovação
234,00 m²