

**03 - Fachada Frontal**

Abriço de Veículos  
Esc.: 1:50

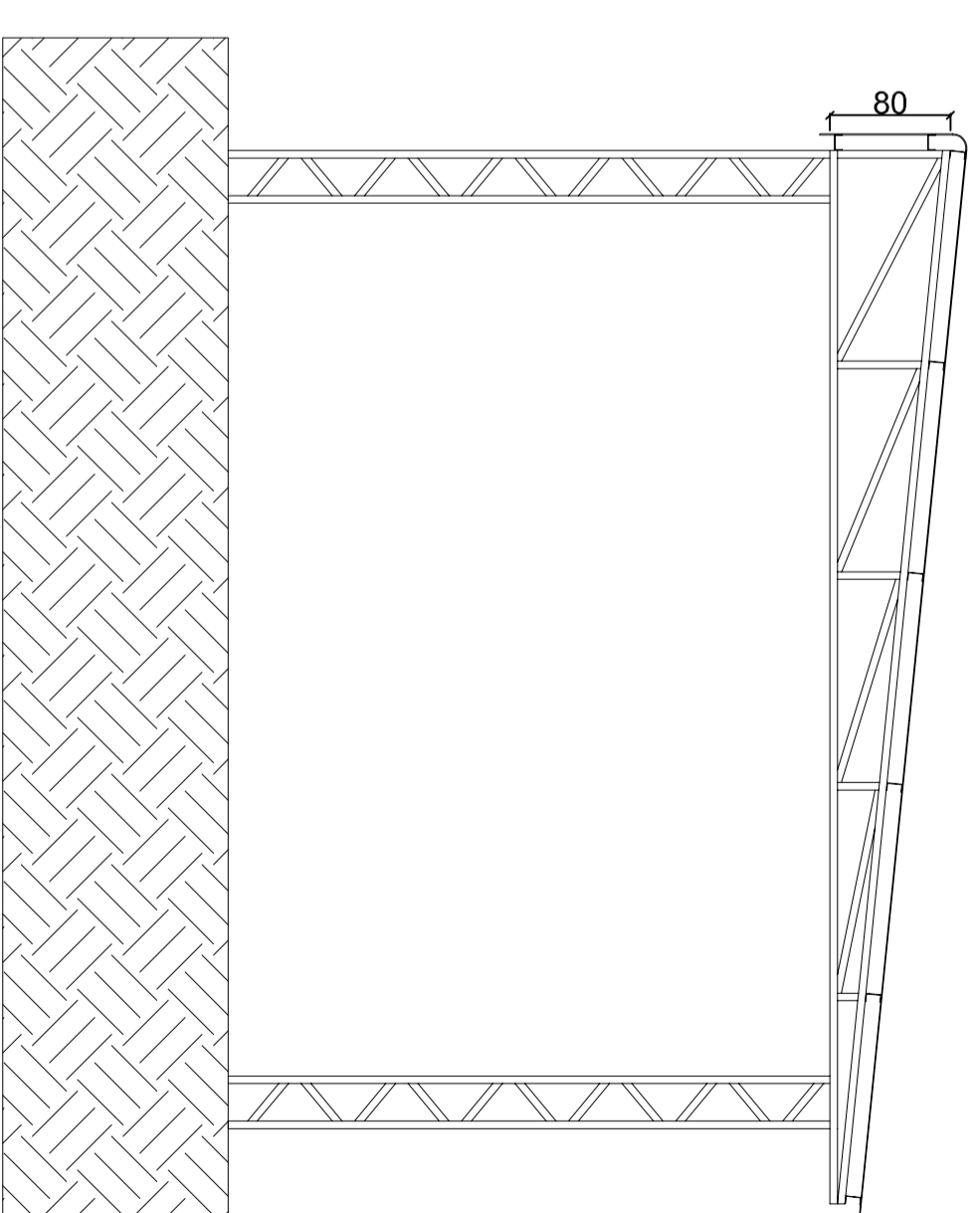

**02 - Fachada Lateral**

Abriço de Veículos  
Esc.: 1:50

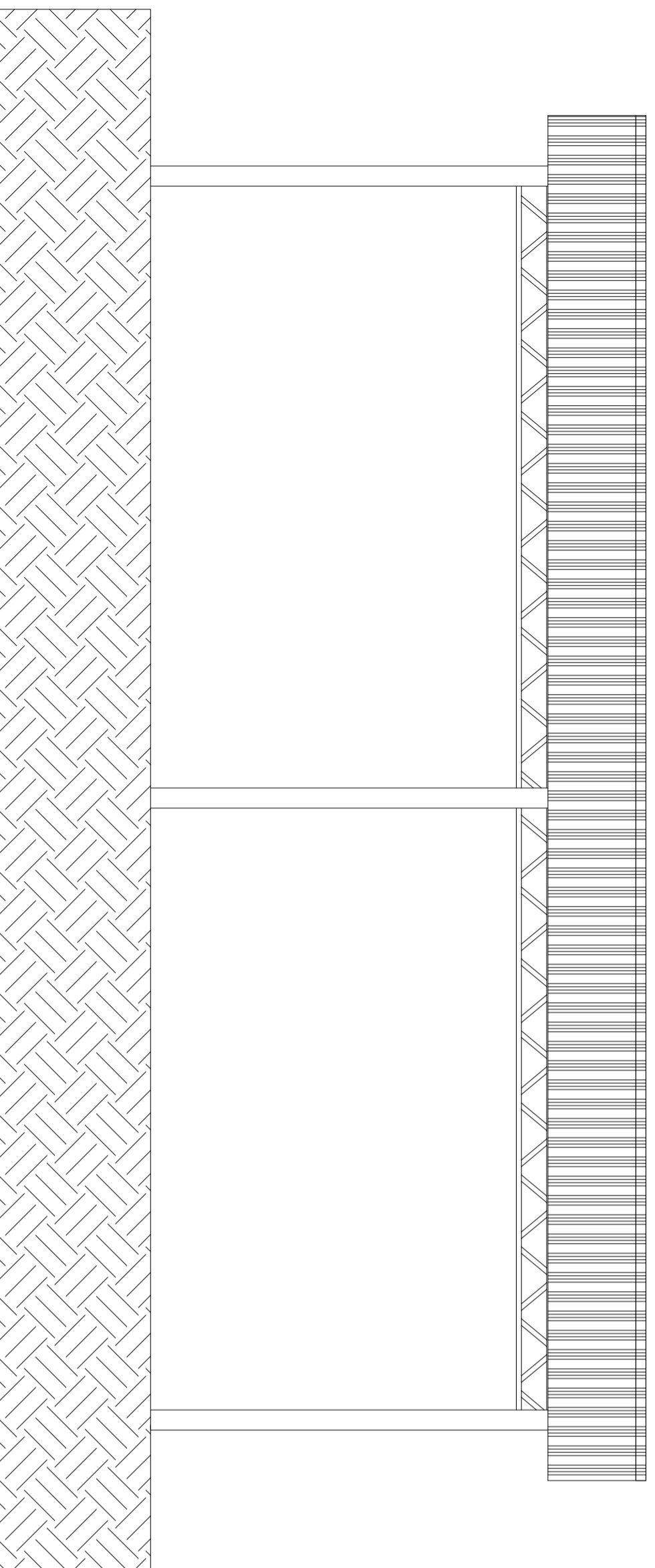

**04 - Fachada Fundos**

Abriço de Veículos  
Esc.: 1:50

HERGYA APARECIDA KELLER ENGENHEIRA CIVIL CREA-RS 219763		PROPRIETÁRIO(A): PREFEITURA MUNICIPAL DE SALDANHA MARINHO CNPJ: 92.399.153/0001-71	
TIPO	ABRIGO DE VEÍCULOS		
DESIGNAÇÃO	FACHADAS		
ENDEREÇO	RUA PRESTES GUMARAES - SETOR 1, QUADRA 16, LOTE 230.		
LOCAL	SALDANHA MARINHO - RS		
DATA	22/05/2017	HERGYA APARECIDA KELLER	PREFEITURA MUNICIPAL DE SALDANHA MARINHO
FRANQUIA Nº			02
ESCALA			1/50