

MEMORIAL DESCRITIVO

Proprietário: Município de Saldanha Marinho e Estado do Rio Grande do Sul

Solicitante: Município de Saldanha Marinho

Cidade: Saldanha Marinho - RS

Área Total: 40.000,00m²

1. DESCRIÇÃO DA ÁREA TOTAL LOCALIZADA

Imóvel localizado na zona rural de Saldanha Marinho – RS, contendo área total de **40.000,00m² (Quarenta mil metros quadrados)**, o imóvel inscrito no Cartório de Registro de Imóveis da Comarca de Santa Barbara do Sul/RS, **Matrículas nº 1.957**, município de Santa Barbara do Sul/RS, o imóvel se encontra dentro dos seguintes limites e confrontações:

- Ao **Norte** com terras de Fazenda da Lagoa LTDA;
- Ao **Sul** com terras de Fazenda da Lagoa LTDA;
- Ao **Leste** com terras de Pedro Valdir Vieira;
- Ao **Oeste** com terras de Fazenda da Lagoa LTDA.

2. DESCRIÇÃO DA ÁREA DE PROPRIEDADE DO ESTADO DO RIO GRANDE DO SUL

Imóvel localizado na zona rural de Saldanha Marinho – RS, contendo área total de **11.712,00m² (Onze mil e setecentos e doze metros quadrados)**, o imóvel inscrito no Cartório de Registro de Imóveis da Comarca de Santa Barbara do Sul/RS, **Matrícula nº 1.957**, município de Santa Barbara do Sul/RS, o imóvel se encontra dentro dos seguintes limites e confrontações:

- Ao **Norte** com terras de Fazenda da Lagoa LTDA;
- Ao **Sul** com terras de Fazenda da Lagoa LTDA;
- Ao **Leste** com terras de Pedro Valdir Vieira;
- Ao **Oeste** com terras do Município de Saldanha Marinho.

3. DESCRIÇÃO DA ÁREA DE PROPRIEDADE DO MUNICÍPIO DE SALDANHA MARINHO

Imóvel localizado na zona rural de Saldanha Marinho – RS, contendo área total de **28.288,00m² (Vinte e oito mil e duzentos e oitenta e oito metros quadrados)**, o imóvel inscrito no Cartório de Registro de Imóveis da Comarca de Santa Barbara do Sul/RS, **Matrícula nº 1.957**, município de Santa Barbara do Sul/RS, o imóvel se encontra dentro dos seguintes limites e confrontações:

- Ao **Norte** com terras de Fazenda da Lagoa LTDA;
- Ao **Sul** com terras de Fazenda da Lagoa LTDA;
- Ao **Leste** com terras do Estado do Rio Grande do Sul;
- Ao **Oeste** com terras de Fazenda da Lagoa LTDA

Saldanha Marinho, 13 de fevereiro de 2019.

Proprietário:

Responsável Técnico:

Município de Saldanha Marinho

Hergya Aparecida Keller

Engenheira Civil
CREA-RS 219763



— ENG MAPA TEMÁTICO
ESCALA - 1/3500

HERGYA APARECIDA KELLER ENGENHEIRA CIVIL CREA-RS 219763		PROPRIETARIO(A): MUNICÍPIO DE SALDANHA MARINHO CNPJ: 92.399.153/0001-71	
TIPO	MAPA TEMÁTICO DO TOTAL DA ÁREA		
DESIGNAÇÃO	ÁREA TOTAL DA MATRÍCULA N° 1.957		
ENDEREÇO	NOSSA SENHORA APARECIDA - INTERIOR		
LOCAL	SALDANHA MARINHO - RS		PRANCHA N° 01
DATA	13/02/2019	HERGYA APARECIDA KELLER	MUNICIPIO DE SALDANHA MARINHO ESCALA 1:3500

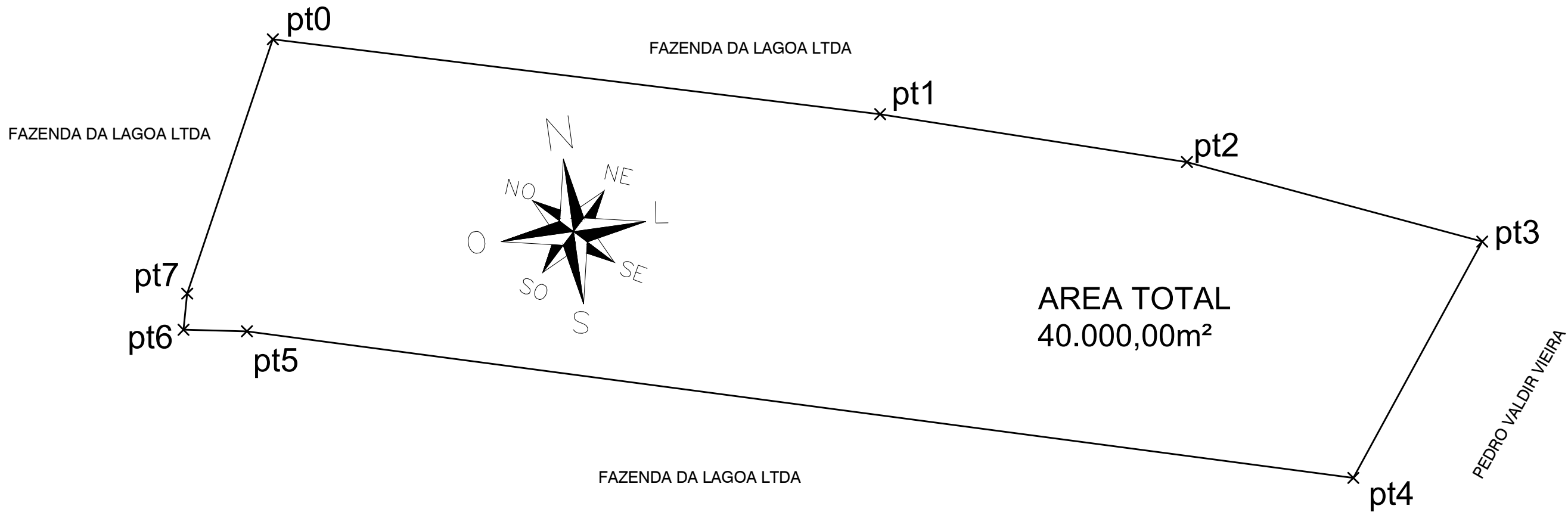

— ENG ÁREA DA MATRÍCULA 1.957
ESCALA - 1/1500

TABELA RESUMO		
Pontos	Distância (m)	Azimute
Pt0 - Pt1	206,65	97°1'34.8"
Pt1 - Pt2	104,87	98°52'8.2"
Pt2 - Pt3	103,25	105°4'11.0"
Pt3 - Pt4	90,85	208°37'4.3"
Pt4 - Pt5	376,89	277°32'35.4"
Pt5 - Pt6	21,43	271°24'48.7"
Pt6 - Pt7	12,26	5°48'57.5"
Pt7 - Pt0	90,57	18°36'51.4"

HERGYA APARECIDA KELLER ENGENHEIRA CIVIL CREA-RS 219763		PROPRIETARIO(A): MUNICÍPIO DE SALDANHA MARINHO CNPJ: 92.399.153/0001-71	
TIPO	MAPA DO TOTAL DA ÁREA		
DESIGNAÇÃO	ÁREA TOTAL DA MATRÍCULA N° 1.957		
ENDEREÇO	NOSSA SENHORA APARECIDA - INTERIOR		
LOCAL	SALDANHA MARINHO - RS		PRANCHA N° 02
DATA 13/02/2019	HERGYA APARECIDA KELLER	MUNICIPIO DE SALDANHA MARINHO	ESCALA 1:1500



— ENG MAPA TEMÁTICO

ESCALA - 1/3500

HERGYA APARECIDA KELLER ENGENHEIRA CIVIL CREA-RS 219763		PROPRIETARIO(A): MUNICÍPIO DE SALDANHA MARINHO CNPJ: 92.399.153/0001-71	
TIPO	MAPA DA ÁREA DO MUNICÍPIO DE SALDANHA MARINHO		
DESIGNAÇÃO	MAPA TEMÁTICO		
ENDEREÇO	NOSSA SENHORA APARECIDA - INTERIOR		
LOCAL	SALDANHA MARINHO - RS		PRANCHA N°
DATA	13/02/2019	HERGYA APARECIDA KELLER	01
		MUNICIPIO DE SALDANHA MARINHO	ESCALA 1:3500

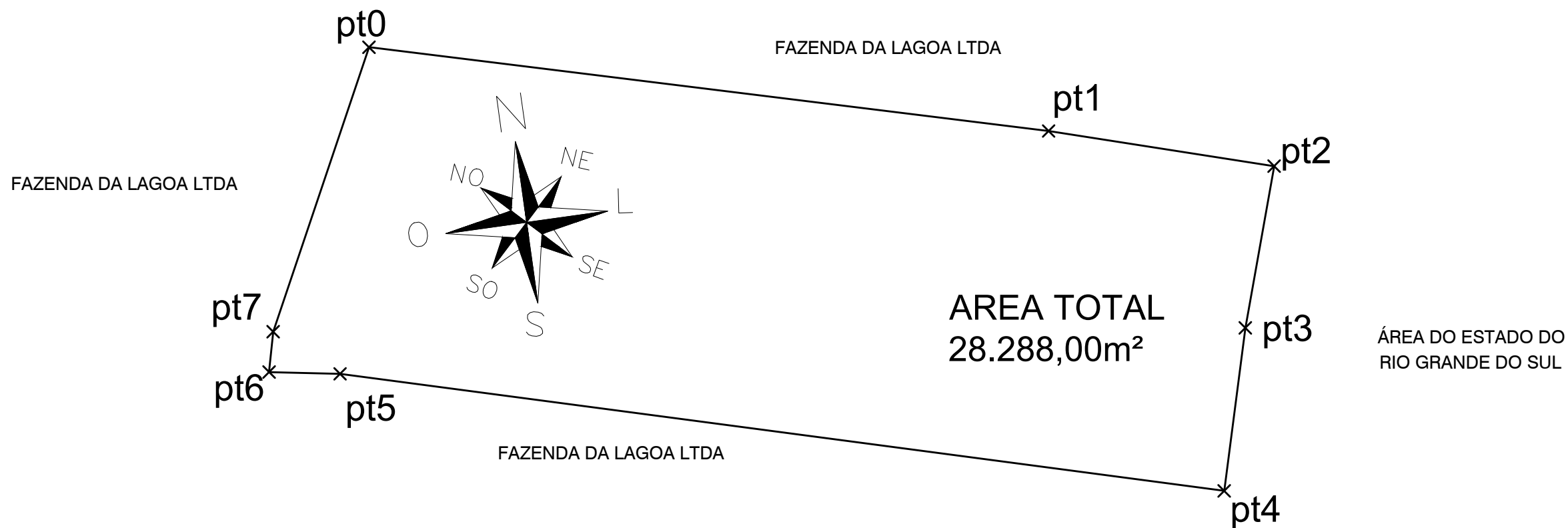

— ENG ÁREA DO MUNICÍPIO DE SALDANHA MARINHO
ESCALA - 1/1500

TABELA RESUMO		
Pontos	Distância (m)	Azimute
Pt0 - Pt1	206,65	97°1'34.8"
Pt1 - Pt2	68,86	98°52'8.2"
Pt2 - Pt3	49,59	190°5'40.5"
Pt3 - Pt4	49,59	197°23'11.0"
Pt4 - Pt5	269,13	277°32'35.4"
Pt5 - Pt6	21,43	271°24'48.7"
Pt6 - Pt7	12,26	5°48'57.5"
Pt7 - Pt0	90,57	18°36'51.4"

HERGYA APARECIDA KELLER ENGENHEIRA CIVIL CREA-RS 219763		PROPRIETARIO(A): MUNICÍPIO DE SALDANHA MARINHO CNPJ: 92.399.153/0001-71	
TIPO	MAPA DA ÁREA DO MUNICÍPIO DE SALDANHA MARINHO		
DESIGNAÇÃO	LEVANTAMENTO TOPOGRÁFICO		
ENDEREÇO	NOSSA SENHORA APARECIDA - INTERIOR		
LOCAL	SALDANHA MARINHO - RS		PRANCHA N° 02
DATA 13/02/2019	HERGYA APARECIDA KELLER	MUNICIPIO DE SALDANHA MARINHO	ESCALA 1:1500



— ENG MAPA TEMÁTICO
ESCALA - 1/3500

HERGYA APARECIDA KELLER ENGENHEIRA CIVIL CREA-RS 219763		PROPRIETARIO(A): MUNICÍPIO DE SALDANHA MARINHO CNPJ: 92.399.153/0001-71	
TIPO	MAPA DA ÁREA DO ESTADO DO RIO GRANDE DO SUL		
DESIGNAÇÃO	MAPA TEMÁTICO		
ENDEREÇO	NOSSA SENHORA APARECIDA - INTERIOR		
LOCAL	SALDANHA MARINHO - RS		PRANCHA N° 01
DATA	13/02/2019	HERGYA APARECIDA KELLER	
		ESCALA 1:3500	

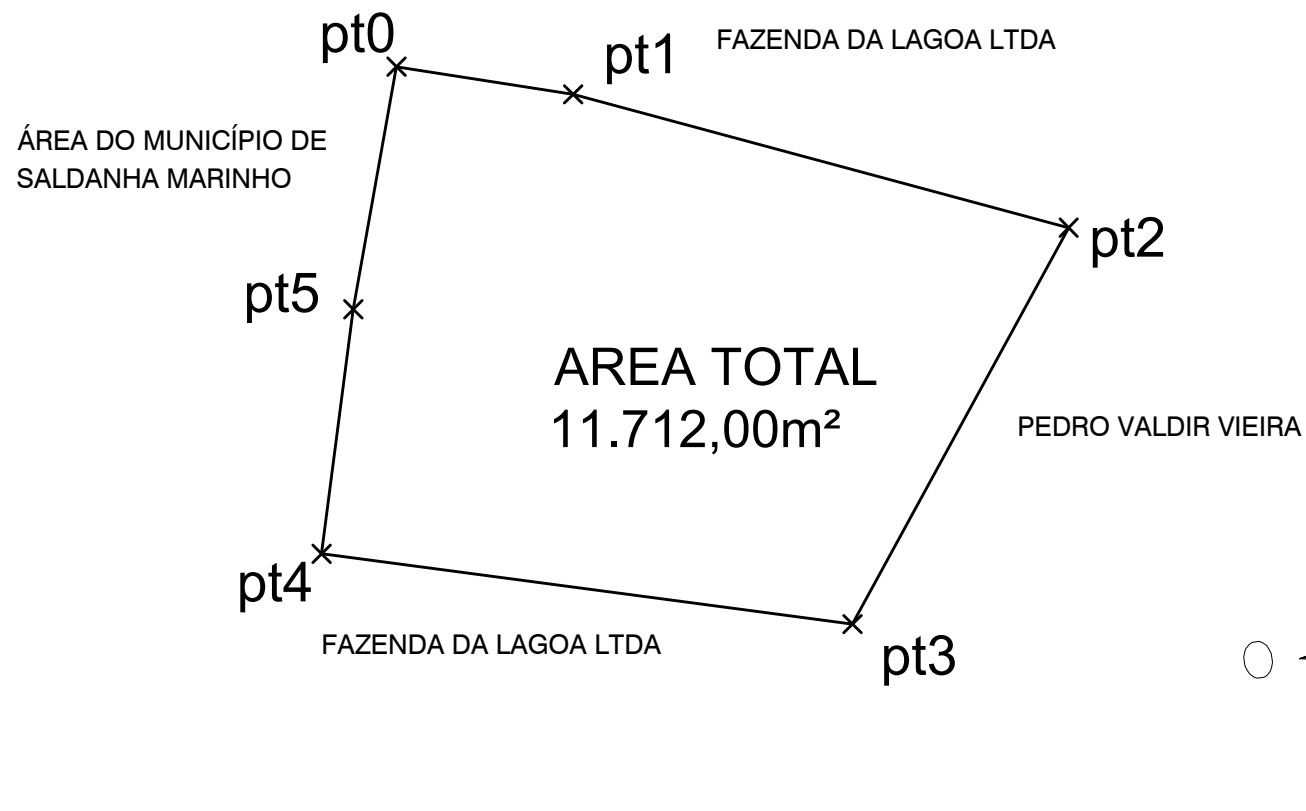

TABELA RESUMO		
Pontos	Distância (m)	Azimute
Pt0 - Pt1	36,00	98°52'8.2"
Pt1 - Pt2	103,25	105°4'11.0"
Pt2 - Pt3	90,85	208°37'4.3"
Pt3 - Pt4	107,76	277°32'35.4"
Pt4 - Pt5	49,59	7°23'11.0"
Pt5 - Pt0	49,59	10°5'40.5"

— ENG ÁREA DO ESTADO DO RIO GRANDE DO SUL
ESCALA - 1/1500

HERGYA APARECIDA KELLER ENGENHEIRA CIVIL CREA-RS 219763		PROPRIETARIO(A): MUNICÍPIO DE SALDANHA MARINHO CNPJ: 92.399.153/0001-71	
TIPO	MAPA DA ÁREA DO ESTADO DO RIO GRANDE DO SUL		
DESIGNAÇÃO	LEVANTAMENTO TOPOGRÁFICO		
ENDEREÇO	NOSSA SENHORA APARECIDA - INTERIOR		
LOCAL	SALDANHA MARINHO - RS		PRANCHA N° 02
DATA 13/02/2019	HERGYA APARECIDA KELLER	MUNICIPIO DE SALDANHA MARINHO	ESCALA 1:1500