Jornal OPINIÃO

TODO MUNDO TEM

Circulação Semanal - Saldanha Marinho, Santo Antônio do Planalto, Santa Bárbara do Sul, Carazinho e Região

Ano XX - Edição 968 - **Sexta-feira 06 de Novembro de 2026** - E-mail - jornal135@gmail.com - R$ 5,00















Adquira o seu Trilegal junto a Loja Fino Traço e Jornal Opinião em Santo Antônio do Planalto

Jornal OPINIÃO
TODO MUNDO TEM

EDITORIAL

O respeito está se tornando um valor esquecido?

Vivemos em uma sociedade onde todos querem ser ouvidos, mas poucos parecem dispostos a ouvir. As opiniões se multiplicam, os debates ganham espaço, especialmente nas redes sociais, mas, muitas vezes, o respeito acaba ficando em segundo plano.

Discordar sempre fez parte da convivência humana. Pensar diferente não é um problema, pelo contrário, é justamente a diversidade de ideias que fortalece uma sociedade democrática. O problema começa quando a divergência deixa de ser um espaço de diálogo e passa a ser motivo de ataques, ofensas, julgamentos e até agressões.

É preocupante perceber como a intolerância vem ocupando o lugar da argumentação. Muitas pessoas já não conseguem ouvir uma opinião contrária sem transformar a diferença em confronto. Como se defender uma ideia significasse, necessariamente, desqualificar quem pensa de outra maneira.

Precisamos compreender que respeito não significa concordar com tudo, abrir mão das próprias convicções ou permanecer em silêncio diante daquilo em que acreditamos. Significa ter a maturidade de defender nossas ideias sem tentar diminuir o outro.

A liberdade de expressão é um direito fundamental, mas a convivência em sociedade também exige responsabilidade. Nenhuma opinião justifica a violência, seja ela física ou verbal.

Talvez esteja na hora de refletirmos sobre os valores que estamos transmitindo às próximas gerações. Que exemplo estamos dando quando ensinamos que vencer uma discussão é mais importante do que preservar uma relação de respeito?

Uma sociedade evolui quando aprende a conviver com as diferenças, quando o diálogo prevalece sobre a agressividade e quando as pessoas entendem que ninguém precisa pensar igual para merecer consideração.

No fim das contas, eleições passam, governos mudam, opiniões se transformam e posições podem ser revistas. Mas o respeito precisa permanecer.

Porque uma sociedade verdadeiramente democrática não é aquela em que todos pensam da mesma forma, mas aquela em que todos têm o direito de pensar diferente, sem medo de serem desrespeitados.

EXPEDIENTE
Jornal Opinião
CNPJ: 18.343.547/0001-55
Endereço: Avenida Silva Tavares nº 2267 Sala 1.
CEP: 98 250-000 Saldanha Marinho - RS
Fones: (55) 3373-1118 (55) 984266067
E-mail: jornal135@gmail.com
Fundadores: Antônio Carlos Altmeyer e Rudinei Scheneider
Diretor Geral: Helio Jorge Altmeyer
Diretora Administrativa: Franciele Altmeyer
Assinatura: R$ 200,00 (anual)
Periodicidade: Semanal (sexta-feira) Impressão: Própria.

SANTO ANTÔNIO DO PLANALTO

Patrulha Agrícola fortalece apoio aos agricultores do município

Máquinas e implementos que saem da Secretaria e chegam diretamente ao trabalho no campo. A administração municipal de Santo Antônio do Planalto mantém, por meio da Secretaria de Agricultura e Meio Ambiente, uma Patrulha Agrícola com diferentes equipamentos à disposição dos produtores rurais.

O serviço é realizado de forma contínua durante o ano e auxilia agricultores e pecuaristas em diversas atividades nas propriedades, contribuindo para facilitar o trabalho, reduzir custos e dar suporte à produção.

A iniciativa integra as ações permanentes da administração municipal de apoio ao setor agropecuário, que tem participação importante na economia e no desenvolvimento de Santo Antônio do Planalto.

Como explica o secretário de Agricultura e Meio Ambiente, Leandro Gomes, *"com a Patrulha Agrícola, o município mantém estrutura e equipamentos públicos voltados às famílias agricultoras, fortalecendo o atendimento às demandas do meio rural".*



Fonte e foto: Assessoria de Comunicação da Prefeitura de Santo Antônio do Planalto/RS / Adaptação Jornal Opinião

CARAZINHO

Turno único em alguns setores da Prefeitura de Carazinho já está vigorando

Está valendo desde a terça-feira, 03/11, o Turno Único implantado pela gestão municipal de Carazinho.

No Decreto Nº 146, de 29 de outubro deste ano, assinado pelo prefeito João Pedro Albuquerque de Azevedo e pela Secretária de Administração e Gestão, Cecília Bertoldi dos Santos, é informada a necessidade de contenção e racionalização das despesas públicas; a necessidade de redução dos gastos com energia elétrica, água, telefonia, combustíveis, materiais de consumo e demais despesas de custeio.

A medida visa garantir a eficiência administrativa e a manutenção do equilíbrio das contas públicas, sem prejuízo da prestação dos serviços essenciais à população.



Serviços essenciais, áreas como Saúde, Educação, Desenvolvimento Social e escolas municipais mantêm o atendimento em horário normal.

O horário é das 07h às 13h para a Secretaria de Obras e a Secretaria de Agricultura. E das 8h às 14 para as demais secretarias. **O Decreto vale até 26 de fevereiro de 2027.**

Fonte e foto:
Portal Gazeta Carazinho/ gazeta670
Adaptação Jornal Opinião

Marmoraria Irmãos Dahmer
Saldanha Marinho - RS
Realize o seu orçamento:
Telefone: (55) 996459538
Serviços especializados
COZINHAS | ESCADAS | TÚMULOS | LETREIROS



SALDANHA MARINHO

Aluno do 4º ano conquista destaque em concurso regional de turismo



O talento e a criatividade do estudante Benício Augusto Mentz, do 4º ano, ganharam reconhecimento regional após a conquista do 2º lugar na categoria Turismo Urbano, no concurso Rota das Terras Encantadas.

A premiação valoriza a dedicação e o olhar criativo do aluno sobre as belezas e os atrativos turísticos da região, evidenciando a importância de incentivar, desde cedo, o conhecimento e a valorização das riquezas locais.

A conquista também é motivo de orgulho para a comunidade escolar e representa o resultado do incentivo e do apoio de familiares, professores e de todos que contribuem para o desenvolvimento dos estudantes.

Mais do que uma premiação, o reconhecimento de Benício demonstra o potencial das novas gerações e reforça a importância de iniciativas que estimulam a criatividade, a aprendizagem e o sentimento de pertencimento à região.

O município parabeniza o estudante Benício Augusto Mentz pela importante conquista, reconhecendo seu talento, dedicação e criatividade.

Fonte e fotos: Rede Social da Prefeitura Municipal de Saldanha Marinho
Texto e Adaptação Jornal Opinião





PREFEITURA MUNICIPAL DE SALDANHA MARINHO- RS

Aviso de Licitação

O Município de Saldanha Marinho - RS torna público o seguinte processo licitatório: Pregão Eletrônico nº 13/2026– no dia 19 de novembro de 2026, às 09 horas, Registro de preço para futura e eventual aquisição de materiais de higiene e limpeza. Maiores informações na Avenida Silva Tavares nº 1127, em Saldanha Marinho, ou pelo telefone (55) 3373-1072. Edital na íntegra pelos sites www.saldanhamarinho.rs.gov.br; www.bll.org.br. Saldanha Marinho, 06 de novembro de 2026.

Volmar Telles do Amaral
Prefeito Municipal

SANTO ANTÔNIO DO PLANALTO

Matrículas e rematrículas para 2027 ocorrem de 3 a 16 de novembro no município

A Prefeitura de Santo Antônio do Planalto definiu o período de matrículas e rematrículas para o ano letivo de 2027 na rede municipal de ensino. O **prazo será de 3 a 16 de novembro de 2026**, diretamente nas escolas municipais, durante seus horários de funcionamento.

Na EMEF São Paulo, o atendimento será destinado a estudantes do 1º ao 5º ano do Ensino Fundamental. Já a EMEI Professora Marisa Margarida receberá matrículas para crianças de 0 a 3 anos na creche e de 4 e 5 anos na Pré-Escola.

Para ingressar no 1º ano do Ensino Fundamental, a criança deverá completar 6 anos até 31 de março de 2027. Na Pré-Escola, o Nível A é destinado às crianças que completarem 4 anos até essa data, enquanto o Nível B atende aquelas que completarem 5 anos no mesmo período.

Pais e responsáveis devem observar o prazo estabelecido. A falta de rematrícula dentro do período poderá resultar na perda da garantia de vaga na escola.

Fonte e fotos: Assessoria de Comunicação da Prefeitura de Santo Antônio do Planalto/RS / Adaptação Jornal Opinião



BeraCar
CHAPEAÇÃO E PINTURA

Chapeação - Pintura - Polimento - Espelhamento





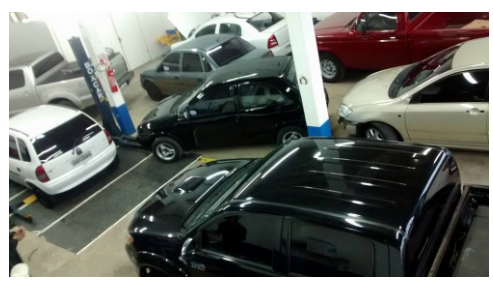

Rua: Humberto de Campos 177, Bairro Operário
Carazinho - RS
Fone: (54) 9 9222 7888
Whatsapp (54) 9 9953 9510

Novidades de Primavera/Verão na Andrioli e Andrioli Esportes!

lojas andrioli

Av. Flôres da Cunha, 1602 - Centro, Carazinho
Telefone: (54) 3331-6976 (54) 99601-8603

SALDANHA MARINHO

Administração Municipal recebe integrantes do moto grupo Amigos da Estrada, que prepara inauguração de nova sede

O município de Saldanha Marinho contará com um novo espaço dedicado aos apaixonados pelo motociclismo. No dia 7 de novembro, o moto grupo Amigos da Estrada realizará a inauguração de sua sede, localizada às margens da BR-285, entre o Super Posto e o Restaurante Pasquali.

Como parte dos preparativos para a inauguração da nova sede e com o objetivo de oficializar o início das atividades no município, integrantes do moto grupo Amigos da Estrada estiveram no Gabinete do Prefeito, onde foram recebidos pela Administração Municipal. Durante o encontro, apresentaram a iniciativa e estenderam o convite ao Poder Executivo e a toda a comunidade para prestigiar a inauguração do espaço.



A sede será um ambiente de confraternização e encontro entre motociclistas, contribuindo também para incentivar a integração social e fortalecer o turismo na região.

Durante a visita, o prefeito destacou a satisfação em acompanhar a iniciativa. *"Receber os Amigos da Estrada é uma alegria enorme para o nosso município. O motociclismo promove a integração, o turismo e movimenta a nossa região. Parabenizamos o grupo pela iniciativa e desejamos muito sucesso nessa nova trajetória"*, afirmou.

A **inauguração da sede do moto grupo Amigos da Estrada será realizada no dia 7 de novembro**, e o convite é estendido a toda a população para conhecer o espaço e prestigiar a ocasião.

Fonte e fotos: Rede Social da Prefeitura Municipal de Saldanha Marinho
Texto e Adaptação Jornal Opinião



ESTADO DO RIO GRANDE DO SUL
Município de Saldanha Marinho

Extrato de Dispensa de Licitação

Saldanha Marinho, 06 de novembro de 2026

Processo Administrativo: 71/2026
Dispensa: 33/2026
Contratante: Prefeitura Municipal de Saldanha Marinho - CNPJ: 92.399.153/0001-71
Contratada: TRATORSUL EQUIPAMENTOS RODOVIARIOS LTDA – CNPJ: 00,195,642/0001-93
Objeto: Referente reforma da Retroscavadeira Randon RD406
Preço: R$ 65.427,88
Fundamento: Lei Nº 14.133 art. 75, inciso I
Prazo: 30 dias
Dotação Orçamentária:
06 Secretaria Municipal da Agricultura, Meio ambiente
06.01 Gabinete do Secretário e Dep. Da Agricultura
06.01.20.608.0022.2117.1500.0000 Manutenção da patrulha agrícola
3390.30.00.00.00.00 MATERIAL DE CONSUMO

Volmar Telles do Amaral
Prefeito Municipal

SANTO ANTÔNIO DO PLANALTO

Desmoronamento provoca interdição total da estrada de Papelão Zebu

A estrada geral de Papelão Zebu, em Santo Antônio do Planalto, está totalmente interditada nos dois sentidos devido a um desmoronamento provocado pela elevação do nível do rio, pela forte correnteza e pela erosão no local.

Não é possível realizar a passagem:

- Da BR-386 em direção a Papelão Zebu e Nossa Senhora Aparecida;
- De Nossa Senhora Aparecida e Papelão Zebu em direção à BR-386.

Os motoristas devem utilizar o acesso pela cidade para realizar o desvio e seguir viagem.

A administração municipal orienta que todos evitem o trecho interditado e redobrem a atenção nas estradas devido às condições provocadas pelas chuvas. Novas informações serão divulgadas pela Administração Municipal assim que o trecho estiver seguro e a estrada puder ser liberada para o tráfego.

Fonte e fotos: Rede Social da Prefeitura Municipal de Santo Antônio do Planalto / Adaptação Jornal Opinião





Assine você também o Jornal Opinião e parcele em até 3X no cartão, receba em sua casa todas as sextas-feiras!

Contato: (55) 98426-6067 E-mail: jornal135@gmail.com

SANTO ANTÔNIO DO PLANALTO

Município investe em ações para melhorar a coleta de resíduos volumosos

Mais organização, economia e um novo serviço à disposição da população. A administração municipal de Santo Antônio do Planalto está investindo em um sistema específico para a coleta de lixo volumoso, atendendo moradores da cidade e do interior.

A coleta será realizada sempre na segunda segunda-feira de cada mês e contemplará materiais como móveis, colchões e restos de madeira.

Para que o recolhimento seja feito, é necessário solicitar o serviço antecipadamente pelos telefones (54) 3103-0221 ou (54) 99958-5554. Com o agendamento, o endereço entra no roteiro do caminhão. Assim, o município consegue atender os pedidos de forma organizada e evita deslocamentos por estradas onde não há materiais para recolher, gerando economia de recursos.

As próximas datas de recolhimento de resíduos volumosos estão disponíveis na imagem que acompanha esta matéria. É importante destacar que, nesses dias, a coleta será destinada exclusivamente a esse tipo de resíduo. O recolhimento do lixo domiciliar e orgânico seguirá normalmente, conforme o calendário habitual, sem alterações.

Importante: Não serão recolhidos lâmpadas, pilhas, eletrodomésticos, eletroportáteis ou outros resíduos eletrônicos, nem restos de obras e construção. Para entulhos, o município já disponibiliza o serviço de Tele Entulho, com contêiner específico.

Esse é mais um investimento da administração municipal para ampliar os serviços oferecidos à comunidade, melhorar a organização do descarte e utilizar os recursos públicos com mais eficiência.

Fonte e fotos: Assessoria de Comunicação da Prefeitura de Santo Antônio do Planalto/RS / Adaptação Jornal Opinião



Escritório Central

De Hélio Jorge Altmeyer

Contabilidade

Contratos
Registro de Empresas
Declaração de Imposto de Renda
Escritas Comerciais e Agrícolas

E-mail: helio.jaltmeyer@gmail.com
Cel.: (55) 9 84266067

Avenida Silva Tavares- 2267 Sala "1" - Saldanha Marinho

SALDANHA MARINHO

Nova gerente do Sicredi realiza visita institucional à Prefeitura

O prefeito de Saldanha Marinho, Volmar, recebeu em seu gabinete a nova gerente da agência local do Sicredi, Juliana Pazinato, que esteve acompanhada da colaboradora Jéssica. A visita institucional marcou a apresentação da profissional à Administração Municipal e destacou um momento significativo na história da cooperativa no município.

Juliana é a primeira mulher a assumir a gerência da agência do Sicredi em Saldanha Marinho, representando um importante avanço na valorização da presença feminina em cargos de liderança.

Durante o encontro, a nova gerente reafirmou o compromisso da cooperativa com o desenvolvimento econômico e social do município, destacando a importância de manter uma relação próxima com a comunidade e colocando a instituição à disposição da população.

Na oportunidade, o prefeito Volmar deu as boas-vindas à profissional e desejou sucesso nesta nova etapa, ressaltando a importância da parceria entre as instituições para o fortalecimento e o crescimento de Saldanha Marinho.

Fonte e fotos: Rede Social da Prefeitura Municipal de Saldanha Marinho
Texto e Adaptação Jornal Opinião

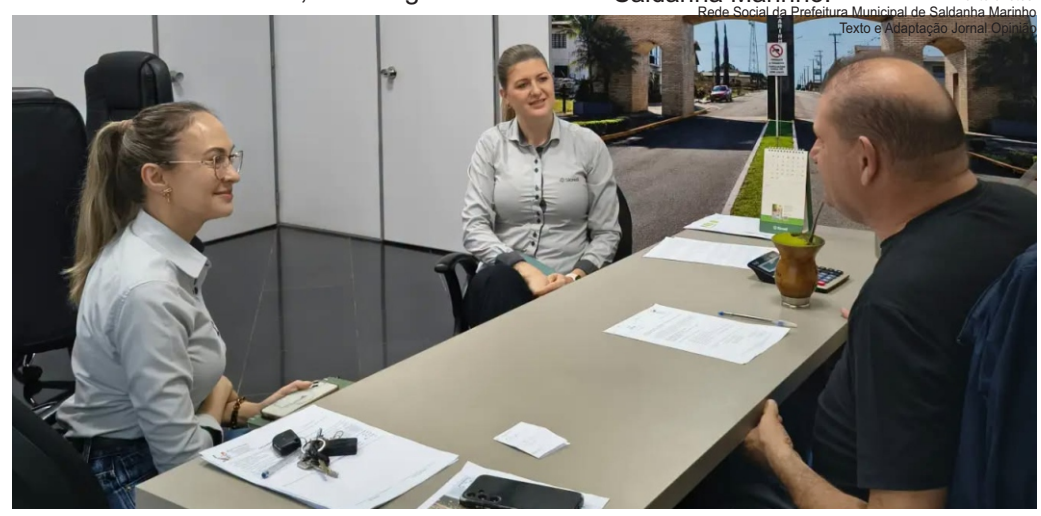

SANTO ANTÔNIO DO PLANALTO

Pessoas com 85 anos ou mais já podem receber a vacina Pneumo 20 na UBS do município

A Secretaria da Saúde de Santo Antônio do Planalto informa que a vacina pneumocócica 20-valente (Pneumo 20), já está disponível gratuitamente na Unidade Básica de Saúde para os públicos definidos pelo Ministério da Saúde.

A vacina auxilia na prevenção de doenças graves causadas pela bactéria pneumococo e amplia a proteção da população mais vulnerável.

Neste momento, a vacinação está disponível para pessoas com 85 anos ou mais, independentemente da presença de comorbidades, e para idosos de 60 a 84 anos que estejam acamados ou institucionalizados. Nesses casos, a aplicação da dose é realizada em domicílio, mediante agendamento prévio.

Mais informações, orientações e agendamentos para vacinação, podem ser obtidas pelo telefone (54) 3377-1809.

Fonte e fotos: Assessoria de Comunicação da Prefeitura de Santo Antônio do Planalto/RS / Adaptação Jornal Opinião





Informativo da Câmara Municipal de Vereadores de Santo Antônio do Planalto

RESUMO DOS TRABALHOS DA SESSÃO ORDINÁRIA REALIZADA NO DIA 03 DE NOVEMBRO DE 2026, ÀS 19:00 HORAS
Presidida pelo Vereador Cezar Formentini/PDT

Participaram desta reunião os Vereadores: Cezar Formentini/PDT, Douglas Rafael Allebrand/Republicanos, Edson Proença Adames/PSDB, Elder Knapp/MDB, Erna Schubert/PP, Letícia Karling/PSDB, Maikon Luz Vicente/PDT, Marcia Worm/PDT e Vilmar Soares da Silva/PDT.

PROJETO DE LEI APROVADO POR UNANIMIDADE:

- **Projeto de Lei nº 072/2026**, de 22 de outubro de 2026, de autoria do Poder Executivo, que: "AUTORIZA O PODER EXECUTIVO A ABRIR CRÉDITO ESPECIAL NO ORÇAMENTO, NO VALOR DE R$ 10.400,00".

PROJETOS TRAMITANDO:

- **Processo de Contas de Gestão 2023** - Processo nº 000900-02.00/23-2, "Processo de Contas Anuais do Administrador do Executivo Municipal de Santo Antônio do Planalto, referente ao Exercício de 2023. Falhas formais e de controle interno. Recomendação. Senhor Élio Gilberto Luz de Freitas – Parecer Favorável com Ressalvas". Parecer do TCE RS nº 23.222.

- **Projeto de Lei nº 073/2026**, de 03 de novembro de 2026, de autoria do Poder Executivo, que: "AUTORIZA O PODER EXECUTIVO A ABRIR CRÉDITO ESPECIAL NO ORÇAMENTO, NO VALOR DE R$ 50.769.22".

- **Projeto de Lei nº 074/2026**, de 03 de novembro de 2026, de autoria do Poder Executivo, que: "AUTORIZA O PODER EXECUTIVO A ABRIR CRÉDITO ESPECIAL NO ORÇAMENTO, NO VALOR DE R$ 37.000,00".

- **Projeto de Lei nº 075/2026**, de 03 de novembro de 2026, de autoria do Poder Executivo, que: "AUTORIZA O PODER EXECUTIVO A ABRIR CRÉDITO ESPECIAL NO ORÇAMENTO, NO VALOR DE R$ 45.833,33".

PEDIDO DE PROVIDÊNCIAS DEFERIDO

- **Pedido de Providências de nº 048/2026**, de autoria do vereador Maikon Luz Vicente/PDT, solicitando que seja encaminhado ofício ao Senhor Prefeito Municipal, solicitando que determine ao setor competente que providencie a instalação de um redutor de velocidade (quebra-molas) na Avenida Jorge Müller, em frente à propriedade de Carlos Pedro Haack, próximo ao mercado JC.

JUSTIFICATIVA: A solicitação se deve à alta velocidade dos veículos que transitam pela Avenida Jorge Müller, dificultando a entrada de veículos que vêm pela Rua Edmundo Zimmer, devido à pouca visibilidade. Nesse local, já ocorreram dois acidentes, o que demonstra a necessidade de medidas para aumentar a segurança. Por isso, solicita-se a instalação de um quebra-molas, a fim de reduzir a velocidade dos veículos que transitam pela avenida e evitar novos acidentes.

MOÇÃO DE PESAR DEFERIDA:

- **Moção de Pesar de nº 056/2026**, de autoria de todos os vereadores solicitando que seja enviado ofício com votos de profundo sentimento aos familiares, pelo falecimento do Senhor DACHIBIO PROVENIR GROHS MULLER "FRITZ" ocorrido no dia 02 de novembro de 2026.

A Câmara se solidariza com os familiares, desejando que a paz, o consolo e a força da fé reinem no meio de todos, destacando o amor de Deus sobre todas as coisas para que o senhor Dachibio esteja descansando em paz.

Os detalhes dos Projetos podem ser visualizados na página oficial da Câmara Municipal: *https://camarastoantoniodoplanalto.com.br/projetos*

Informamos que a próxima sessão ordinária será realizada no dia 09 de novembro de 2026, na sede da Câmara Municipal de Vereadores, às 19h.

SANTO ANTÔNIO DO PLANALTO

Santo Antônio do Planalto participa de capacitação regional sobre acolhimento familiar

Representantes da Secretaria da Saúde e Assistência Social, do Centro de Referência de Assistência Social (Cras) e do Conselho Tutelar de Santo Antônio do Planalto participaram, na sexta-feira (23/10), da III Capacitação Regional de Acolhimento Familiar, realizada no auditório do Sesc Carazinho.



O encontro abordou o Serviço de Acolhimento Familiar (SAF), previsto no Estatuto da Criança e do Adolescente (ECA) como medida de proteção para crianças e adolescentes afastados temporariamente de suas famílias de origem. A modalidade prioriza o acolhimento em famílias voluntárias, em alternativa ao atendimento institucional.

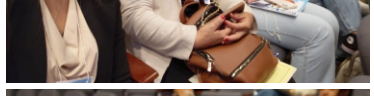









A participação na capacitação busca contribuir para a qualificação dos profissionais da rede municipal de proteção e fortalecer as ações voltadas à garantia dos direitos de crianças e adolescentes, com atenção à convivência familiar e comunitária.

A programação contou com a palestra "Acolhimento Familiar como medida prioritária", ministrada pelo juiz de Direito da Vara da Infância e Juventude de Santo Ângelo, Luis Carlos Rosa. Equipes técnicas de Santo Ângelo e Carazinho também compartilharam experiências e informações sobre os fluxos de atendimento, a implantação e os resultados do serviço.

Fonte e fotos: Assessoria de Comunicação da Prefeitura de Santo Antônio do Planalto/RS / Adaptação Jornal Opinião



ENTRETENIMENTO

HORÓSCOPO

ÁRIES
21/03 a 20/04

Momento de controlar a impulsividade e agir com mais cautela. No trabalho, novas oportunidades podem surgir, mas exigirão planejamento. No amor, o diálogo será essencial para evitar desentendimentos.

TOURO
21/04 a 20/05

A Lua Cheia traz reflexões sobre segurança e estabilidade. Aproveite para organizar as finanças e resolver pendências. Na vida afetiva, valorize a confiança e evite atitudes motivadas pelo ciúme.

GÊMEOS
21/05 a 20/06

A comunicação merece atenção redobrada. Evite mal-entendidos e decisões precipitadas. No trabalho, organize suas prioridades. No amor, conversas sinceras podem fortalecer os relacionamentos.

CÂNCER
21/06 a 21/07

As emoções estarão mais intensas, exigindo equilíbrio e paciência. Questões familiares podem ganhar destaque. No campo profissional, mantenha o foco e confie em suas capacidades para superar desafios.

LEÃO
22/07 a 22/08

O momento pede cuidado com o orgulho e as reações impulsivas. No trabalho, evite conflitos desnecessários. Na vida amorosa, demonstrar compreensão e carinho ajudará a manter a harmonia.

VIRGEM
23/08 a 22/09

Organização e atenção aos detalhes serão fundamentais. Aproveite para revisar projetos e resolver assuntos pendentes. No amor, procure demonstrar seus sentimentos e evite cobranças excessivas.

LIBRA
23/09 a 22/10

Relacionamentos e escolhas pessoais estarão em evidência. Busque equilíbrio entre suas necessidades e as dos outros. Nas finanças, evite gastos desnecessários e priorize o planejamento.

ESCORPIÃO
23/10 a 21/11

Período de intensidade emocional e transformações importantes. Aproveite para repensar atitudes e renovar objetivos. No amor, a sinceridade será fundamental para fortalecer os vínculos afetivos.

SAGITÁRIO
22/11 a 21/12

A vontade de realizar mudanças estará presente, mas será importante agir com prudência. No trabalho, novas ideias podem trazer bons resultados. Na vida pessoal, reserve momentos para descansar e refletir.

CAPRICÓRNIO
22/12 a 20/01

Responsabilidades profissionais exigirão dedicação e organização. Evite sobrecargas e cuide do equilíbrio emocional. No amor, pequenos gestos de atenção poderão fazer a diferença.

AQUÁRIO
21/01 a 19/02

Mudanças na rotina e questões familiares podem exigir adaptações. Use sua criatividade para encontrar soluções. Nos relacionamentos, respeitar opiniões diferentes ajudará a evitar conflitos.

PEIXES
20/02 a 20/03

A intuição estará em destaque, favorecendo reflexões e decisões pessoais. Tenha atenção com informações e compromissos. No amor, a sensibilidade e o diálogo poderão trazer mais harmonia.

RECEITA

Bolinho de milho



Ingredientes:

60 g manteiga
60 g farinha de trigo
500 ml leite
200 g parmesão
1 lata milho verde escorrido
cheiro-verde a gosto
sal a gosto
pimenta-do-reino a gosto
noz-moscada a gosto
farinha de trigo
ovos batidos
macarrão cabelo de anjo triturado
óleo (quantidade suficiente para a fritura)

Modo de Preparo:

Em uma panela média, comece preparando o molho bechamel, que será a base do bolinho. Derreta a manteiga, acrescente a farinha de trigo, misture e cozinhe por aproximadamente 2 minutos. Adicione o leite morno aos poucos, mexendo sempre. Use um fuê para deixar o creme bem liso e evitar que empelote. Tempere com sal, pimenta-do-reino e noz-moscada. Continue mexendo até o creme engrossar e atingir o ponto de um bechamel mais firme. Ao levantar o fuê, o creme deve cair em pedaços. Desligue o fogo e acrescente o queijo ralado, o milho verde e o cheiro-verde. Misture muito bem. Transfira a mistura para um recipiente refratário, cubra com papel-filme em contato com a massa e leve ao freezer por pelo menos 30 minutos. Quanto mais gelada a massa, mais fácil será modelar os bolinhos. Retire do freezer e faça bolinhas de tamanho semelhante. Para empanar, passe os bolinhos separadamente na farinha de trigo, nos ovos batidos e, por último, no macarrão cabelo de anjo triturado. Basta amassar o macarrão com as mãos para quebrá-lo em pedaços menores. Depois de empanados, leve os bolinhos ao freezer por mais 30 minutos. Isso ajuda a manter o formato durante a fritura. Aqueça o óleo em uma panela média até atingir aproximadamente 180 °C. Frite os bolinhos aos poucos. Quando estiverem dourados e crocantes retire e sirva.

NOVELAS



Resumo do último capítulo não foi divulgado pela Emissora.



Zé insinua a Vanessa que sabe mais sobre o acidente de Gabriel. Lucas oferece apoio a Sabugo e Tom-Tom. Margô se declara para Lucas, e o diretor admite ainda ter sentimentos por Bela. Juarez desconfia do envolvimento de Zé com o acidente de Gabriel. Vanessa descobre que Junqueira encomendou o atentado contra Gabriel. Lucas tenta se reaproximar de Bela. Junqueira ameaça Vanessa. Delegado apura com Bela, Ricardo e Vanessa as condições do acidente de Gabriel. Vanessa contrata Zé. Bela visita Gabriel.



Pilar reage quando Tiago e Adriana concordam em tirar Ingrid da presidência. Bia procura Otoniel, demonstrando interesse em conhecer melhor o espiritismo. Tiago pede ajuda a Nancy para estreitar sua relação com Adriana. Pedro avisa a César que o pai do médico foi inocentado. Fernando conta a Mau Mau que Otoniel o procurou a fim de afastar os dois. Rafael e Ingrid procuram Brigitte para oferecer mesada à irmã. André comunica a Adriana e Pedro que descobriram uma parte do dinheiro desviado da joalheria depositada em uma conta em nome de Felipe. Tom pede ajuda a Pilar.

PREVISÃO DO TEMPO
SALDANHA MARINHO

SEXTA-FEIRA 06/11	SÁBADO 07/11	DOMINGO 08/11
0mm	7.5mm	0mm
Mín.: 13° Máx.: 29°	Mín.: 15° Máx.: 23°	Mín.: 10° Máx.: 20°

SEGUNDA-FEIRA 09/11	TERÇA-FEIRA 10/11	QUARTA-FEIRA 11/11
0mm	0mm	0.7mm
Mín.: 9° Máx.: 23°	Mín.: 12° Máx.: 25°	Mín.: 15° Máx.: 26°

Jornal OPINIÃO TODO MUNDO TEM

Assine você também o *Jornal Opinião* e parcele em até 3x no cartão, receba em sua casa todas as sextas-feiras!!

Contato:
(55) 984266067 - Hélio
(55) 3373-1118
E-mail
jornal135@gmail.com



SALDANHA MARINHO

Secretaria de Obras realiza melhorias em estradas e sistemas de drenagem no interior

A Secretaria Municipal de Obras de Saldanha Marinho realizou serviços de manutenção e melhorias em diferentes localidades do interior do município, com o objetivo de proporcionar melhores condições de trafegabilidade, segurança e conservação das estradas, especialmente diante das frequentes chuvas registradas na região.

Na comunidade da Linha Aparecida, os trabalhos foram concentrados na recuperação do sistema de drenagem, que apresentava dificuldades no escoamento da água devido à obstrução parcial dos bueiros. Para solucionar o problema, as equipes realizaram a retirada das estruturas, a limpeza completa das tubulações e, posteriormente, a reinstalação e o nivelamento dos bueiros, buscando restabelecer o fluxo adequado da água da chuva e prevenir possíveis danos à via.

Outra frente de trabalho foi desenvolvida na estrada do Passo da Felipa, onde foram concluídos serviços de recuperação e conservação da via. As intervenções incluíram a limpeza das sarjetas, o cascalhamento, o patrolamento e a compactação do material com rolo, proporcionando maior estabilidade ao leito da estrada e melhores condições para a circulação de veículos.

Além de facilitar o deslocamento dos moradores, as melhorias visam proporcionar mais segurança, melhores condições de acesso e maior durabilidade às vias utilizadas diariamente pela população.

Fonte e fotos: Rede Social da Prefeitura Municipal de Saldanha Marinho
Texto e Adaptação Jornal Opinião











SANTO ANTÔNIO DO PLANALTO

Estão abertas as inscrições para curso gratuito de Jardinagem

A Secretaria da Agricultura e Meio Ambiente de Santo Antônio do Planalto divulga uma nova oportunidade de capacitação gratuita para a comunidade. Nos dias 16, 17 e 18 de novembro, será realizado o curso de Jardinagem, promovido pelo Senar-RS e pelo Sindicato Rural de Carazinho, em parceria com a Secretaria da Agricultura e Meio Ambiente.

A formação vai abordar plantas, flores e os principais cuidados para criar e manter jardins bonitos e bem cuidados, com orientações e atividades práticas.

Interessados devem garantir a vaga com antecedência. Mais informações pelos telefones: (54) 3103-0220 ou (54) 99981-0597.

A capacitação é gratuita e as vagas são limitadas.

Fonte e fotos: Assessoria de Comunicação da Prefeitura de Santo Antônio do Planalto/RS / Adaptação Jornal Opinião

