

**ABES – ASSOCIAÇÃO BRASILEIRA DAS EMPRESAS DE SOFTWARE**

**CERTIFICA**

para os devidos fins e a quem possa interessar, que de acordo com seus dados cadastrais a empresa **I P TECNOLOGIA E INFORMÁTICA LTDA.** inscrita no CNPJ sob o nº 04.775.736/0001-92, com sede à Rua São Joaquim, 1299 – Sls 401 e 403 – Centro Profissional Atena - Fone/Fax: (51) 3568-3950 – CEP 93010-190 – São Leopoldo – RS, associada na ABES sob o nº 1705/1, está quites com suas obrigações mensais e em pleno gozo de seus direitos associativos.

**CERTIFICA** mais, que documentos devidamente firmados em seu poder atestam:

1. que a empresa **I P TECNOLOGIA E INFORMÁTICA LTDA.** é a **ÚNICA** desenvolvedora e detentora dos direitos autorais, autorizada a comercializar em todo o território nacional o programa para computador **“GERENCIAMENTO PARA FUNDO DE APOSENTADORIA, PENSÕES E GERADOR DE BENEFÍCIOS NA WEB”**, destinado a Gerenciamento da Aposentadoria, Pensões e Gerador de Benefícios dos servidores públicos.
2. que o programa **“GERENCIAMENTO PARA FUNDO DE APOSENTADORIA, PENSÕES E GERADOR DE BENEFÍCIOS NA WEB”**, possui os seguintes recursos, funções e características técnicas:

**Funções:**

- Disponibilização de recursos personalizados, sem custos extras, de importação de dados cadastrais e de dados referentes a remunerações e contribuições de funcionários, aposentados ou pensionistas, a partir de qualquer sistema de folha de pagamento, evitando-se a perda de tempo com a digitação destas informações.
- Automatizar os processos de verificação de valores recolhidos e pagos mensalmente a funcionários, aposentados ou pensionistas e de entidades, possibilitando a verificação dos recolhimentos e correções, e a realização de controles sobre todos os valores de entradas e saídas do fundo.
- Disponibilização de controles sobre movimentações de compensação financeira, e sobre movimentações de diferença de juros.
- Registro de movimentações das contas bancárias nas quais os recursos do fundo estão aplicados, podendo-se descrever de forma completa e ordenada todos os lançamentos de entrada e de saída destas contas.
- Controle de receitas e despesas do Fundo.
- Impressão ou consulta referente à situação financeira do fundo.
- Impressão de extrato individualizado para funcionários, podendo-se optar por extratos de valores de contribuição e de correção.

ABES SOFTWARE

JURÍDICO

**I P TECNOLOGIA E INFORMÁTICA LTDA**  
C. KACZMIA  
Administrador

continuação da certidão de nº 170104/30.585 – página 2 de 26

- Impressão de extratos das contas bancárias, podendo-se visualizar valores de saldos, de entrada, de saída, além de toda a movimentação bancária vinculada a cada conta.
- Exportação de dados para elaboração do cálculo atuarial.
- Impressão de etiquetas.
- Módulo para simulação de aposentadoria.
- Módulo de perícias médicas com geração de documentos parametrizáveis.
- Disponibilização do extrato previdenciário no Portal de Serviços WEB.
- Impressão de atestados de vida e certidões de tempo de contribuição nos moldes legais vigentes.
- Emissão da CTC da portaria MPS Nº 154, de 15 de maio de 2008 - DOU 16/05/2008.
- Validação da CTC via Portal de Serviços WEB.
- Exportação de dados para o Sistema Siprev (TCE).

**Recursos Técnicos:**

- Sistema desenvolvido em ambiente gráfico.
- Sistema totalmente web.
- Banco de dados Postgres, o qual não apresenta qualquer custo de licenciamento para a sua aquisição.
- Sistema multiusuário e multitarefa.
- Senhas de segurança, permitindo acesso das informações do sistema somente por pessoas autorizadas, e a módulos autorizados.
- Controle sobre todos os acessos dos usuários a todos os módulos do sistema, bem como a verificação de logs de todas as operações executadas.
- Importação de dados de sistemas de folha de pagamento.
- Pode ser utilizado em qualquer sistema operacional (Windows/Linux).
- Relatórios em PDF.
- Pode ser usado em DataCenter para hospedagem do banco de dados.
- Atualização automática do software e das licenças adquiridas, diariamente.

ABES SOFTWARE

JURÍDICO



continuação da certidão de nº 170104/30.585 – página 3 de 26

**Módulos:**

- **Tabelas:**
  - **Usuários:** Cadastro dos usuários do sistema.

- **Históricos:** Cadastro de históricos que serão utilizados nas importações e movimentações de valores.

Código	Nome	Tipo	Indicador lançamentos	Editar
2	CONTRIBUIÇÃO SERVIDOR E PATRONAL	Soma valores	5 - Lançamento normal	/
4	PAGAMENTO DE APOSENTADORIA	Soma valores	5 - Lançamento normal	/
5	PAGAMENTO DE RENSÃO	Soma valores	5 - Lançamento normal	/
20	BENEFÍCIOS	Soma valores	6 - Benefícios pagos pelo fundo	/
21	BENEFÍCIOS	Soma valores	6 - Benefícios pagos pelo fundo	/
22	BENEFÍCIOS	Soma valores	6 - Benefícios pagos pelo fundo	/
23	BENEFÍCIOS	Soma valores	6 - Benefícios pagos pelo fundo	/
24	BENEFÍCIOS	Soma valores	6 - Benefícios pagos pelo fundo	/
25	BENEFÍCIOS	Soma valores	6 - Benefícios pagos pelo fundo	/
26	BENEFÍCIOS	Soma valores	6 - Benefícios pagos pelo fundo	/
27	BENEFÍCIOS	Soma valores	6 - Benefícios pagos pelo fundo	/
28	BENEFÍCIOS	Soma valores	6 - Benefícios pagos pelo fundo	/
29	BENEFÍCIOS	Soma valores	6 - Benefícios pagos pelo fundo	/
45	juuuu	Diminui valores	2 - Diferença de juros negativa (-)	/
46	juuuu	Soma valores	2 - Diferença de juros positiva (+)	/

55 registro(s) encontrado(s)

ABES SOFTWARE

JURÍDICO

**ITP TECNOLOGIA E INFORMÁTICA LTDA**  
GERVÁSTO KACZALA  
Sócio Administrador

continuação da certidão de nº 170104/30.585 – página 4 de 26

- o **Juros:** Cadastros dos tipos e variações dos juros utilizados nas correções de valores.

Juro	Nome Juro	Data	Valor	Ações
1	teste	06/11/2013	100%	/ x
1	teste	30/11/2013	1%	/ x
1	teste	30/11/2013	1%	/ x
2	teste2	30/11/2013	500%	/ x
2	teste2	09/10/2013	50%	/ x
3	aaa	06/11/2013	100%	/ x
3	aaa	03/11/2013	110%	/ x
4	aaaa	09/10/2013	50%	/ x
4	aaaa	30/11/2013	20%	/ x
6	fff	30/11/2013	5000%	/ x
7	www.1	09/10/2013	50%	/ x
7	www.2	07/11/2013	1%	/ x

12 registro(s) encontrado(s)

- o **Secretarias:** Registro das secretarias da entidade.

Código	Nome	Conta débito	Conta crédito	Ações
1	GABINETE DO PREFEITO	0	0	/ x
2	SECRETARIA DE ADMINISTRAÇÃO	0	0	/ x
3	SECRETARIA DA FAZENDA	0	0	/ x
4	SECRETARIA DO DESENVOLVIMENTO ECONOMICO	0	0	/ x
5	SECRETARIA DA SAUDE	0	0	/ x
6	SECRETARIA DO PLANEJAMENTO	0	0	/ x
7	SECRETARIA DE OBRAS	0	0	/ x
8	INATIVOS	0	0	/ x
9	PENSIONISTAS	0	0	/ x
10	PENSIONISTAS PAPS	0	0	/ x
11	PROCURADORIA GERAL DO MUNICÍPIO	0	0	/ x
12	SECRET. DE GESTÃO E REL. INST.	0	0	/ x
13	SEC. DE CIDADANIA E ASSIST. SOCIAL	0	0	/ x
14	GABINETE DO VICE PREFEITO	0	0	/ x
15	SECRETARIA DE EDUCAÇÃO	0	0	/ x

36 registro(s) encontrado(s)

ABES SOFTWARE  
  
 JURIDICO

continuação da certidão de nº 170104/30.585 – página 5 de 26

- o **Setores:** Setor em que está lotado o servidor dentro da secretaria.

Código	Nome	Relac.	Secretaria	Ações
1	GABINETE DO PREFEITO	010*	GABINETE DO PREFEITO	✂ ✕
2	GABINETE SECRETARIO ADM	0201	SECRETARIA DE ADMINISTRAÇÃO	✂ ✕
3	DIVISÃO RECURSOS HUMANOS	0202	SECRETARIA DE ADMINISTRAÇÃO	✂ ✕
4	SETOR DE PROTOCOLO	0203	SECRETARIA DE ADMINISTRAÇÃO	✂ ✕
5	SETOR DE PRESEDA	0204	SECRETARIA DE ADMINISTRAÇÃO	✂ ✕
6	SETOR DE POLHA DE RGTO	0205	SECRETARIA DE ADMINISTRAÇÃO	✂ ✕
7	DIVISÃO DOS SERVIDORES DE CEMTEHU	0206	SECRETARIA DE ADMINISTRAÇÃO	✂ ✕
8	ALMOXARFADO	0207	SECRETARIA DE ADMINISTRAÇÃO	✂ ✕
9	SERVIÇOS COMPLEMENTARES	0208	SECRETARIA DE ADMINISTRAÇÃO	✂ ✕
10	ARQUIVO	0210	SECRETARIA DE ADMINISTRAÇÃO	✂ ✕
11	PATRIMONIO	0211	SECRETARIA DE ADMINISTRAÇÃO	✂ ✕
12	SETOR DE COMPRAS	0212	SECRETARIA DE ADMINISTRAÇÃO	✂ ✕
13	EXPEDIENTE	0213	SECRETARIA DE ADMINISTRAÇÃO	✂ ✕
14	SETOR DE COMUNICAÇÃO E TELEFONIA	0214	SECRETARIA DE ADMINISTRAÇÃO	✂ ✕
15	GABINETE SECRETARIO DA FAZENDA	0301	SECRETARIA DA FAZENDA	✂ ✕

248 registro(s) encontrado(s)

- o **Ficha Cadastral:** Registro completo dos dados funcionais do servidor.

Matriculad	Unico	Nome	Cpf	Ações
15	1	LANA LUCIA FRAGA SANTOS	254.236.430-00	✂ ✕
21	2	LAURA NUNES ABREU	638.852.120-72	✂ ✕
38	3	LENI SILVA DA SILVA	382.387.650-68	✂ ✕
620	4	LENY FERILANDES FRANCA	411.941.870-72	✂ ✕
623	5	LENI BARROS COELHO	924.784.590-00	✂ ✕
634	6	LILA APARECIDA CARVALHO DE MOURA	473.189.850-20	✂ ✕
16	7	LILLIAN MARIA GOMES DE FREITAS RODRIGUES	371.197.590-53	✂ ✕
17	7	LILLIAN MARIA GOMES DE FREITAS RODRIGUES	371.197.590-54	✂ ✕
644	8	LORENA BARTHOLDY	268.433.850-15	✂ ✕
2041	9	LORENA SILVEIRA DA SILVA	413.199.310-49	✂ ✕
18	11	LUICI DA SILVA PEREIRA	001.598.970-41	✂ ✕
133456780	13	LUCIA TEREZINHA D GONCALVES	157.880.510-53	✂ ✕
23	14	LUIZ EDUARDO SANTOS DA SILVA	310.311.450-87	✂ ✕
660	15	LUIZ FRANCISCO DOS SANTOS	164.674.820-87	✂ ✕
2041	15	LUIS ROBERTO DA ROSA RODRIGUES	357.349.550-03	✂ ✕

3042 registro(s) encontrado(s)

ABES SOFTWARE

JURÍDICO

*[Assinatura]*  
**ITP TECNOLOGIA E INFORMATICA LTDA**  
 GFRV ÁSTO KACZALA  
 Sócio Administrador

continuação da certidão de nº 170104/30.585 – página 6 de 26

- o **Cargos:** Registro de todos os cargos existentes na entidade.

- o **Regime Horário:** Registro dos tipos de jornadas semanais da entidade.

Código	Nome	Ações
1	70 HORAS SEMANAIS	[edit] [delete]
2	40 HORAS SEMANAIS	[edit] [delete]
3	30 HORAS SEMANAIS	[edit] [delete]
5		[edit] [delete]

ABES SOFTWARE

JURÍDICO

continuação da certidão de nº 170104/30.585 – página 7 de 26

- o **Órgãos:** Empresa de lotação do servidor.

Dados do Órgão

Código: 1  
 Nome: PREFEITURA MUNICIPAL  
 Razão social: PM  
 Cnpj: 01054257000100  
 Indicador: 00  
 Sigla:  
 Natureza jurídica: 01 - ADMINISTRAÇÃO DIRETA  
 Poder: 01 - EXECUTIVO  
 Telefone: 31 26022000 Fax:  
 E-mail:  
 Site:  
 Unidade Gestora: 01 - 501

Cancelar Salvar

- o **Contas Bancárias:** Cadastro de contas bancárias da entidade.

Contas Bancárias

Filtrar (F4) Novo (F2) Imprimir (F10)

Código	Banco	Agência	Conta	Ações
1	1	1	3249245426	X
2	1	365	3249243427	X
6	2	322	12.164.820-06	X

0 registro(s) encontrado(s)

- o **Atas:** Atas das reuniões do conselho para disponibilizar no site do ente.

Atas

Filtrar (F4) Novo (F2)

Código	Descrição	Ações
1	ATA REUNIÃO 01/2014	X
2	ATA REUNIÃO 02/2014	X
3	ATA REUNIÃO 03/2014	X
4	ATA REUNIÃO 04/2014	X
5	ATA REUNIÃO 05/2014	X
6	ATA REUNIÃO 06/2014	X

0 registro(s) encontrado(s)

ABES SOFTWARE

JURÍDICO

*[Assinatura]*  
 I P TECNOLOGIA E INFORMÁTICA LTDA  
 GERENTE DO KAZZALA  
 Secret. Administrativo

continuação da certidão de nº 170104/30.585 – página 8 de 26

• **Movimentação:**

- **Lançamentos Gerais:** Esta tela é utilizada para cadastrar, alterar ou excluir valores para funcionários, aposentados ou pensionistas.

Fundo de Aposentados e Pensionistas

Nº. Lote	Data	Matrícula	Nome	Residência	Remuneração	Contrib. Func.	Contrib. Smp.	Prestos Anual	Correção	Ações
531941	21/11/2014	21	TALIA NUNES ABREU	PROVIDENTE DE APOSENTADORIA	598,74	0,00	0,00	0,00	0,00	✎ ✕
531940	21/11/2014	21	TALIA NUNES ABREU	PROVIDENTE DE APOSENTADORIA	598,00	0,00	0,00	0,00	0,00	✎ ✕
531942	21/11/2014	21	LAURA NUNES ABREU	CONTRIBUIÇÃO SERVIDOR PATRONAL	0,00	112,00	220,00	0,00	0,00	✎ ✕
400640	20/03/2014	101431	ROHA CONCEIÇÃO LOPES	PAGAMENTO DE PENSÃO	0,00	0,00	0,00	0,00	0,00	✎ ✕
400641	20/03/2014	100722	ADRIANES DOS SANTOS JOSENE	PAGAMENTO DE PENSÃO	0,00	0,00	0,00	0,00	0,00	✎ ✕
400642	20/03/2014	1077	ARCY MACHADO MARQUET	CONTRIBUIÇÃO SERVIDOR PATRONAL	0,00	107,00	111,00	0,00	0,00	✎ ✕
501401	21/01/2014	59	ANDRA DE ADEL VIEJO	CONTRIBUIÇÃO SERVIDOR PATRONAL	1600,00	100,00	120,00	0,00	0,00	✎ ✕
400639	21/01/2014	100733	ADRI ROCHA DE SAUZA	ANEXO	0,00	0,00	0,00	0,00	0,00	✎ ✕
400640	21/01/2014	0	AGAD ROBERTO RODRIGUES PEREIRA	BENEFÍCIO	0,00	0,00	0,00	0,00	0,00	✎ ✕
400645	01/05/2011	488	LIANY LEITE	CONTRIBUIÇÃO SERVIDOR PATRONAL	1207,04	111,00	200,00	0,00	0,00	✎ ✕
400646	01/05/2011	586	DEBOR VELLOSO	CONTRIBUIÇÃO SERVIDOR PATRONAL	1302,22	100,00	400,00	0,00	0,00	✎ ✕
			GRACIELA RODRIGUES LOPES	CONTRIBUIÇÃO SERVIDOR PATRONAL						

- **Lançamento de Correção:** É utilizada para a digitação do valor da aplicação que será individualizada para as pessoas participantes do fundo, e para a confirmação dos parâmetros para correção e para rateio.

Valor da Remuneração

Valor da Remuneração a ser Individualizado:

Individualizar Somente Para Ativos:

Empresa Geradora de Dados:

Amortizações sem base para correções:

Compensações financeiras com base para correções:

Receitas do fundo como base para correções:

Despesas do fundo como base para correções:

Aposentadorias como base para correções:

Pensões como base para correções:

Benefícios como base para correções:

Executa Correção da Remuneração Base:

ABES SOFTWARE

JURÍDICO

continuação da certidão de nº 170104/30.585 – página 9 de 26

- **Movimentação Bancária:** Lançamento das movimentações ocorridas em cada conta.

Movimentação Bancária

Filtrar (F4) Novo (F2) Imprimir (F10)

Código	Data	Conta	Histórico	Valor de Entrada	Valor de Saída	Ações
1	12/03/2014	3043243427	CONTRIBUIÇÃO SERVIDOR E PATRONAL	51,00	0,00	✎ ✕
2	21/08/2014	4443	PAGAMENTO DE APOSENTADORIA	0,00	186,18	✎ ✕
3	21/08/2014	3043243427	BENEFÍCIOS	256,21	0,00	✎ ✕
4	05/06/2014	3043243427	PAGAMENTO DE APOSENTADORIA	0,00	252,21	✎ ✕

4 registro(s) encontrado(s)

- **Importação de Dados:** Importa os dados para o sistema dos valores descontados em folha.

Importação

Data de Lançamento:

Competência:

Impor dependências:

Atualizar valores em Único Funcionários:  (Cidade, Endereço e CEP, Sexo, Estado Civil)

Tipo de Arquivo:

Arquivo de Origem:  Nenhum arquivo selecionado

Histórico de Contribuição da Pessoa:

Histórico de Contribuição da Entidade:

Histórico de Aposentadoria:

Histórico de Pensões:

Atenção: Todos os registros serão validados antes da importação.

ABES SOFTWARE  
  
 JURIDICO







**Dados Financeiros:**

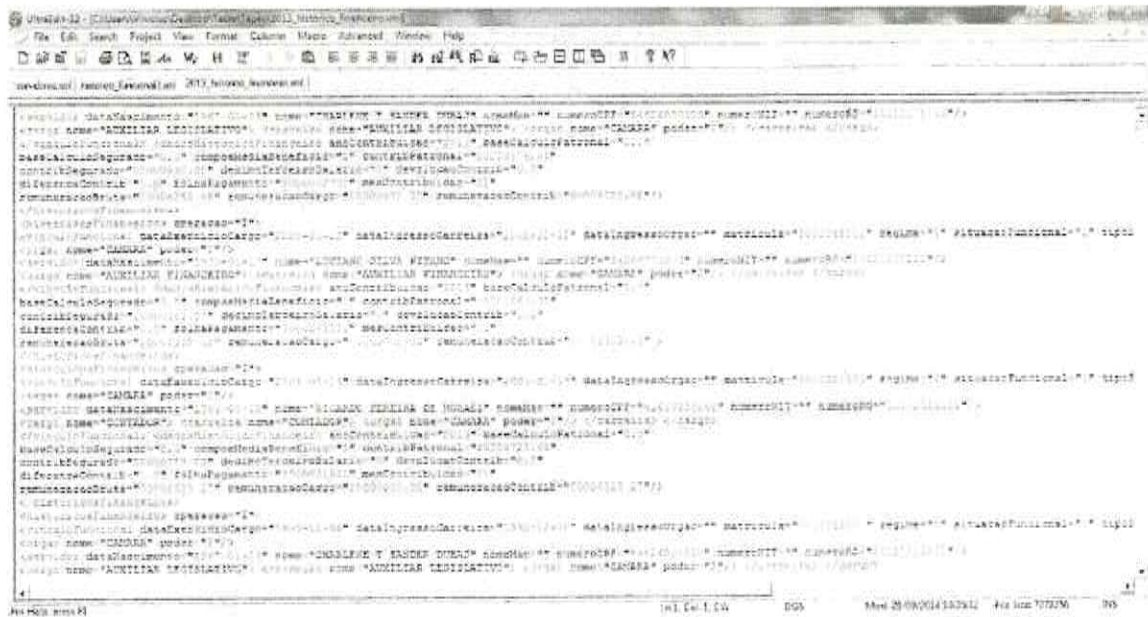

- o **Perícias:** Gerencia pericias médicas feitas pelo fundo.

Código	Matrícula	Nome	Data do último dia trabalho	Data da Perícia	Ações
24	174	CARMEN LUIZA DE ABREU CAMPOS	03/08/2014	20/08/2014	✎ ✕
23	805	ANGELISE FAGUNDES DA SILVA	20/08/2014	13/08/2014	✎ ✕
22	234	CLEONICE DA COSTA CORLHO	19/08/2014	20/08/2014	✎ ✕
21	58	ALZIRA DE ABREU FEIJO	01/08/2014	01/08/2014	✎ ✕
20	68	ANA MARIA NUNES BEN	27/08/2014	27/08/2014	✎ ✕
19	157	BRUMILDA AGUIAR VIEIRA	01/08/2014	01/08/2014	✎ ✕
18	231	CLELIA CONCEICAO LUZ DOS SANTOS	13/08/2014	13/08/2014	✎ ✕
17	228	CLEIA COLPES BRANDEL	13/08/2014	13/08/2014	✎ ✕
16	620	LENY FERNANDES FRANCA	13/08/2014	13/08/2014	✎ ✕
15	534	LILA APARECIDA CARVALHO DE MOURA	13/08/2014	13/08/2014	✎ ✕
14	21	LAURA NUNES ABREU	13/08/2014	13/08/2014	✎ ✕
13	12	LILLIAN MARIA GOMES DE FREITAS RODRIGUES	13/08/2014	13/08/2014	✎ ✕
12	123456789	LUCIA TEREZINHA D. GONCALVES	13/08/2014	13/08/2014	✎ ✕
11	12	LILLIAN MARIA GOMES DE FREITAS RODRIGUES	13/08/2014	13/08/2014	✎ ✕
10	10	LUCI DA SILVA PEREIRA	13/08/2014	13/08/2014	✎ ✕
9	56	LENY SILVA DA SILVA	13/08/2014	13/08/2014	✎ ✕
8	36	LENY SILVA DA SILVA	13/08/2014	13/08/2014	✎ ✕
7	023	LENY BARROS COELHO	13/08/2014	13/08/2014	✎ ✕

ABES SOFTWARE  
  
 JURIDICO

  
 I P TECNOLOGIA E INFORMATICA LTDA  
 GERVÁZIO KACZALA  
 Sr. Gerente



continuação da certidão de nº 170104/30.585 – página 14 de 26

▪ **Simulador de Benefícios**

- **Assentamentos:** Permite cadastrar todos os atos, com data, descritivo, e número de dias, gerando um documento que fará parte do processo de aposentadoria.

Assentamentos

Filtrar (F4) Novo (F2) Imprimir (F10)

Matrícula	Nome	Tipo Assentamento	Data	Nº Legislação	Ano	Ações
2060	ADRIANA PINTO LEAO	005 - Aproveitamento	02/02/2014	454545454	2014	→ / ✕
2060	ADRIANA PINTO LEAO	024 - Admissão Por Decisão Judicial	01/02/2014	545454	2010	→ / ✕
2060	ADRIANA PINTO LEAO	005 - Aproveitamento	07/02/2014	4444	2011	→ / ✕
2060	ADRIANA PINTO LEAO	029 - Aposentadoria - Desconstituição	10/02/2014	221	2013	→ / ✕
4		005 - Aproveitamento	04/02/2014	454	2014	→ / ✕
13	LANA LUCIA FRAGA SANTOS	040 - Adicional Por Tempo de Serviço	02/02/2013	104	2013	→ / ✕

5 registros encontrados(s)

- **Grade de efetividade:** Possibilita o cadastro de todas as faltas, férias, suspensões e afastamentos de cada ano trabalhado do funcionário compondo assim documento de comprovação de efetividade do tempo de serviço.

- **Concessão de Vantagens:** Permite cadastrar todas as vantagens concedidas ao funcionário compondo assim documento que fará parte do processo de aposentadoria.

Grade de Efetividade

Filtrar (F4) Novo (F2) Imprimir (F10)

Matrícula	Data	Denominação	Ato	Porcentual	Ações
4	01/02/2014	Denominação	Terceiro Ano	6,21%	→ / ✕

1 registros encontrados(s)

- **Limites:** Permitir o último salário mínimo, os valores da última remuneração e opcionalmente a média salarial para calculo da aposentadoria.

Limites do Salário

Filtrar (F4) Novo (F2) Imprimir (F10)

Matrícula	Nome	Salário Mínimo	Média	Ações
12	LILLIAN MARIA COMES DE FREITAS RODRIGUES	724,00	0,00	→ / ✕
18	LUCI DA SILVA PEREIRA	450,00	0,00	→ / ✕
26	LENI SILVA DA SILVA	0,00	0,00	→ / ✕
605	ANGELISE FAGUNDES DA SILVA	441,00	0,00	→ / ✕
666	LUIZ FRANCISCO DOS SANTOS	500,00	3.021,93	→ / ✕
1110	SILVIA CONCEICAO DA SILVA CUIVAREAS	510,00	2.429,72	→ / ✕
2541	LORENA SILVEIRA DA SILVA	650,00	0,00	→ / ✕
102756	ADAO ALVES	500,00	0,00	→ / ✕
103231	ADAO ROCHA DE SOUZA	500,00	1.192,97	→ / ✕
104762	GLORIA MARIA MARTINS	510,00	6.564,37	→ / ✕
104793	ELIZABETE LEAL DOS SANTOS	0,00	0,00	→ / ✕
105735	LANA LUCIA FRAGA SANTOS	600,00	0,00	→ / ✕

16 registros encontrados(s)

ABES SOFTWARE

JURIDICO



- **Média salarial:** Possibilita a importação ou digitação dos proventos recebidos, correção dos mesmos conforme tabela do INSS, cálculo da média de proventos recebidos a fim de determinar o teto da aposentadoria.

Calculo da Média

Matrícula: 600      Q: LUIZ FRANCISCO DOS SANTOS      Somar Vinculados:

Data	Indexador	Remuneração Base	Remuneração Corrigida	Ações	
199409	0,347200	640,30	1.507,10	/ x	<b>Resumo de Valores</b> Valor total: R\$ 374.710,99 Meses: 124 Média: R\$ 3.021,92 Paginas: Total: 157 Válidos: 150 20% Maiores: 124 Salário Mínimo: R\$ 300,00 Última Remuneração: R\$ 300,00
199410	0,218480	701,24	300,00	/ x	
199411	2,661007	696,59	1.853,69	/ x	
199412	0,141439	665,88	300,00	/ x	
199501	3,455569	271,57	938,43	/ x	
199502	0,242608	656,18	1.566,18	/ x	
199503	1,100149	847,22	932,07	/ x	
199504	2,953480	1.049,40	3.099,26	/ x	
199506	1,775201	1.140,24	2.024,16	/ x	
199506	2,740200	984,24	3.697,21	/ x	
199507	2,606000	970,24	2.529,49	/ x	
199508	2,813402	1.126,76	2.506,66	/ x	

Inicial:       Remuneração:       Importar Remuneração       Corrigir Valores  
 Final:       Aliquota:       Extrato Remuneração       Extrato Média Simples       Extrato Média  
 Corrigido:           

0,02014       Percentuais      \*Não informado usa os valores mais recentes

ABES SOFTWARE

JURÍDICO

*[Assinatura]*  
**IP TECNOLOGIA E INFORMATICA LTDA**  
 GERVAISIO KACZALA  
 Sócio Administrador

continuação da certidão de nº 170104/30.585 – página 16 de 26

**Tela de Impressão das médias para a apuração do salário benefício:**

		Município Demonstração 90.004.004-0001-99 (2010)1010111 @vinculos@tceba.org.br Rua São Joaquim, 1299 São Leopoldo 91200-000 RS																																																																																																																																	
<b>Média Simples</b>																																																																																																																																			
Nome: (20) ANTONIO ALBERTO CORTELLI BORBA		Sexo: Masculino																																																																																																																																	
Data Nascimento: 04.09.1948		Competência Cálculo: 12/2014																																																																																																																																	
Total de Meses: 048	Total de Meses: 039 Vale 009	50% Inicial: 126	Soma 50%: 1.001.548,58																																																																																																																																
Total das Remunerações: 1.100.000,00	Salário Mínimo: 724	Média de Remuneração: 1.492,00	Última Remuneração: 4.000,00																																																																																																																																
<b>Composição da Última Remuneração</b>																																																																																																																																			
VENCIMENTO: 4.000,00			0,00																																																																																																																																
0,00		0,00	0,00																																																																																																																																
0,00		0,00	0,00																																																																																																																																
0,00		0,00	0,00																																																																																																																																
<table border="1"> <thead> <tr> <th>Ano/Mês</th> <th>Indexador</th> <th>Remuneração Base</th> <th>Remuneração Corrigida</th> </tr> </thead> <tbody> <tr><td>198407</td><td>6.327078</td><td>2.000,00</td><td>10.454,18</td></tr> <tr><td>198408</td><td>5.96444</td><td>2.000,00</td><td>11.928,88</td></tr> <tr><td>198409</td><td>5.592642</td><td>2.000,00</td><td>11.911,38</td></tr> <tr><td>198410</td><td>5.211618</td><td>2.000,00</td><td>11.143,02</td></tr> <tr><td>198411</td><td>5.049773</td><td>2.000,00</td><td>10.937,88</td></tr> <tr><td>198412</td><td>5.291677</td><td>2.000,00</td><td>10.229,10</td></tr> <tr><td>198501</td><td>5.183088</td><td>2.000,00</td><td>10.266,14</td></tr> <tr><td>198502</td><td>5.091931</td><td>2.000,00</td><td>10.199,89</td></tr> <tr><td>198503</td><td>5.047987</td><td>2.000,00</td><td>10.099,81</td></tr> <tr><td>198504</td><td>4.977771</td><td>2.000,00</td><td>9.925,54</td></tr> <tr><td>198505</td><td>4.882698</td><td>2.000,00</td><td>9.748,00</td></tr> <tr><td>198506</td><td>4.781924</td><td>2.000,00</td><td>9.623,29</td></tr> <tr><td>198507</td><td>4.676912</td><td>2.000,00</td><td>9.533,02</td></tr> <tr><td>198508</td><td>4.564232</td><td>2.000,00</td><td>9.122,46</td></tr> <tr><td>198509</td><td>4.512147</td><td>2.000,00</td><td>9.034,19</td></tr> <tr><td>198510</td><td>4.462298</td><td>2.000,00</td><td>8.931,79</td></tr> <tr><td>198511</td><td>4.404236</td><td>2.000,00</td><td>8.800,47</td></tr> <tr><td>198512</td><td>4.338732</td><td>2.000,00</td><td>8.677,44</td></tr> <tr><td>198601</td><td>4.268299</td><td>2.000,00</td><td>8.536,59</td></tr> <tr><td>198602</td><td>4.206874</td><td>2.000,00</td><td>8.413,78</td></tr> <tr><td>198603</td><td>4.177216</td><td>2.000,00</td><td>8.294,43</td></tr> <tr><td>198604</td><td>4.139137</td><td>2.000,00</td><td>8.220,27</td></tr> <tr><td>198605</td><td>4.136184</td><td>2.000,00</td><td>8.272,27</td></tr> <tr><td>198606</td><td>4.047844</td><td>2.000,00</td><td>8.135,69</td></tr> <tr><td>198607</td><td>4.018818</td><td>2.000,00</td><td>8.037,63</td></tr> <tr><td>198608</td><td>3.978483</td><td>2.000,00</td><td>7.950,66</td></tr> <tr><td>198609</td><td>3.972323</td><td>2.000,00</td><td>7.920,43</td></tr> <tr><td>198610</td><td>3.870162</td><td>2.000,00</td><td>7.840,32</td></tr> <tr><td>198611</td><td>3.951448</td><td>2.000,00</td><td>7.822,86</td></tr> <tr><td>198612</td><td>3.850388</td><td>2.000,00</td><td>7.800,77</td></tr> <tr><td>198701</td><td>3.811923</td><td>2.000,00</td><td>7.821,88</td></tr> </tbody> </table>				Ano/Mês	Indexador	Remuneração Base	Remuneração Corrigida	198407	6.327078	2.000,00	10.454,18	198408	5.96444	2.000,00	11.928,88	198409	5.592642	2.000,00	11.911,38	198410	5.211618	2.000,00	11.143,02	198411	5.049773	2.000,00	10.937,88	198412	5.291677	2.000,00	10.229,10	198501	5.183088	2.000,00	10.266,14	198502	5.091931	2.000,00	10.199,89	198503	5.047987	2.000,00	10.099,81	198504	4.977771	2.000,00	9.925,54	198505	4.882698	2.000,00	9.748,00	198506	4.781924	2.000,00	9.623,29	198507	4.676912	2.000,00	9.533,02	198508	4.564232	2.000,00	9.122,46	198509	4.512147	2.000,00	9.034,19	198510	4.462298	2.000,00	8.931,79	198511	4.404236	2.000,00	8.800,47	198512	4.338732	2.000,00	8.677,44	198601	4.268299	2.000,00	8.536,59	198602	4.206874	2.000,00	8.413,78	198603	4.177216	2.000,00	8.294,43	198604	4.139137	2.000,00	8.220,27	198605	4.136184	2.000,00	8.272,27	198606	4.047844	2.000,00	8.135,69	198607	4.018818	2.000,00	8.037,63	198608	3.978483	2.000,00	7.950,66	198609	3.972323	2.000,00	7.920,43	198610	3.870162	2.000,00	7.840,32	198611	3.951448	2.000,00	7.822,86	198612	3.850388	2.000,00	7.800,77	198701	3.811923	2.000,00	7.821,88
Ano/Mês	Indexador	Remuneração Base	Remuneração Corrigida																																																																																																																																
198407	6.327078	2.000,00	10.454,18																																																																																																																																
198408	5.96444	2.000,00	11.928,88																																																																																																																																
198409	5.592642	2.000,00	11.911,38																																																																																																																																
198410	5.211618	2.000,00	11.143,02																																																																																																																																
198411	5.049773	2.000,00	10.937,88																																																																																																																																
198412	5.291677	2.000,00	10.229,10																																																																																																																																
198501	5.183088	2.000,00	10.266,14																																																																																																																																
198502	5.091931	2.000,00	10.199,89																																																																																																																																
198503	5.047987	2.000,00	10.099,81																																																																																																																																
198504	4.977771	2.000,00	9.925,54																																																																																																																																
198505	4.882698	2.000,00	9.748,00																																																																																																																																
198506	4.781924	2.000,00	9.623,29																																																																																																																																
198507	4.676912	2.000,00	9.533,02																																																																																																																																
198508	4.564232	2.000,00	9.122,46																																																																																																																																
198509	4.512147	2.000,00	9.034,19																																																																																																																																
198510	4.462298	2.000,00	8.931,79																																																																																																																																
198511	4.404236	2.000,00	8.800,47																																																																																																																																
198512	4.338732	2.000,00	8.677,44																																																																																																																																
198601	4.268299	2.000,00	8.536,59																																																																																																																																
198602	4.206874	2.000,00	8.413,78																																																																																																																																
198603	4.177216	2.000,00	8.294,43																																																																																																																																
198604	4.139137	2.000,00	8.220,27																																																																																																																																
198605	4.136184	2.000,00	8.272,27																																																																																																																																
198606	4.047844	2.000,00	8.135,69																																																																																																																																
198607	4.018818	2.000,00	8.037,63																																																																																																																																
198608	3.978483	2.000,00	7.950,66																																																																																																																																
198609	3.972323	2.000,00	7.920,43																																																																																																																																
198610	3.870162	2.000,00	7.840,32																																																																																																																																
198611	3.951448	2.000,00	7.822,86																																																																																																																																
198612	3.850388	2.000,00	7.800,77																																																																																																																																
198701	3.811923	2.000,00	7.821,88																																																																																																																																

ABES SOFTWARE

JURÍDICO

  
IP TECNOLOGIA E INFORMÁTICA LTDA  
GERVÁSIO KACZALA  
Sócio Administrador

continuação da certidão de nº 170104/30.585 – página 17 de 26

- **Cálculos:** Checar as possibilidades de aprovação das aposentadorias e calcular o valor de cada uma delas.

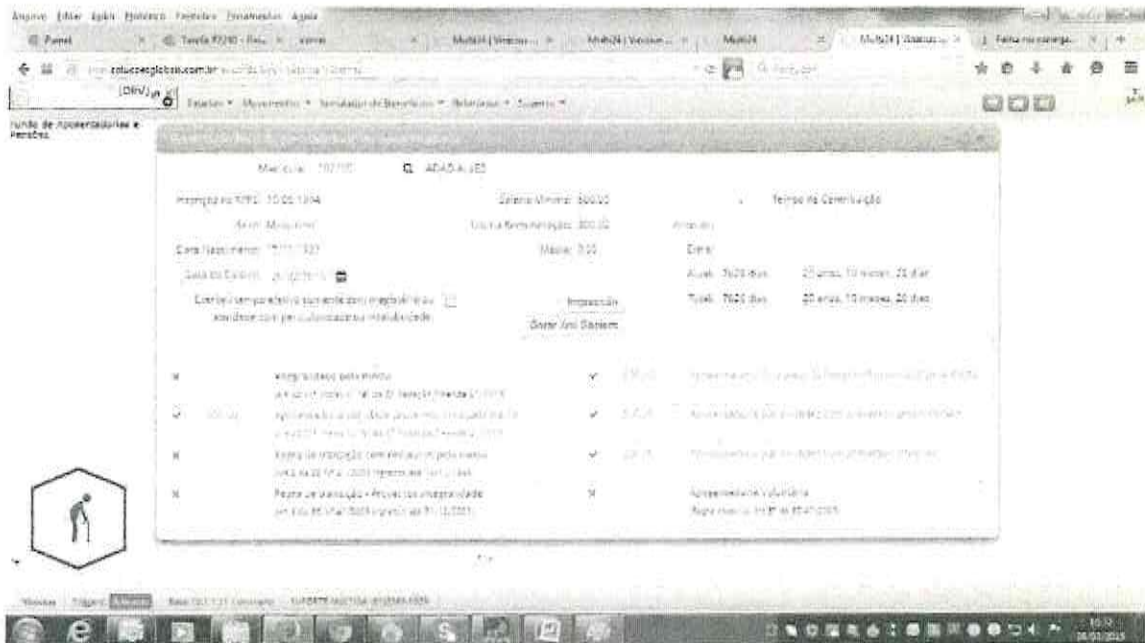

ABES SOFTWARE

JURÍDICO

*[Handwritten Signature]*  
**IP TECNOLOGIA E INFORMATICA LTDA**  
**GERVÁSIO KAUZALA**  
 Sócio Administrador



**Possibilidades de aposentadoria do Servidor.**



Número de Contribuição:  
00.704.404.0000-00  
(00.00000000)  
quimica@abes.org.br  
Rua dos Juristas, 1009  
São José do Rio Preto  
13120-000  
SP

**Simulação de Cálculo de Benefício**

Dados do Beneficiário		
Nome: S/A ANTONIO ALBERTO CORTELLINI SOUSA	Admissão: 01/08/1980	
Cpf: 314.170.430-91	Sexo: Masculino	
Data Inscricao: 04/09/1948	Data Base de Cálculo: 24/04/2018	
Data Última Carga: 01/08/1980	Data Aposentadoria:	
Função: Servidor Público	Data Entrada no Serviço Público: 01/08/1980	
Idade: 69 Anos Completos	Cargo:	
	Idade em Dias: 24239 Dias de Idade	
Tempo de Contribuição		
Tempo Exato: 39 Dias	Dias: 31	Tempo Afastamento: 08
Tempo Anterior Geral: 33 anos, 8 meses	Dias: 4285	Tempo Afastamento Magistério: 0
Tempo Anterior Magistério:	Dias:	
Tempo Atual: 30 anos, 2 meses, 2 dias	Dias: 7292	
Tempo Total: 33 anos, 11 meses, 14 dias	Dias: 12209	
<b>Integralidade pelo médio (Art 40 §º, Inciso III, "a" de CF Redação Emenda 41/2003)</b>		
Tempo no Cargo: Aprovado		
Tempo Serviço Público: Aprovado		
Idade: Aprovado		
Tempo de Contribuição: Não tem tempo de contribuição suficiente - Completo em 18/08/2018	Altera permanência concedida em: 18/08/2018	
<b>Aposentadoria por idade prevista prop pelo médio (Art 40 §º, Inciso III, "b" de CF Redação Emenda 41/2003)</b>		
Tempo no Cargo: Aprovado	Valor: R\$ 2.879,14	
Tempo Serviço Público: Aprovado		
Idade: Aprovado		
Tempo de Contribuição: Aprovado		
<b>Regra de Transição com Redutores pelo Médio (Art 2 da CON 43/2003 Ingresso até 18/12/1998)</b>		
Tempo no Cargo: Aprovado		
Tempo Serviço Público: Aprovado		
Idade: Aprovado	Período: 1286 Dias	
Tempo de Contribuição: Não tem tempo de contribuição suficiente - Completo em 04/11/2018	Altera permanência concedida em: 04/11/2018	
<b>Regra de Transição - Previstas Integralidade (Art 6 da CON 43/2003 Ingresso até 31/12/2003)</b>		
Tempo no Cargo: Aprovado		
Tempo Serviço Público: Aprovado		
Idade: Aprovado		
Tempo de Contribuição: Não tem tempo de contribuição suficiente - Completo em 18/08/2018		
Tempo de Carreira: Aprovado		
<b>Aposentadoria Especial Integral/Proporcional pelo médio</b>		
Idade: Não tem idade suficiente - Completo em 04/09/2018	Valor: R\$ 2.879,14	
<b>Aposentadoria por invalidez com previstas proporcionais</b>		
Idade: Aprovado	Valor: R\$ 2.879,14	
<b>Aposentadoria por invalidez com previstas integrais</b>		
Idade: Aprovado	Valor: R\$ 4.000,00	
<b>Aposentadoria voluntária - Regra especial Art 2º de CL 40/2003 Ingresso até 30/12/1998</b>		
Tempo no Cargo: Aprovado		
Tempo Serviço Público: Aprovado		
Tempo de Contribuição: Não tem tempo de contribuição suficiente - Completo em 04/09/2018		
Tempo de Carreira: Aprovado		

ABES SOFTWARE

JURÍDICO

**IP TECNOLOGIA E INFORMÁTICA LTDA**  
GERVÁSIO KACZALA  
Sócio Administrador



continuação da certidão de nº 170104/30.585 – página 19 de 26

- **Gera Arquivo Sapiem:** Gera arquivo XML para importação dos dados no sistema do TCE (Sapiem).
- **Relatórios:**
  - Permite emissões de extratos individualizados.

The screenshot shows a web-based interface for generating reports. It includes several filter sections:

- Tipos de Relatório:** Extrato Individualizado
- Data Inicial:** [Calendar icon]
- Data Final:** [Calendar icon]
- Empresa/Órgão de Destino:** [Search icon]
- Sector Inicial:** [Search icon]
- Sector Final:** [Search icon]
- Matricula Inicial:** [Search icon]
- Matricula Final:** [Search icon]
- Mensagem do Extrato:** [Text area]
- Modelo:** Com Remuneração / Contribuições
- Contém:** Atualiza
- Tipo de Contribuição:** Todos
- Listar Contribuições Pendentes:** Sim
- Listar Exonerados:** Sim

**Tela Impressa do Extrato Individualizado:**



Município Democrático  
 R. 704-101/0001-69  
 (15) 15151511  
 gavinhas@terra.com.br  
 Rua São Joaquim 1299  
 São Leopoldo  
 93120-250  
 RS

**Extrato Individualizado**

Contribuinte: 000000020 ANTONIO ALBERTO CORTELLI BORSA		Data Inicial do Extrato: 01/01/2010			
CPF: 314.170.430-91		Data Final do Extrato: 31/12/2010			
Endereço: V.R. CARBONIL RUA 291		Data de Admissão: 01/08/1981			
Cidade/CEP/UF: ALBERTO 97.541-510 RS					
Setor: SECRETARIA DE FINANÇAS					
Cargo: AGENTE ADMINISTRATIVO					
Saldo Anterior Contribuição do Servidor: 21.000,76		Saldo Anterior Contribuição Patronal: 21.904,00			
		Total Anterior: 42.904,76			
Competência	Remuneração	Servidor	Patronal	Total	
2010/01	2.311,64	264,28	327,74	3.009,66	
2010/02	2.311,64	264,28	327,74	3.009,66	
2010/03	2.311,64	264,28	327,74	3.009,66	
2010/04	2.421,91	266,41	377,70	3.144,11	
2010/05	2.421,91	266,41	377,70	3.144,11	
2010/06	2.421,91	266,41	377,70	3.144,11	
2010/07	2.421,91	266,41	377,70	3.144,11	
2010/08	2.421,91	266,41	377,70	3.144,11	
2010/09	2.421,91	266,41	377,70	3.144,11	
2010/10	2.421,91	266,41	377,70	3.144,11	
2010/11	2.421,91	266,41	377,70	3.144,11	
2010/12	6.200,36	462,04	1.522,11	8.184,51	
Total Contribuição do Servidor: 14.395,43		Total Contribuição do Patronal: 52.461,61		Total Gerar: 47.215,93	

ABES SOFTWARE  
  
 JURÍDICO

IP TECNOLOGIA E INFORMATICA LTDA  
 GERALDO KACZALA  
 Sócio Administrador





continuação da certidão de nº 170104/30.585 – página 21 de 26

- o Atestado de vida para inativos e pensionistas.

Tela do Atestado de Vida Impresso. Tem por fim atestar que o Inativo encontra-se vivo para receber o seu benefício.



**Município Demonstração**  
Fundo de Previdência Social do Município  
Rua São Joaquim 1209  
São Leopoldo  
RS  
(15)1515151

**Atestado de Vida**

<b>Nome</b>	FERNANDO CRISPIM DO RIO	<b>Emissão</b>	24/04/2015
<b>Responsável</b>		<b>CPF</b>	163.758.660-40
<b>Estado Civil</b>	Casado (a)	<b>Fone</b>	(51)3422.8251
<b>Endereço</b>	CARLOS RIBEIRO, RUA,273	<b>UF</b>	RS
<b>CEP</b>	97.544-110 <b>Bairro</b>		
<b>Cidade</b>	ALEGRETE		

Senhor(a) Inativo(a):  
Com o preenchimento e assinatura desta declaração, Vossa Senhoria estará cumprindo as exigências legais para a manutenção do benefício percebido mensalmente.  
Entretanto, deve ser observado que:  
1 - É necessário o reconhecimento de firma da assinatura em cartório, por autenticidade;  
2 - O curador deve declarar pelo cartório, enviando obrigatoriamente a documentação comprobatória, ou seja, cópia autenticada da carteira definitiva ou provisória, no caso de provisória, deve constar o prazo de validade;  
3 - Em caso de procuração, a mesma deve ser autenticada e atualizada (2003), devendo ser enviada juntamente com o atestado de vida;  
4 - O responsável por esta declaração estará sujeito às sanções do código penal brasileiro (artigo 299);  
5 - Esta declaração deverá estar em no IPTESTE, sito à rua Teste Teste, 0600, sala 0000, 200. andar, edifício TESTE TESTE, cidade Teste, RS, CEP. 95700-000, irremovivelmente, até o dia 31/03/2003, e só produzirá efeito a partir da data de recebimento. Declarações recebidas após esta data, implicarão na suspensão do benefício até o mês subsequente;  
6 - Necessitando algum esclarecimento, consulte o IPTESTE através dos fones (51) 450-0000 e/ou (54) 450-0000.  
7 - Após o reconhecimento de firma da assinatura, fazer uma cópia e entregar junto com o original para "protocolo de entrega".

DECLARO QUE AS INFORMAÇÕES ACIMA SÃO VERDADEIRAS E DE MINHA INTEIRA RESPONSABILIDADE.  
OBS. SE ESTE DOCUMENTO NÃO FOR PREENCHIDO CORRETAMENTE, SEU BENEFÍCIO PODERÁ FICAR BLOQUEADO AGUARDANDO CORREÇÃO NO ATESTADO DE VIDA.

ASSINATURA DO INATIVO OU RESPONSÁVEL

ABES SOFTWARE

JURIDICO

IP TECNOLOGIA E INFORMÁTICA LTDA  
GERVÁSIO KACZALA  
Sócio Administrador





continuação da certidão de nº 170104/30.585 – página 23 de 26

- o Extratos bancários.

Consulta Extrato Bancário

Data Inicial: 30/06/2000

Data Final: 05/06/2014

Código da Conta: [ ]

Número da Conta: [ ]

Consultar

- o Estatísticas de valores arrecadados.

Estatísticas de Valores Arrecadados

Para Inicial: [ ]

Data Final: [ ]

Relatório: [ ]

Arquitos: [ ]

Receitas: [ ]

Nr. Servidores: [ ]

Contab. Servidor: [ ]

Contab. Estabilidade: [ ]

Contab. Servidor + Estabilidade: [ ]

- o Emissão de etiquetas.

Impressão de Etiquetas

Modelo: 3 Colunas - 10 Filas - 6,7 cm X 2,5 cm

Tipo: Funcionários

Imprimir

- o Emissão de certidão de tempo de contribuição, anexos I, II, III.

Relatório Certidão Anexos I, II, III

Número CTC: 502

Matrícula: 15121 - ADAO ROCHA DE SOUZA

Responsável Pelas Informações: Resp. Alex

Matrícula Responsável Pelas Informações: 30

Dirigente da Unidade Gestora: JG Alex

Período de Contribuição Compreendido Nesta Certidão: 29/06/2000 - 01/03/2014

Endereço Eletrônico para Confirmação desta Certidão: LER CAMPO OBSERVAÇÕES

Fonte de Informação: Anal

Destinação do Tempo de Contribuição: 01/01/2000 - 31/12/2014 (INSS)

Data Emissão: 05/06/2014

Observações Gerais: [ ]

ABES SOFTWARE

JURIDICO

IP TECNOLOGIA E INFORMATICA LTDA  
GERVÁSIO KACZALA  
Sócio Administrador



continuação da certidão de nº 170104/30.585 – página 24 de 26

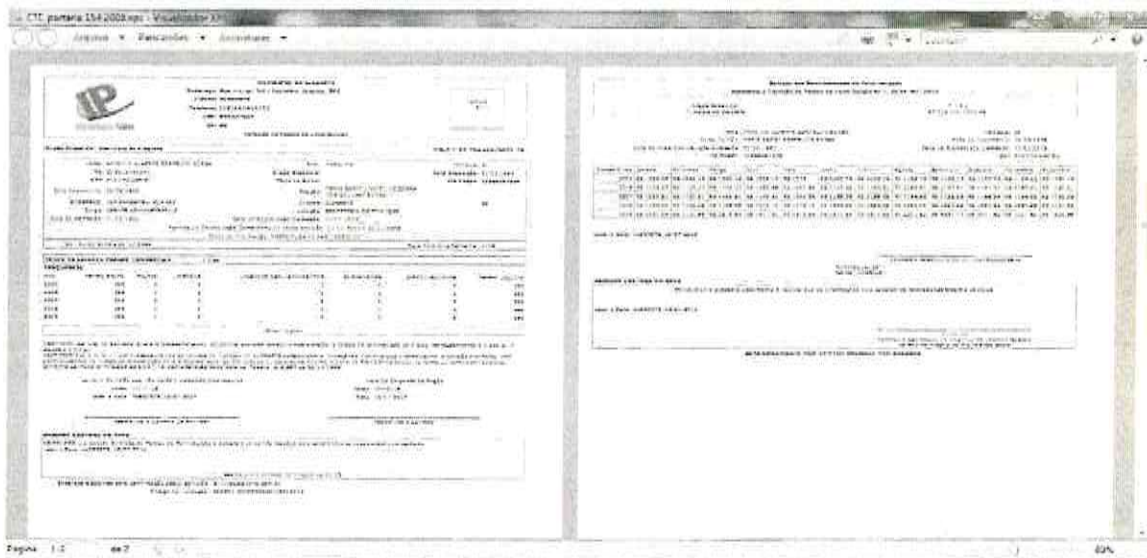

o Funcionários recadastrados.



**Diagrama das Tabelas do Sistema. Montagem estrutural no banco de dados. Forma de como o sistema foi delineado:**

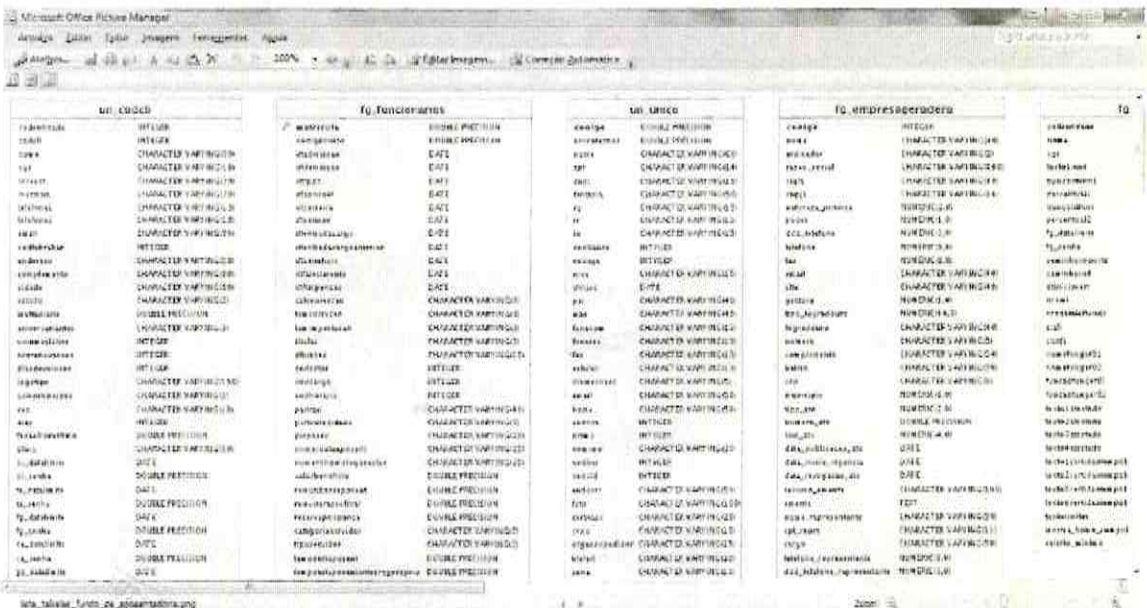

ABES SOFTWARE

JURIDICO



*[Handwritten Signature]*  
I.P. TECNOLOGIA E INFORMATICA LTDA  
GERVASTO KACZALA  
SOLUÇÕES EMPRESARIAIS





The first part of the document  
 discusses the importance of  
 maintaining accurate records  
 and the role of the  
 committee in this regard.  
 It also mentions the  
 need for regular  
 communication and  
 collaboration between  
 all members of the  
 organization.

The second part of the document  
 focuses on the financial  
 aspects of the organization,  
 including the budget and  
 the allocation of funds.  
 It highlights the need for  
 transparency and accountability  
 in all financial transactions.