

ESTADO DO RIO GRANDE DO SUL
PREFEITURA MUNICIPAL DE SALTO DO JACUÍ



PROJETO DE PAVIMENTAÇÃO

LOCAL: RUA TOMAS BORBA

TRECHO: Rua Avenida Pio XII - Dorval Prates

ÁREA: $402,75\text{m} \times 8,40\text{m} + 156,90(\text{BOCAS}) = 3.540,00 \text{ m}^2$

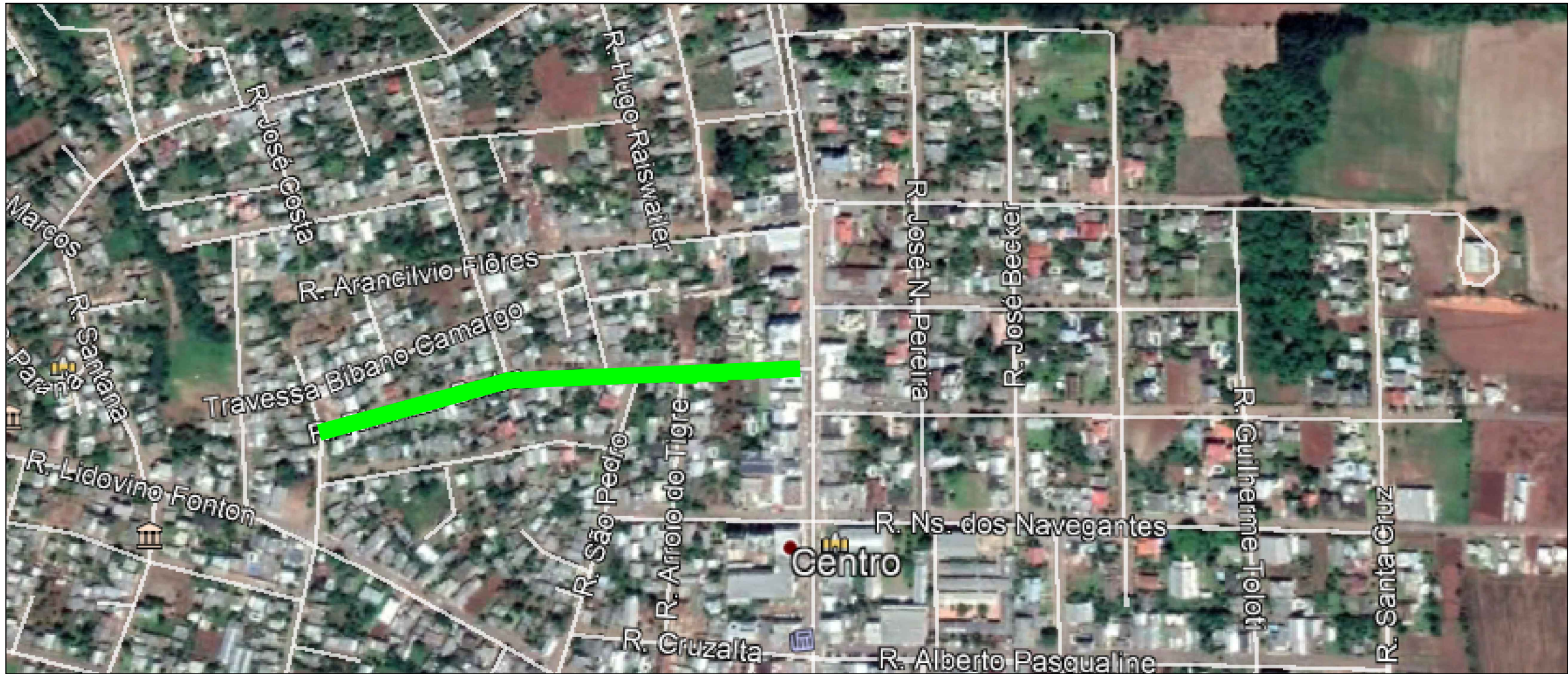
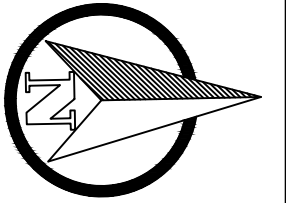

SITUAÇÃO
Imagem de satélite
Sem escala



LOCALIZAÇÃO
Imagem de satélite
Sem escala

LEGENDA

- MARCAÇÃO DO TRECHO
- SIMBOLO DE NORTE

PREFEITURA MUNICIPAL DE SALTO DO JACUÍ

<p>TIPO: SITUAÇÃO E LOCALIZAÇÃO</p> <p>LOCAL: RUA TOMAS BORBA</p> <p>TRECHO: Rua Avenida Pio XII - Dorval Prates</p> <p>ÁREA: 402,75m X 8,40m +156,90(BOCAS)= 3.540,00 m²</p>	<p>PROPRIETÁRIO: _____</p> <p>RESPONSÁVEL TÉCNICO: _____</p>	<p>DATA: 2020</p> <p>ESCALA: SEM ESCALA</p> <p>PRANCHA: Única</p>
---	--	---

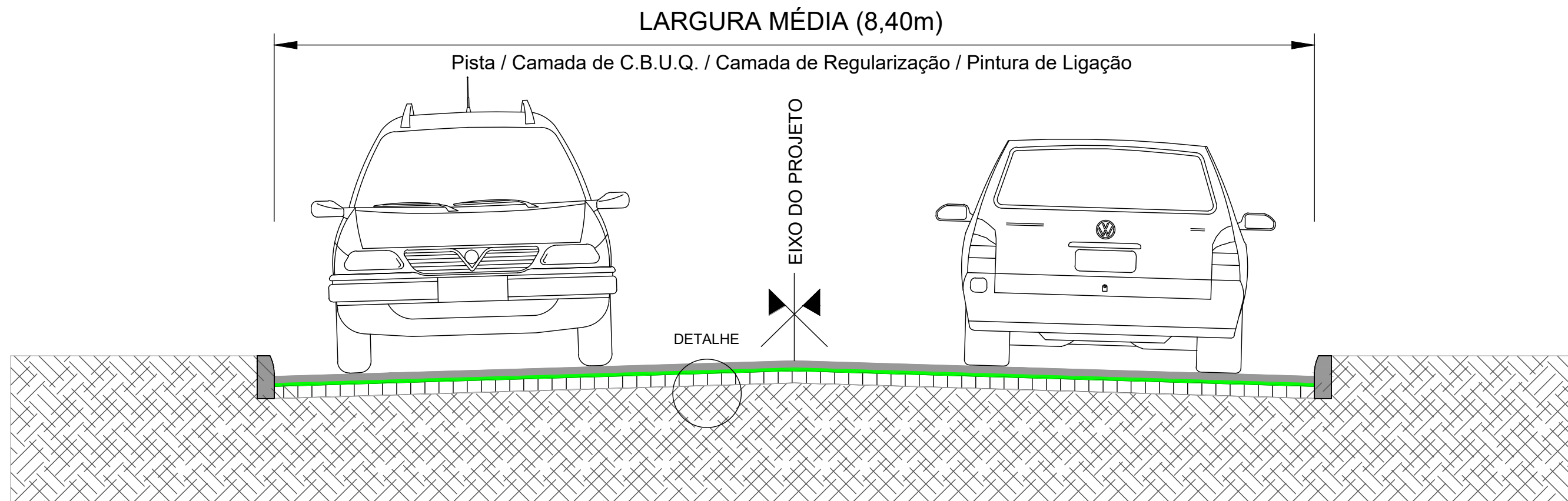

SEÇÃO TIPO DE PAVIMENTAÇÃO

SEM ESCALA

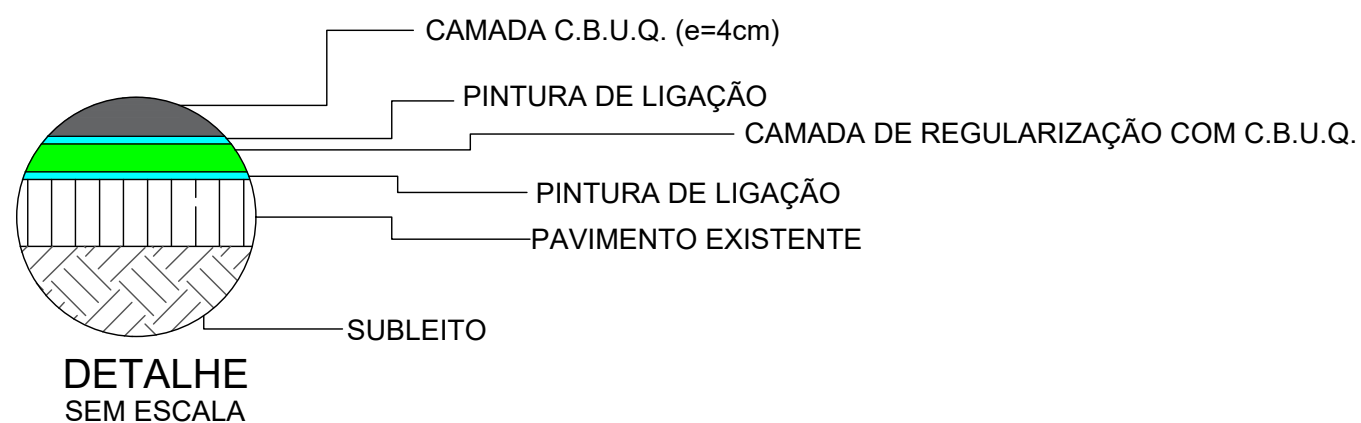

PREFEITURA MUNICIPAL DE SALTO DO JACUÍ

<p>TIPO: SEÇÃO TIPO PAVIMENTAÇÃO</p> <p>LOCAL: RUA TOMAS BORBA</p> <p>TRECHO: Rua Avenida Pio XII - Dorval Prates</p> <p>ÁREA: 402,75m X 8,40m +156,90(BOCAS)= 3.540,00 m²</p>	<p>PROPRIETÁRIO:</p> <p>_____</p> <p>RESPONSÁVEL TÉCNICO:</p> <p>_____</p>	<p>DATA: 2020</p> <p>ESCALA: SEM ESCALA</p> <p>PRANCHA: Única</p>
---	--	---

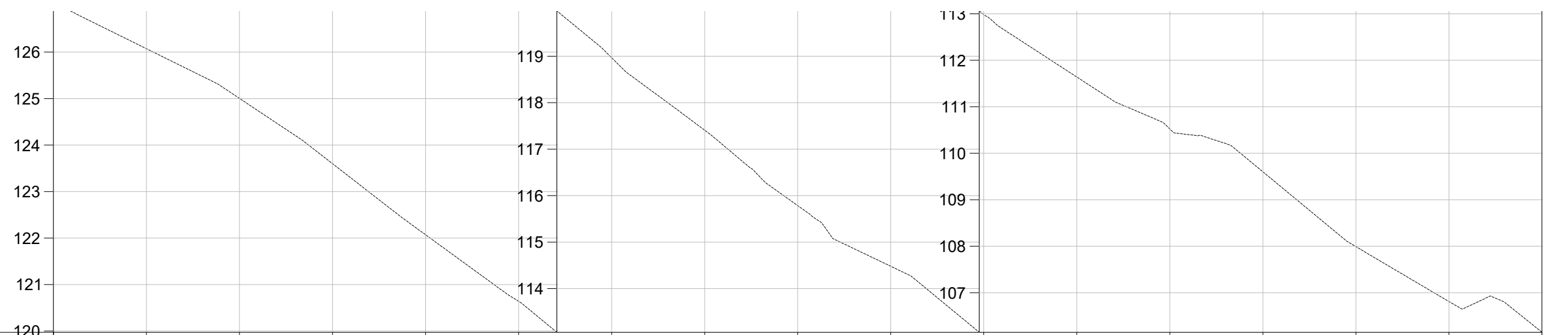
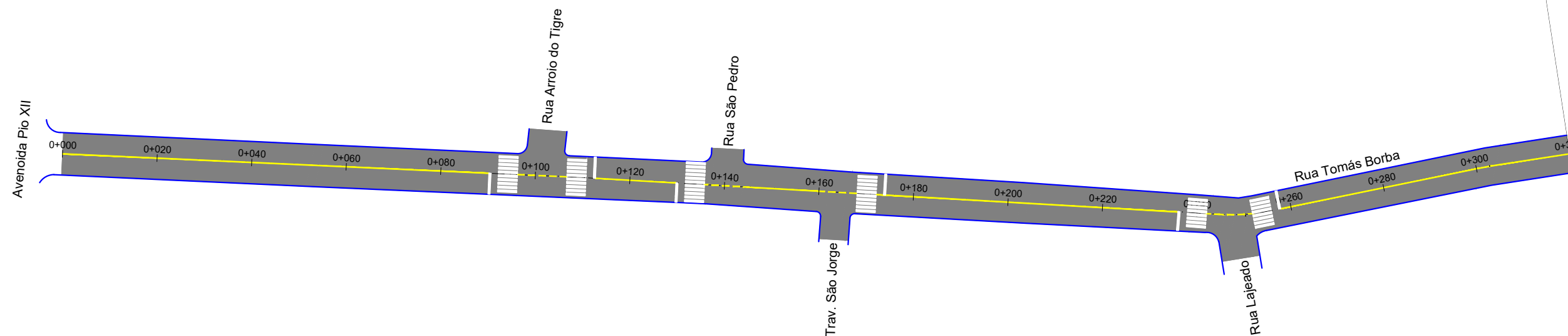
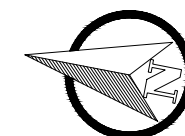

COTAS TN/PROJ.	127,08 127,079	126,07 126,073	125,00 125,004	123,60 123,600	122,07 122,071	120,64 120,640	118,97 118,968	117,41 117,408	115,79 115,786	114,48 114,481	112,98 112,981	111,64 111,640	110,52 110,523	109,60 109,601	107,99 107,991	106,81 106,810	106,15		
ESTACAO	0+000	0+020	0+040	0+060	0+080	0+100	0+120	0+140	0+160	0+180	0+200	0+220	0+240	0+260	0+280	0+300	0+320		
PLANIMET.	TANGENTE L=109.751					R=100,000 D=1217					TANGENTE L=133.729			R=42,995		TANGENTE L=44.585		R=100,000 D=4,817	TANGENTE L=49.127

LEGENDA

PLANTA BAIXA

PERFIL

- MEIO FIO EXISTENTE
- CERCA EXISTENTE
- ÁREA DE PAVIMENTAÇÃO
- SIMBOLO DE NORTE
- DEMARCAÇÃO DO EIXO
- 0+020 ESTAQUEMANTO
- PLACA A-32b (PASSAGEM DE PEDESTRES)
- ÁREA DE CANTEIRO
- ÁRVORE EXISTENTE
- FAIXA DE SEGURANÇA
- PINTURA DE EIXO
- PINTURA DE BORDO
- PERFIL PROJETADO DA VIA



PREFEITURA MUNICIPAL DE SALTO DO JACUÍ

TIPO: PROJETO DE PAVIMENTAÇÃO E SINALIZAÇÃO	PROPRIETÁRIO: _____	DATA: 2020
LOCAL: RUA TOMAS BORBA	RESPONSÁVEL TÉCNICO: _____	ESCALA: Horizontal: 1:1.000 Vertical: 1:100
TRECHO: Rua Avenida Pio XII - Dorval Prates		PRANCHA: PAV - 1
ÁREA: 402,75m X 8,40m +156,90(BOCAS)= 3.540,00 m²		

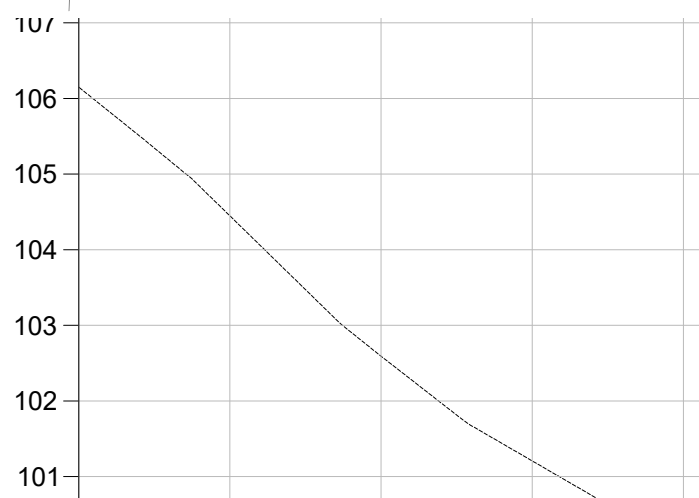
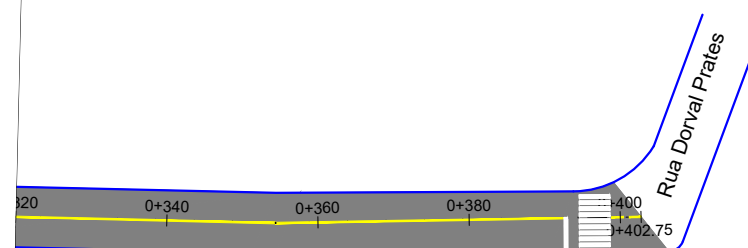
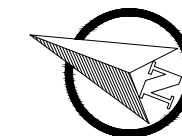

COTAS TN/PROJ.	106,15 106,150	104,45 104,448	102,59 102,593	101,21 101,207	100,26 100,256	100,16 100,155
ESTACA	0+320	0+340	0+360	0+380	0+400	0+403
PLANIMET.	TANGENTE L=49.127		TANGENTE L=48.347			

LEGENDA

- | | | |
|---|---|---|
| <ul style="list-style-type: none"> MEIO FIO EXISTENTE CERCA EXISTENTE ÁREA DE PAVIMENTAÇÃO SIMBOLO DE NORTE DEMARCAÇÃO DO EIXO ESTAQUEMANTO | <p>PLANTA BAIXA</p> <ul style="list-style-type: none"> PLACA A-32b (PASSAGEM DE PEDESTRES) ÁREA DE CANTEIRO ÁRVORE EXISTENTE FAIXA DE SEGURANÇA PINTURA DE EIXO PINTURA DE BORDO | <p>PERFIL</p> <ul style="list-style-type: none"> PERFIL PROJETADO DA VIA |
|---|---|---|



PREFEITURA MUNICIPAL DE SALTO DO JACUÍ

TIPO: PROJETO DE PAVIMENTAÇÃO E SINALIZAÇÃO	PROPRIETÁRIO: _____	DATA: 2020
LOCAL: RUA TOMAS BORBA	RESPONSÁVEL TÉCNICO: _____	ESCALA: Horizontal: 1:1.000 Vertical: 1:100
TRECHO: Rua Avenida Pio XII - Dorval Prates		PRANCHA: PAV - 2
ÁREA: 402,75m X 8,40m +156,90(BOCAS)= 3.540,00 m²		