

ESTADO DO RIO GRANDE DO SUL  
PREFEITURA MUNICIPAL DE SALTO DO JACUÍ



## PROJETO DE PAVIMENTAÇÃO

LOCAL: RUA CAPITÃO JOANES

TRECHO: Rua Dorval Prates - Avenida Pio XII

ÁREA:  $348,76\text{m} \times 10,00\text{m} + 27,10(\text{BOCAS}) = 3.514,70 \text{ m}^2$

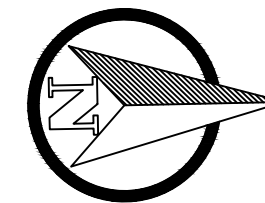
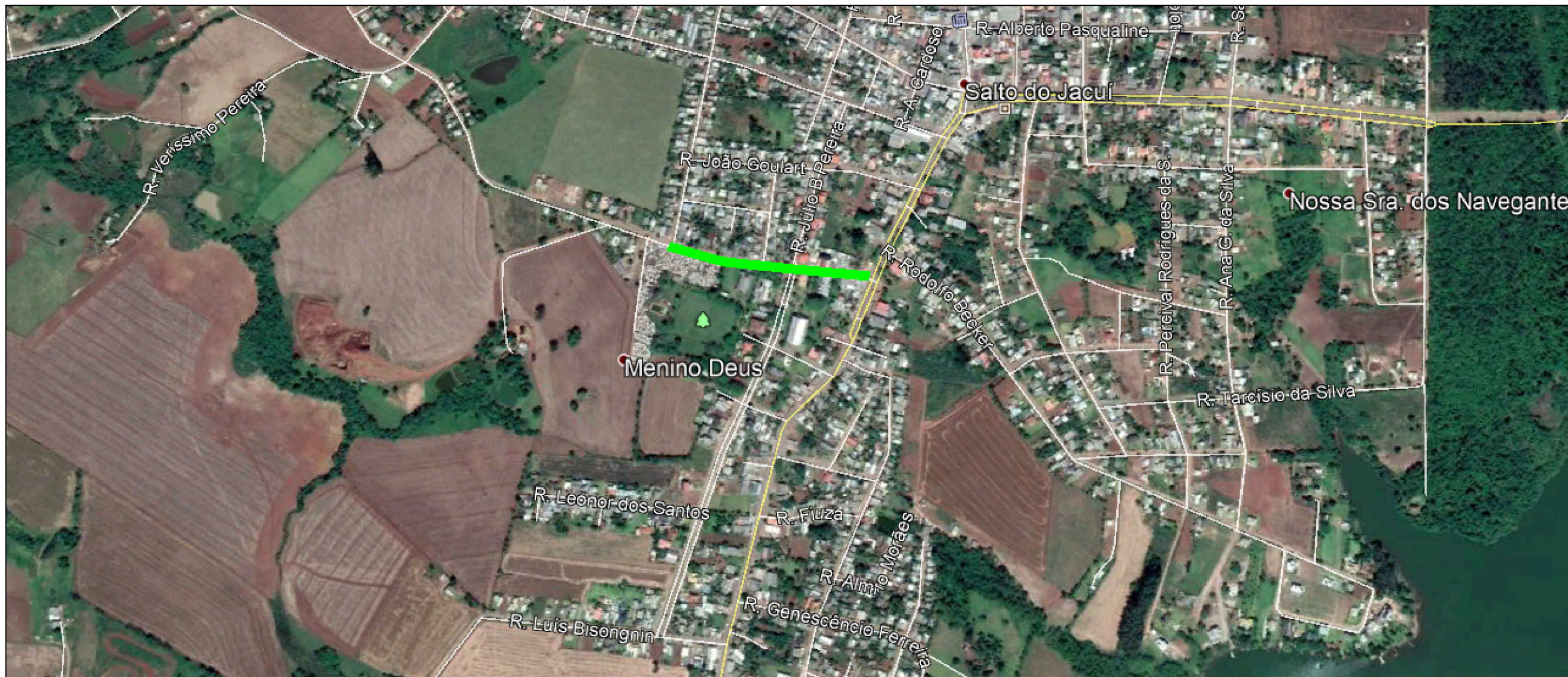

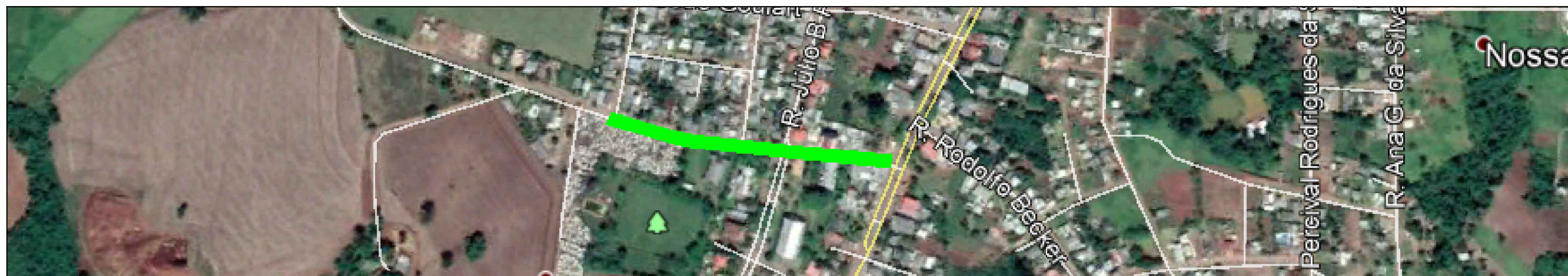

SITUAÇÃO  
Imagem de satélite  
Sem escala



LOCALIZAÇÃO  
Imagem de satélite  
Sem escala

LEGENDA

-  MARCAÇÃO DO TRECHO
-  SIMBOLO DE NORTE

PREFEITURA MUNICIPAL DE SALTO DO JACUÍ

TIPO: SITUAÇÃO E LOCALIZAÇÃO	PROPRIETÁRIO: _____	DATA: 2020
LOCAL: RUA CAPITÃO JOANES	RESPONSÁVEL TÉCNICO: _____	ESCALA: SEM ESCALA
TRECHO: Rua Dorval Prates - Avenida Pio XII		PRANCHA: Única
ÁREA: 348,76m X 10,00m +27,10(BOCAS)= 3.514,70 m²		

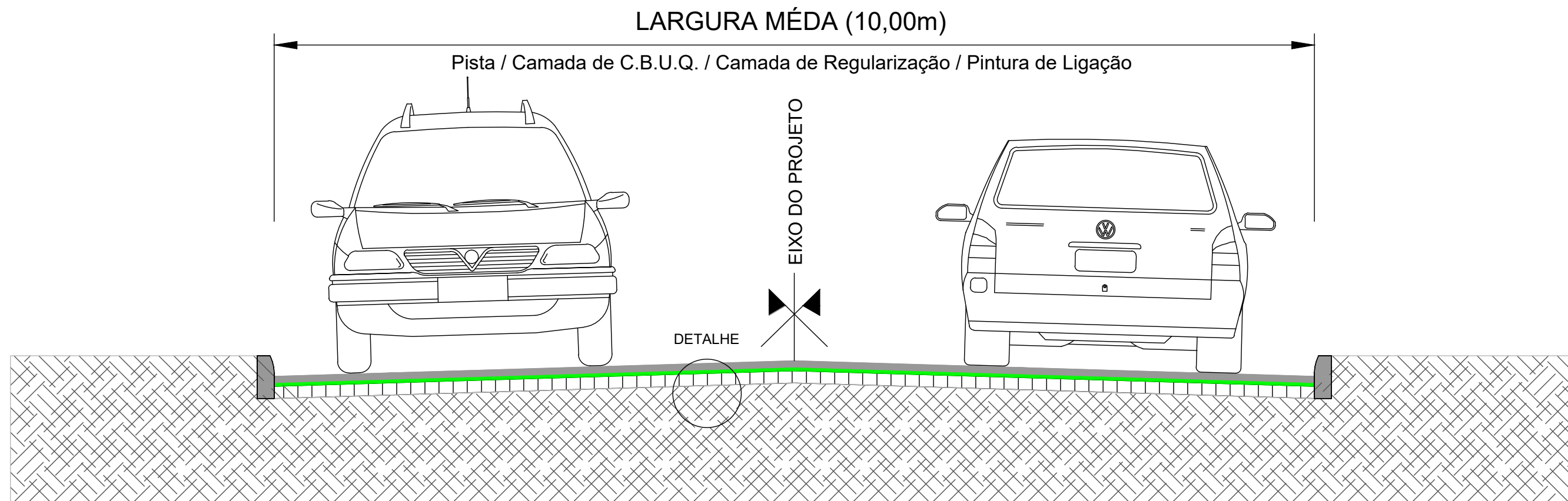

## SEÇÃO TIPO DE PAVIMENTAÇÃO

SEM ESCALA

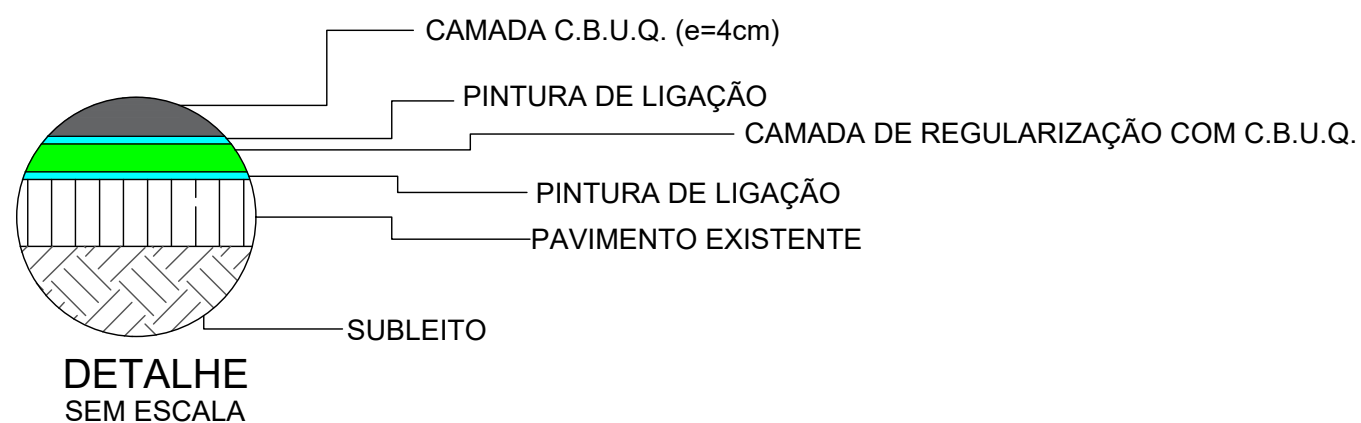

### PREFEITURA MUNICIPAL DE SALTO DO JACUÍ

<p>TIPO: SEÇÃO TIPO PAVIMENTAÇÃO</p> <p>LOCAL: RUA CAPITÃO JOANES</p> <p>TRECHO: Rua Dorval Prates - Avenida Pio XII</p> <p>ÁREA: 348,76m X 10,00m +27,10(BOCAS)= 3.514,70 m<sup>2</sup></p>	<p>PROPRIETÁRIO:</p> <p>_____</p> <p>RESPONSÁVEL TÉCNICO:</p> <p>_____</p>	<p>DATA: 2020</p> <p>ESCALA: SEM ESCALA</p> <p>PRANCHA: Única</p>
--	--	---

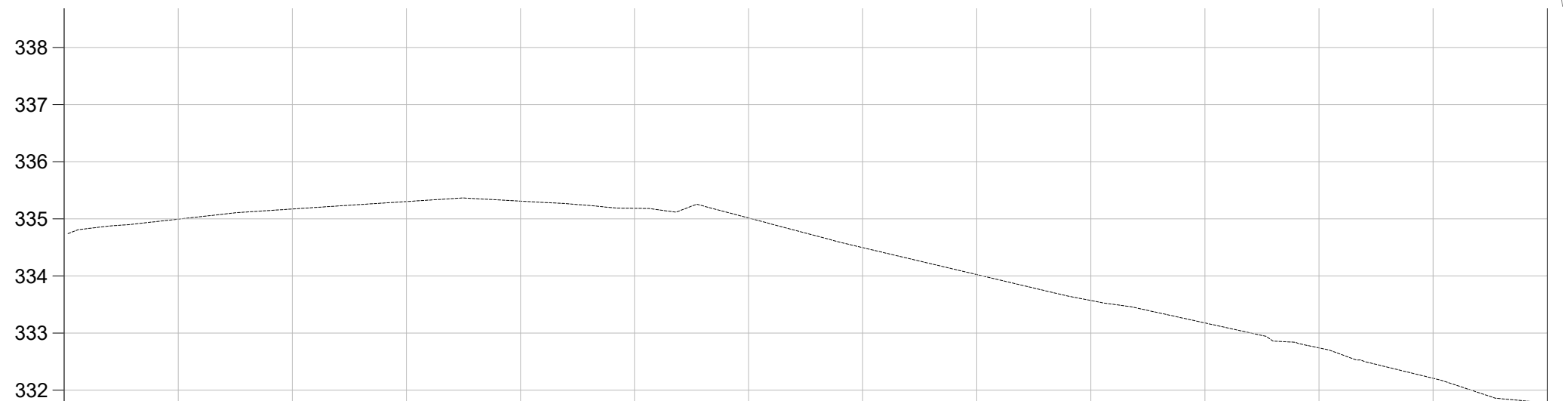
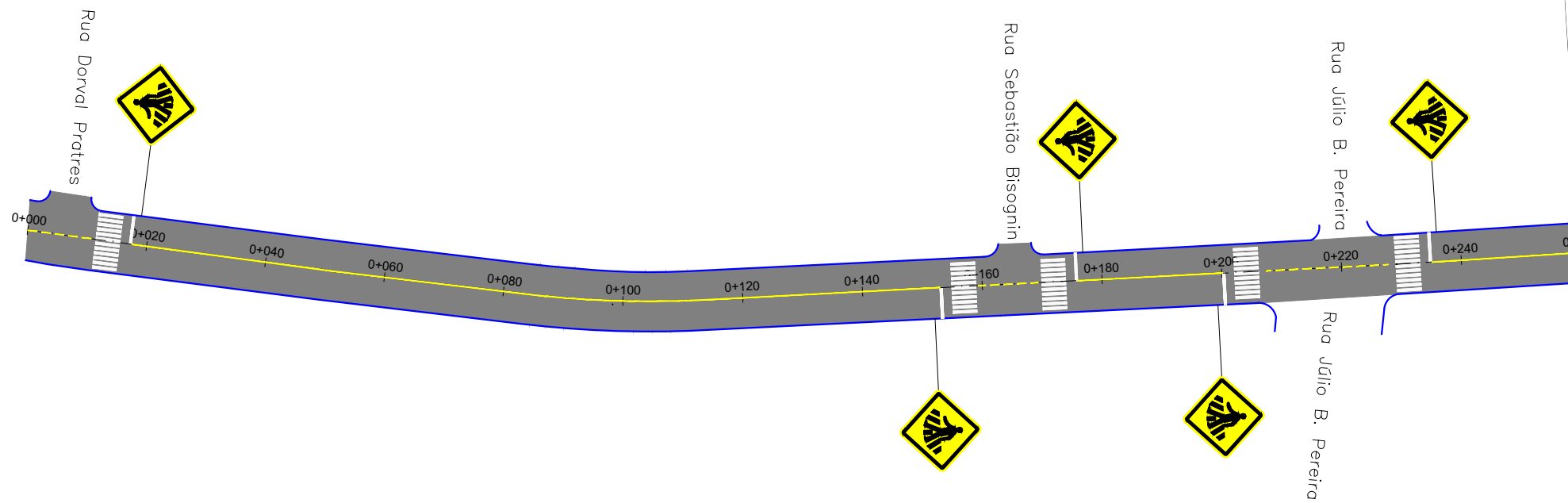
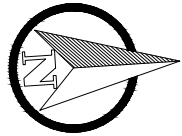

COTAS TN/PROJ.	334,99	334,994	335,17	335,172	335,30	335,302	335,31	335,310	335,18	335,184	335,01	335,015	334,50	334,496	334,02	334,024	333,57	333,570	333,18	333,177	332,74	332,740	332,21	332,208	331,78	331,777
ESTACA	0+000	0+020	0+040	0+060	0+080	0+100	0+120	0+140	0+160	0+180	0+200	0+220	0+240	0+260												
PLANIMET.	TANGENTE L=48.120		TANGENTE L=32.649		TANGENTE L=115.064						TANGENTE L=118.572															
	R=175.000		R=175.000		R=175.000						R=175.000															

LEGENDA

PLANTA BAIXA

PERFIL

- MEIO FIO EXISTENTE
- CERCA EXISTENTE
- ÁREA DE PAVIMENTAÇÃO
- SIMBOLO DE NORTE
- DEMARCAÇÃO DO EIXO
- 0+020 ESTAQUEMANTO
- PLACA A-32b (PASSAGEM DE PEDESTRES)
- ÁREA DE CANTEIRO
- ÁRVORE EXISTENTE
- FAIXA DE SEGURANÇA
- PINTURA DE EIXO
- PINTURA DE BORDO
- PERFIL PROJETADO DA VIA



PREFEITURA MUNICIPAL DE SALTO DO JACUÍ

TIPO: <b>PROJETO DE PAVIMENTAÇÃO E SINALIZAÇÃO</b>	PROPRIETÁRIO: _____	DATA: 2020
LOCAL: <b>RUA CAPITÃO JOANES</b>	RESPONSÁVEL TÉCNICO: _____	ESCALA: Horizontal: 1:1.000 Vertical: 1:100
TRECHO: Rua Dorval Prates - Avenida Pio XII		PRANCHA: <b>PAV - 1</b>
ÁREA: 348,76m X 10,00m +27,10(BOCAS)= 3.514,70 m²		

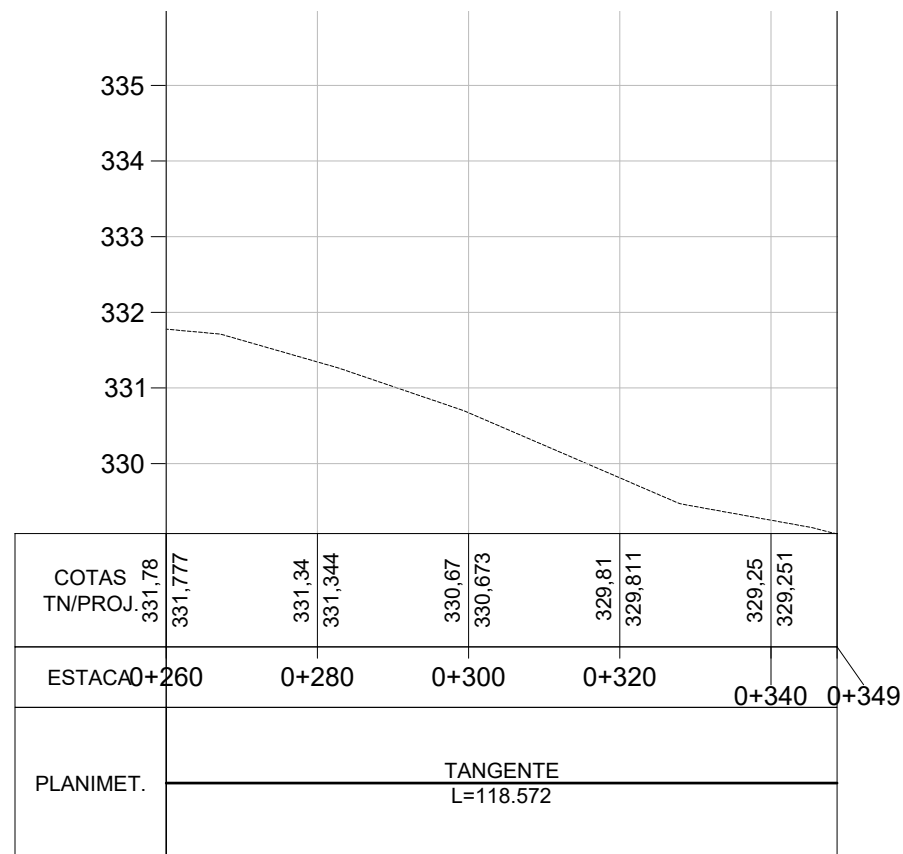
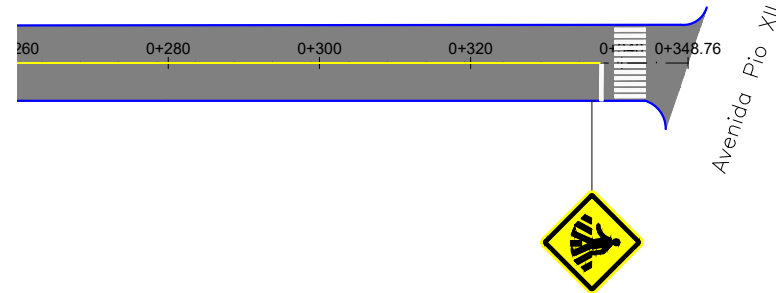
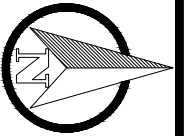

LEGENDA

- |   |   |   |
|---|---|---|
| <ul style="list-style-type: none"> <li> MEIO FIO EXISTENTE</li> <li> CERCA EXISTENTE</li> <li> ÁREA DE PAVIMENTAÇÃO</li> <li> SIMBOLO DE NORTE</li> <li> DEMARCAÇÃO DO EIXO</li> <li> ESTAQUEMANTO</li> </ul> | <p><b>PLANTA BAIXA</b></p> <ul style="list-style-type: none"> <li> PLACA A-32b (PASSAGEM DE PEDESTRES)</li> <li> ÁREA DE CANTEIRO</li> <li> ÁRVORE EXISTENTE</li> <li> FAIXA DE SEGURANÇA</li> <li> PINTURA DE EIXO</li> <li> PINTURA DE BORDO</li> </ul> | <p><b>PERFIL</b></p> <ul style="list-style-type: none"> <li> PERFIL PROJETADO DA VIA</li> </ul> |
|---|---|---|



## PREFEITURA MUNICIPAL DE SALTO DO JACUÍ

TIPO: <p style="text-align: center;"><b>PROJETO DE PAVIMENTAÇÃO E SINALIZAÇÃO</b></p>	PROPRIETÁRIO: <hr/>	DATA: <p style="text-align: center;">2020</p>
LOCAL: <p style="text-align: center;"><b>RUA CAPITÃO JOANES</b></p>	RESPONSÁVEL TÉCNICO: <hr/>	ESCALA: Horizontal: 1:1.000 Vertical: 1:100
TRECHO: Rua Dorval Prates - Avenida Pio XII ÁREA: 348,76m X 10,00m +27,10(BOCAS)= 3.514,70 m²		PRANCHA: <p style="text-align: center;"><b>PAV - 2</b></p>