

MAPA DE LOCALIZAÇÃO - SALTO DO JACUÍ - RUA ANDRADE NEVES
Sem escala

REPERFILAGEM

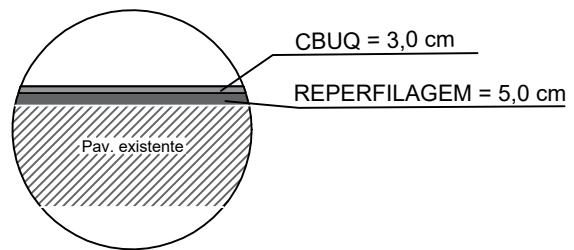

REPARO PROFUNDO

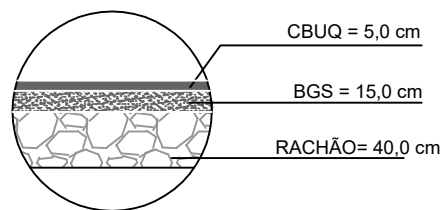

SEÇÃO TIPO - RUA ANDRADE NEVES

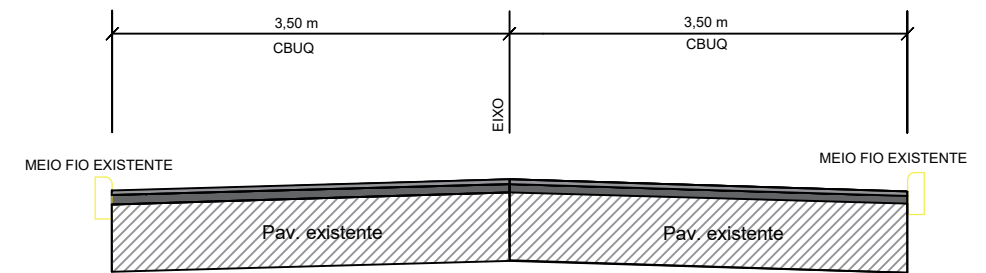

TRECHO	EXTENSÃO DO TRECHO (M)	LARGURA DA PISTA (M)	ÁREA DA PISTA (M²)	COORDENADAS GEOGRÁFICAS			
				INÍCIO DO TRECHO		FINAL DO TRECHO	
				LATITUDE	LONGITUDE	LATITUDE	LONGITUDE
RUA ANDRADENEVES	462,00	7,00	4308,34	6779477.72	283740.32	6779856.28	283908.06

LEGENDA:

- ÁREA DE PAVIMENTAÇÃO
- ÁREA DE REPERFILAGEM
- REPARO PROFUNDO

RS	PREFEITURA MUNICIPAL DE SALTO DO JACUÍ	DEP
ESCALA:	LOCAL : Rua Andrade Neves - Salto do Jacuí / RS TRECHO : 0+000 a 0+462,00 ÁREA : 4.308,3441 m²	REG.: Nº : LOC.:
S/E JUNHO/2024 DATA:	PROJETO DE PAVIMENTAÇÃO PAVIMENTAÇÃO	FOLHA: 01/02
RESPONSÁVEL TÉCNICO: Eduardo Dona Engenheiro Civil CREA-RS 267861		

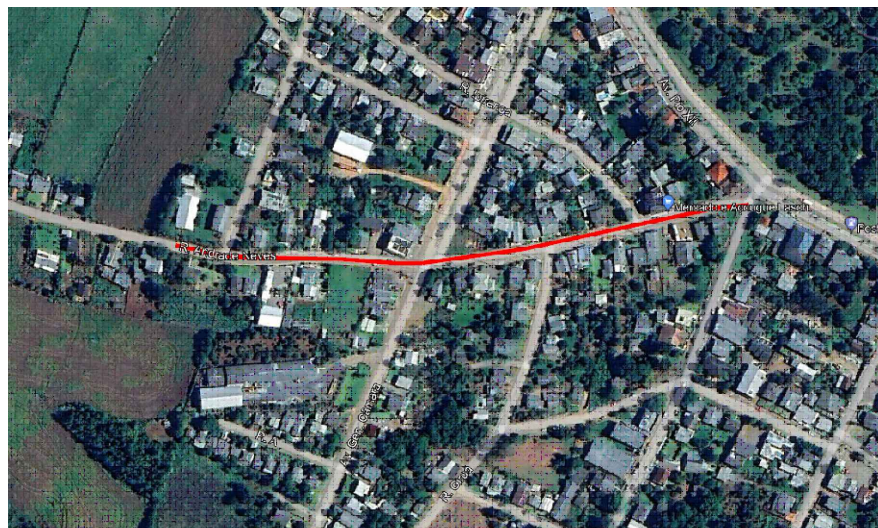
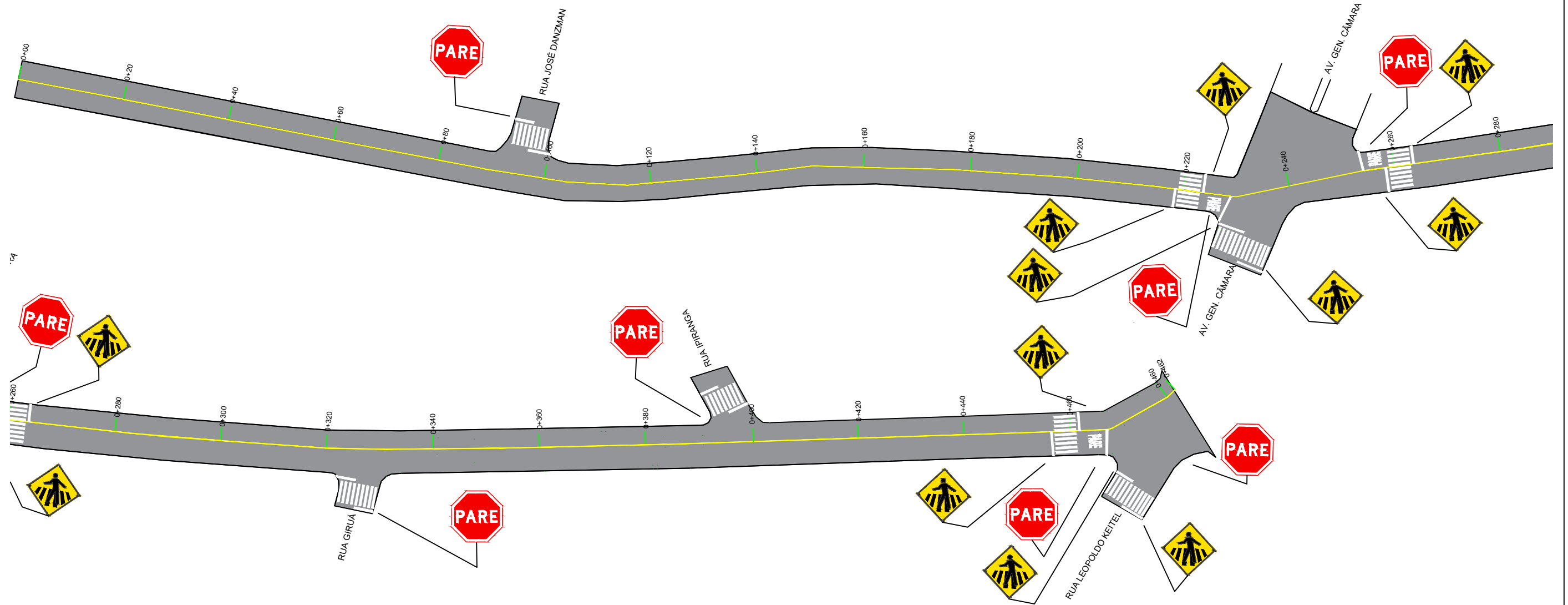

MAPA DE LOCALIZAÇÃO - SALTO DO JACUÍ - RUA ANDRADE NEVES
Sem escala

PLACAS de REGULAMENTAÇÃO			
CÓDIGO	MODELO	QUANTIDADE unidades	ÁREA m ²
R-1		7	0,30

SINALIZAÇÃO VERTICAL de ADVERTÊNCIA																					
CÓDIGO	MODELO	QUANTIDADE unidades	DIMENSÕES largura x altura m	ÁREA m ²																	
A-32b	<table border="1"> <tr> <td>Ver</td> <td>Lado direito (D)</td> <td>Outro lado (S)</td> <td>Outro lado (N)</td> </tr> <tr> <td>Uso</td> <td>Q450</td> <td>Q300</td> <td>Q270</td> </tr> </table> <table border="1"> <tr> <td>Det</td> <td>Placa 450x300</td> <td>Utilização em Estado de Admissão</td> </tr> <tr> <td>Arquit</td> <td>10/11.7.2/14</td> <td>Estética em conformidade com o Manual de Sinalização Vertical do CREA-RS</td> </tr> <tr> <td>Prod</td> <td>N.C.S.</td> <td>Plástico, laca, ou outro material e largura das setas de advertência.</td> </tr> </table>	Ver	Lado direito (D)	Outro lado (S)	Outro lado (N)	Uso	Q450	Q300	Q270	Det	Placa 450x300	Utilização em Estado de Admissão	Arquit	10/11.7.2/14	Estética em conformidade com o Manual de Sinalização Vertical do CREA-RS	Prod	N.C.S.	Plástico, laca, ou outro material e largura das setas de advertência.	10	Adotado neste projeto Lado = 450 mm Área = 0,20 m ²	0,20
Ver	Lado direito (D)	Outro lado (S)	Outro lado (N)																		
Uso	Q450	Q300	Q270																		
Det	Placa 450x300	Utilização em Estado de Admissão																			
Arquit	10/11.7.2/14	Estética em conformidade com o Manual de Sinalização Vertical do CREA-RS																			
Prod	N.C.S.	Plástico, laca, ou outro material e largura das setas de advertência.																			

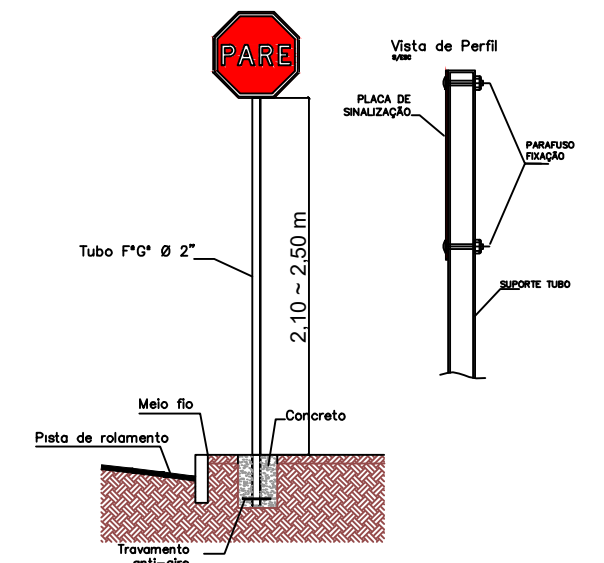

DETALHES DAS PLACAS



TRECHO	EXTENSÃO DO TRECHO (M)	LARGURA DA PISTA (M)	ÁREA DA PISTA (M ²)	COORDENADAS GEOGRÁFICAS			
				INÍCIO DO TRECHO		FINAL DO TRECHO	
				LATITUDE	LONGITUDE	LATITUDE	LONGITUDE
RUA ANDRADE NEVES	462,00	7,00	4308,34	6779477.72	283740.32	6779856.28	283908.06

	RS	PREFEITURA MUNICIPAL DE SALTO DO JACUÍ	DEP
	ESCALA:	LOCAL : Rua Andrade Neves - Salto do Jacuí / RS TRECHO : 0+000 a 0+462,00 ÁREA : 4.308,3441 m ²	REG.: Nº : LOC.:
	S/E JUNHO/2024 DATA:	PROJETO DE SINALIZAÇÃO SINALIZAÇÃO	FOLHA: 02/02
RESPONSÁVEL TÉCNICO: Eduardo Dona Engenheiro Civil CREA-RS 267861			