

SETOR 08 - CANTEIROS + ACESSO GINÁSIO

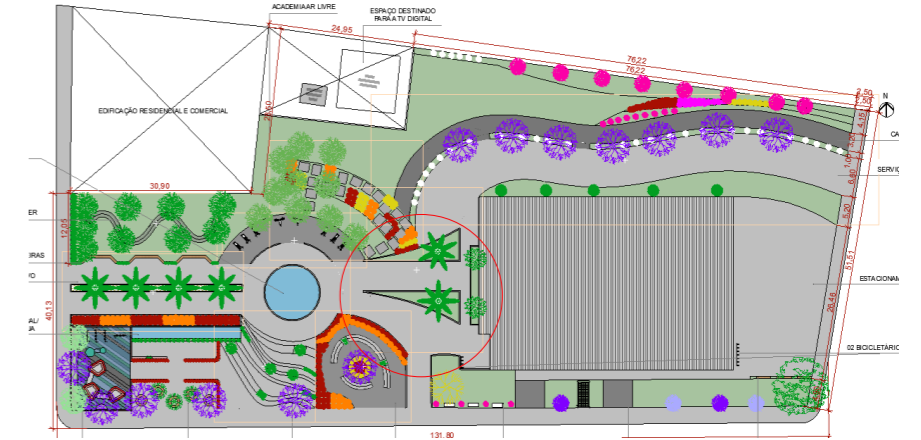

Pavimentação até a frente do ginásio será trocada por piso intertravado cor natural

Canteiros novos demarcando novo acesso na frente do ginásio
Demarcação de acesso

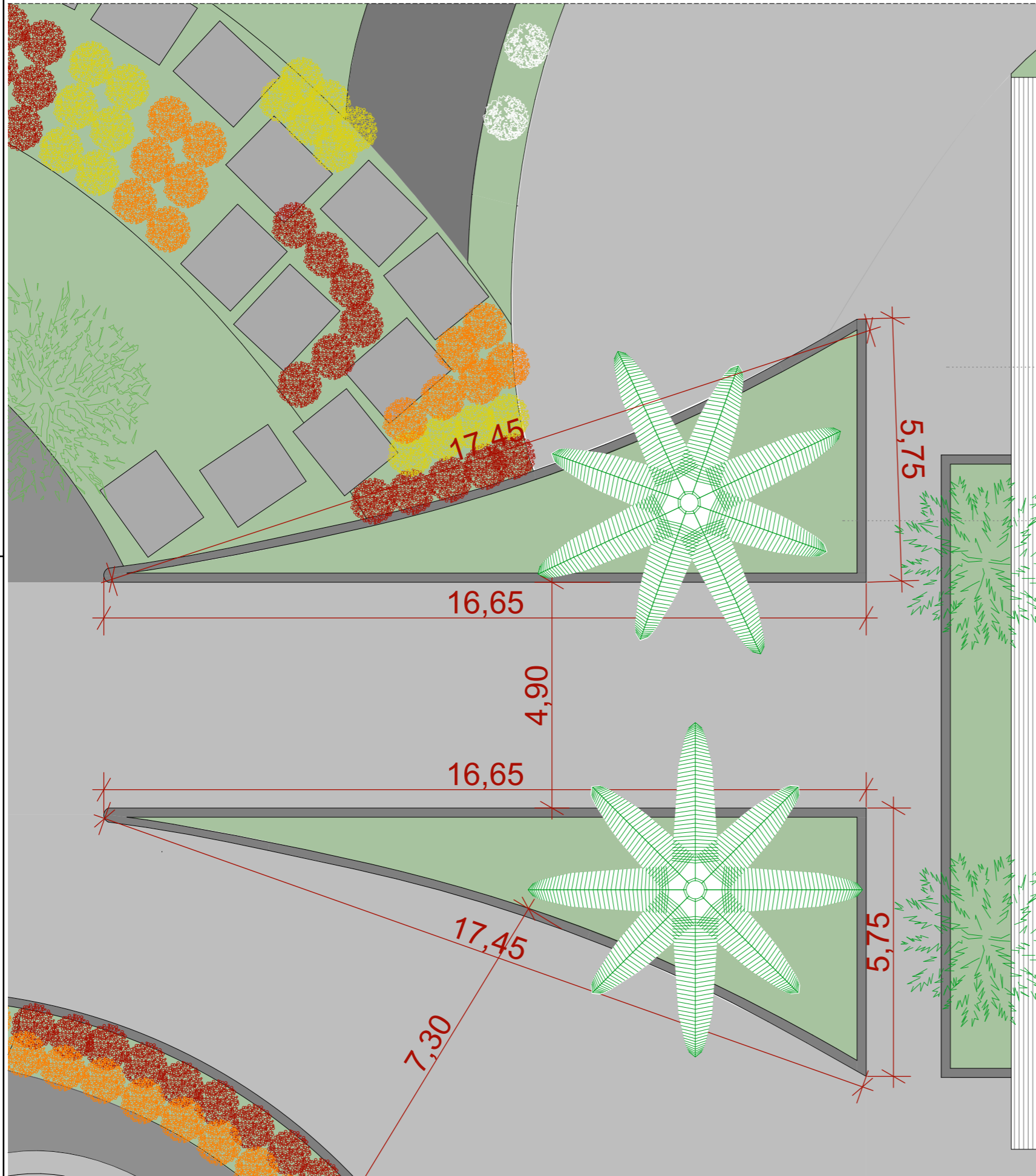

PREFEITURA MUNICIPAL DE SALTO DO JACUÍ/RS

REFORMA E REVITALIZAÇÃO PRAÇA TANCREDO DE ALMEIDA NEVES

JOSIELI FERREIRA
ARQ. E URB. CAU A187139-0

PREFEITO MUNICIPAL

ESC.:
DATA: 01/11/2022

LOCAL/END.: AV. HERMOGENIO C. DOS SANTOS - SALTO DO JACUÍ/RS

PRANCHA:

09