

sim

Um sistema de ensino **FTD**

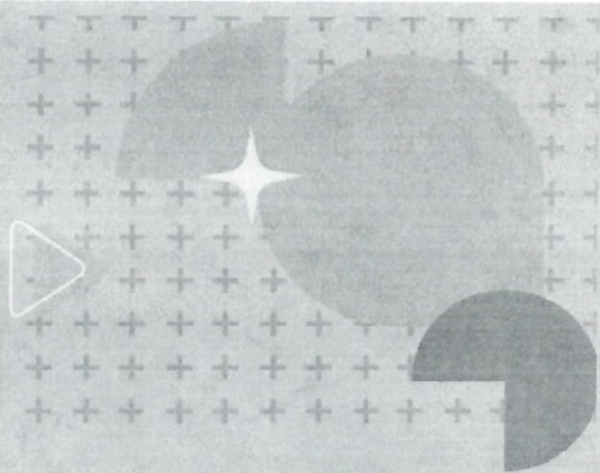

O RECONHECIMENTO PARA A GESTÃO DO SEU MUNICÍPIO COMEÇA COM BONS RESULTADOS.

SIM Sistema de Ensino
FTD Educação

Proposta Comercial



PREFEITURA MUNICIPAL

SALTO DO JACUÍ (RS)

Somente 1º anos!!!

FTD
educação

à Prefeitura Municipal de SALTO DO JACUÍ (RS)

a/c Secretaria Municipal de Educação

A empresa Editora FTD S.A., com sede na Rua Rui Barbosa, 156 - Bela Vista - São Paulo (SP), devidamente inscrita no CNPJ/MF sob o número 61.186.490/0001-57, vem pelo presente apresentar nossa proposta comercial para utilização do SIM Sistema de Ensino, descrita a seguir.

PROPOSTA COMERCIAL - SIM SISTEMA DE ENSINO - FTD EDUCAÇÃO

A Editora FTD S.A. apresenta aqui os valores pertinentes à utilização do SIM Sistema de Ensino. Nestes valores estão incluídos todos os **Materiais Didáticos Impressos e Serviços de natureza continuada** que compõem o sistema de ensino. Os valores unitários e quantidades são referentes aos materiais a serem entregues aos **ALUNOS**. Os materiais para **PROFESSORES não tem custo, sendo fornecidos como "simples remessa"**. Também estão incluídos nos valores abaixo discriminados tributos, alimentação, impostos, taxas, contribuições fiscais e parafiscais, encargos sociais e trabalhistas, despesas de transporte, fretes, seguros, pedágios, referentes à entrega do materiais e execução dos serviços.

OS VALORES ANUAIS POR ALUNO AQUI COLOCADOS CORRESPONDEM AOS NÚMEROS DE ALUNOS INFORMADOS PELA SECRETARIA MUNICIPAL DE EDUCAÇÃO. QUALQUER MODIFICAÇÃO NO NÚMERO DE ALUNOS PODE ALTERAR O VALOR POR ALUNO.

ITEM	CÓDIGOS	ANO	PRODUTO	VALOR ANUAL POR ALUNO	MÓDULO	VALOR POR MÓDULO	NÚMERO DE ALUNOS	VALOR ANUAL TOTAL / MÓDULO
1	7160602000306	1º ano	SIM Sistema de Ensino	R\$ 540,00	Módulo 1	R\$ 135,00	115	R\$ 15.525,00
2	9160602001159				Módulo 2	R\$ 135,00	115	R\$ 15.525,00
3	9160602000890				Módulo 3	R\$ 135,00	115	R\$ 15.525,00
4	9160602001161				Módulo 4	R\$ 135,00	115	R\$ 15.525,00
5	7160602000307	2º ano	SIM Sistema de Ensino	R\$ 540,00	Módulo 1	R\$ 135,00	125	R\$ 16.875,00
6	9160602001163				Módulo 2	R\$ 135,00	125	R\$ 16.875,00
7	9160602000894				Módulo 3	R\$ 135,00	125	R\$ 16.875,00
8	9160602000895				Módulo 4	R\$ 135,00	125	R\$ 16.875,00
9	7160602000308	3º ano	SIM Sistema de Ensino	R\$ 540,00	Módulo 1	R\$ 135,00	0	R\$ 0,00
10	9160602001165				Módulo 2	R\$ 135,00	0	R\$ 0,00
11	9160602001166				Módulo 3	R\$ 135,00	0	R\$ 0,00
12	9160602001167				Módulo 4	R\$ 135,00	0	R\$ 0,00
13	7160602000309	4º ano	SIM Sistema de Ensino	R\$ 540,00	Módulo 1	R\$ 135,00	0	R\$ 0,00
14	9160602001169				Módulo 2	R\$ 135,00	0	R\$ 0,00
15	9160602001170				Módulo 3	R\$ 135,00	0	R\$ 0,00
16	9160602000903				Módulo 4	R\$ 135,00	0	R\$ 0,00
17	7160602000310	5º ano	SIM Sistema de Ensino	R\$ 540,00	Módulo 1	R\$ 135,00	0	R\$ 0,00
18	9160602001172				Módulo 2	R\$ 135,00	0	R\$ 0,00
19	9160602001173				Módulo 3	R\$ 135,00	0	R\$ 0,00
20	9160602001174				Módulo 4	R\$ 135,00	0	R\$ 0,00
TOTALIZAÇÃO DO ENS. FUNDAM. ANOS INICIAIS				<i>alunos.</i>	240	<i>Valor Anos Iniciais</i>	R\$ 129.600,00	

PROPOSTA COMERCIAL - RESUMO DOS VALORES

Sistema Ensino INFANTIL	Sist. Ensino Fund. Anos INICIAIS	R\$129.600,00
Sist. Ensino Fund. Anos FINAIS	OUTROS Materiais Solicitados	
VALOR TOTAL PROPOSTA		R\$129.600,00
cento e vinte e nove mil e seiscentos reais	<i>nº total de alunos (SISTEMA DE ENSINO)</i>	240

DECLARAÇÕES

1) O valor global para fornecimento do objeto acima é de:

R\$129.600,00

cento e vinte e nove mil e seiscentos reais

2) Quantidade de horas de Consultoria Educacional

20

horas

3) Essa quantidade de horas de Consultoria Educacional refere-se a um contrato com duração **12 meses**. Para contratos com vigência diferente de 12 meses, a quantidade de horas será proporcional ao tempo de vigência, devendo essa proposta ser substituída na instrução processual.

4) A Consultoria Educacional, bem como os demais serviços, **serão prestados durante a vigência do contrato estabelecido**, cessando sua aplicação após o vencimento do mesmo.

5) O prazo de validade da proposta de preços é de **60 (sessenta) dias**. Vencido esse prazo, os valores desta proposta podem sofrer alterações.

6) Condições de Pagamento: feito **após 30 dias** de cada faturamento do material.

7) Os pagamentos destinados a favor da Editora FTD devem ser feitos, preferencialmente, de acordo com:

7a) **Boleto Bancário** - boleto enviado no(s) e-mail(s) cadastrados junto a FTD.

7b) **PIX para FTD Educação** - CHAVE ALEATÓRIA: **0a89916c-4690-411c-8d69-99864c809106**

7c) **Deposito Bancário IDENTIFICADO** – Banco do Brasil (001) - Agência: 1911-9 - CC: 100130-2

8) Prazo de entrega: **20 (vinte) dias** úteis após solicitação; Local de entrega: **conforme contrato**.

8a) A emissão da nota fiscal de venda e a entrega dos materiais somente serão efetivados após o recebimento do empenho e pedido formal das quantidades de materiais, em planilha específica fornecida pela FTD Educação.

8b) Os serviços referentes ao sistema de ensino somente serão prestados, após a formalização dos pedidos, conforme especificação do item 8. desta proposta.

DADOS DA EMPRESA (que deverão constar em Contrato)

Razão Social Editora FTD S.A.

Endereço Rua Rui Barbosa, 156 - Bela Vista

Cidade São Paulo (SP) **CEP** 01326-010

E-mail adm.areapublica@ftdse.com.br **Telefone** (11) 9-7356-4739

Inscr Est 104.639.530.113 **CNPJ** 61.186.490/0001 - 57

Banco do Brasil (001) **Agência** 1911-9 **CC** 100130-2

Assinatura de Contrato ADILSON JOSÉ JANOVSKI, brasileiro, solteiro, Diretor Vice Presidente, portador da Cédula de Identidade RG CW083804 PF/SP, e inscrito no CPF sob nº 023.819.689-54 Rua Rui Barbosa, 156 – Bela Vista – CEP 01326-010 São Paulo (SP)

Assinatura de Contrato MOACIR PAULO ORTH, brasileiro, casado, Gerente de Venda Públicas, portador da Cédula de Identidade RG 1055395345/SSP/RS, e inscrito no CPF sob nº 897.201.560-15 Rua Rui Barbosa, 156 – Bela Vista – CEP 01326-010 São Paulo (SP)

COORDENADOR NACIONAL ÁREA PÚBLICA

CONSULTOR ESPECIALISTA FTD EDUCAÇÃO

Nome João Carlos Leite da Fonseca

Nome Everson da Silva Belous

E-mail joao.fonseca@ftd.com.br

E-mail everson.belous@ftd.com.br

Fone (41) 9-9943-9343

Fone (55) 9-8128-7252

São Paulo, 13 de janeiro de 2026

Assinatura

João Carlos Leite da Fonseca

Assinado por:

João Carlos Leite da Fonseca

70EA0AF13D3140B

Coordenador Área Pública
FTD Educação

assinada eletronicamente

61.186.490/0001-57

EDITORA F. T. D. S/A.

Rua Rui Barbosa, 156
Bela Vista - CEP: 01326-010

SÃO PAULO - SP.

SIM SISTEMA DE ENSINO - FTD EDUCAÇÃO

É com satisfação que apresentamos a proposta de parceria com o SIM Sistema de Ensino, da FTD Educação.

Nossa solução educacional atende alunos, professores e gestores, com materiais didáticos elaborados e alinhados com os **Parâmetros Curriculares Nacionais (PCN)**, de acordo com as resoluções descritas na **BNCC Base Nacional Comum Curricular**, considerando recursos tecnológicos que desenvolvem as habilidades e competências dos alunos.

O Sistema de Ensino SIM é um conjunto de **produtos e serviços**, composto por materiais didáticos para o aluno, materiais do professor, serviços de consultoria Educacional e Pedagógica, consultoria em Gestão Pública da Educação, cursos de capacitação de professores, formação continuada, avaliação e diagnóstico pedagógico, e plataforma educacional.

FTD EDUCAÇÃO - TRADIÇÃO QUE VOCÊ CONHECE, CONFIA E ACREDITA.



Há mais de 123 anos no mercado, alinhada com a filosofia e os valores do Grupo Marista a quem pertence, o propósito da FTD Educação tem sido transformar a nossa sociedade por meio de Soluções Educacionais aplicadas à realidade e conectadas com o futuro. Nosso trabalho visa garantir preparo e prazer na aprendizagem de crianças e jovens, fazendo da Educação um diferencial na vida das pessoas. Nessa linha de pensamento, o SIM Sistema de Ensino prioriza a qualidade no ensino, com recursos inovadores para que os alunos construam sua base de conhecimentos integrados e privilegiem o desenvolvimento de atitudes e valores significativos para a convivência harmônica em sociedade. A FTD Educação, por meio do SIM Sistema de Ensino, desenvolve um trabalho em conjunto com a equipe de Educação do Município, contribuindo significativamente para a melhoria da formação e do aprendizado dos alunos da rede municipal. O trabalho docente, amparado por uma gestão competente, conta com o apoio da FTD Educação e do SIM Sistema de Ensino por meio de um conjunto integrado de materiais didáticos, serviços de consultoria educacional, formação continuada de equipes gestora e docente e tecnologia educacional.

FTD EDUCAÇÃO & ESCOLA PÚBLICA: UMA PARCERIA COM PROPÓSITOS QUE GERAM RESULTADOS

A **FTD Educação** entende que trabalhar com Educação Pública implica na responsabilidade de proporcionar a crianças e jovens a oportunidade de estudar, utilizando-se de métodos e materiais com a mesma qualidade daqueles oferecidos aos alunos da rede particular.

EQUIDADE DE OPORTUNIDADE A TODOS: A GARANTIA DO DIREITO DE APRENDER A TODA E QUALQUER CRIANÇA OU JOVEM ESTUDANTE, EM ESPECIAL, AOS ALUNOS DA EDUCAÇÃO PÚBLICA.

O **SIM Sistema de Ensino** atende plenamente à essa exigência.

Pensando nisso, preparamos e oferecemos uma Solução Educacional completa - **SIM SISTEMA DE ENSINO**, com materiais didáticos e serviços educacionais que desenvolvem as habilidades e competências requeridas aos alunos no mundo de hoje.

Com a evolução dos resultados obtidos, acompanhada pela nossa equipe de consultores, a Educação do Município consegue avançar para uma formação consistente de seus alunos e de sua equipe de profissionais.

FTD EDUCAÇÃO & REDE MUNICIPAL DE ENSINO: UMA PARCERIA DE RESULTADOS

Ao se tornarem parceiras, a **Rede Municipal de Escolas** (*seus alunos, professores e equipe gestora*) e a **FTD Educação** com seu time de profissionais gabaritados e especializados em Educação Pública, começam a observar **expressivos resultados desse trabalho conjunto**, em destaque:

- * *Maior envolvimento dos alunos com o trabalho pedagógico educativo a partir de materiais atrativos e consistentes.*
- * *Melhoria na organização didático-pedagógica da rede de escolas a partir da unificação da linha pedagógica adotada.*
- * *Suporte de material didático organizado e eficiente para o planejamento dos cursos.*
- * *Maior comprometimento das famílias em relação à vida escolar dos filhos.*
- * *Melhor desempenho dos alunos em avaliações internas e externas. Como consequência o aumento do IDEB do Município.*
- * *Formação consistente do corpo docente e da equipe gestora.*

SIM SISTEMA DE ENSINO (FTD EDUCAÇÃO) - UMA METODOLOGIA COMPROVADAMENTE EFICAZ



SIM SISTEMA DE ENSINO: ordenação articulada dos diferentes elementos necessários para o alcance dos objetivos educacionais propostos aos estudantes e professores (**Material Didático + Consultoria Pedagógica + Formação Docente + Avaliações + Plataforma Educacional + Materiais Aceleradores de Resultados**).

O Sistema de Ensino proporciona, pela própria natureza de sua constituição e aplicação:

Unificação da Linha Pedagógica.	Organização Didática e Pedagógica das escolas.
Suporte ao trabalho das equipes Docente e Pedagógica.	Maior apropriação do material didático e do trabalho educativo pelos alunos e famílias.
Ensino e Aprendizado mais coerentes e concretos.	Reconhecimento para a Gestão Municipal Administrativa e Educacional.

SIM SISTEMA DE ENSINO (FTD EDUCAÇÃO) - MATERIAIS E SERVIÇOS ARTICULADOS

O **SIM Sistema de Ensino** da **FTD Educação** tem como propósito estabelecer uma parceria com as Prefeituras para contribuir na formação dos alunos da Rede Municipal de Ensino e, também, na melhoria do **IDEB** dos Municípios. Nossa proposta pedagógica é alinhada às escolas e aos conhecimentos necessários para desenvolver competências e habilidades requeridas pelo mundo globalizado.

Ao optar pelo **SIM Sistema de Ensino**, o Município passa a contar com toda a estrutura de apoio pedagógico e com Consultoria Educacional qualificada e especializada.

Ponto de partida: conhecimentos prévios do aluno.

Abordar os conteúdos de forma contextualizada.

Desenvolver as habilidades do pensamento com atividades desafiadoras.

PROPOSTA EDUCACIONAL ESTRUTURADA EM 6 (SEIS) PRINCÍPIOS EDUCACIONAIS

Estabelecer o diálogo entre aluno, professor e conhecimento.

Organizar os conteúdos em espiral.

Sistematizar a aprendizagem.

MATERIAIS DIDÁTICOS

O **SIM Sistema de Ensino** é composto por materiais e serviços tanto para os **ALUNOS** como para **PROFESSORES**. O **SIM** atende **TODOS** os segmentos da Educação Básica, desde a Educação Infantil (a partir de crianças de 2 anos) até o Ensino Médio.

ALUNOS

Cadernos (módulos) com entrega periódica ao longo do ano, materiais complementares com disciplinas que diversificam o conhecimento e auxiliam no desenvolvimento de competências essenciais, livros de leitura e projetos de leitura (a partir dos 5 anos), agenda escolar. *Material entregue embalado em caixas apropriadas.*

PROFESSORES

Com entrega completa no início do contrato, o material é semelhante ao do aluno, com inscrições em seu interior que indicam dicas de condução do assunto, comentários e respostas a problemas propostos, entre outros. **Ainda conta com um MANUAL DO PROFESSOR que enriquece a prática docente.**

CONSULTORIA EDUCACIONAL, EM GESTÃO PÚBLICA E FORMAÇÃO CONTINUADA

Ao adotar o **SIM Sistema de Ensino**, o Município passará a contar com um conjunto de **Soluções Educacionais** que oferece um serviço de **Consultoria Educacional e em Gestão Pública especializada**. As ações da Consultoria são pautadas em 6 P's:

P¹	PROPÓSITO	<i>São a base condutora de trabalho, alinhada aos objetivos do Município no alcance de bons resultados.</i>
P²	PLANO DE ATENDIMENTO	
P³	PRODUÇÃO DE CONHECIMENTOS	
P⁴	PRÁTICA EM TRANSFERÊNCIA	
P⁵	PONDERAÇÃO DE RESULTADOS	
P⁶	PONTOS DE MELHORIA E APOIO	

Esse serviço inicia-se com a delimitação, em conjunto com as lideranças Educacionais do Município, do **Propósito da Rede** em relação a esse trabalho, desdobrando-se em Planos de atendimento que contemplam as atividades a serem realizadas pela Área de Consultoria Educacional do **SIM Sistema de Ensino** durante o ano letivo.

AMBIENTE DIGITAL DE APRENDIZAGEM

Proporciona à toda comunidade escolar uma extensão **do** ambiente educacional **para** o digital, por meio de soluções integradas repletas de recursos relevantes para professores, alunos e gestores.

APOIO AO PROFESSOR

APOIO AO ALUNO

AMBIENTE IÔNICA: Ferramentas Presentes

Atividades	Publicações e Recursos
Arquivos	Planejador de Aulas
Aula (organização e controle)	Central da Turma
Administrativo	Formação Continuada
Relatórios	

AVALIAÇÕES E SIMULADOS: aceleradores de resultados pautados em evidências. (Ens. Fundamental)

Para acompanhar a evolução do trabalho e seus resultados, podendo corrigir continuamente eventuais problemas, são oferecidos aos municípios parceiros do **Sim Sistema de Ensino** **Provas Simuladas e Avaliações**, para serem aplicadas junto aos alunos. Através dos resultados, analisados pelos diferentes relatórios emitidos, pode-se estabelecer junto à Consultoria Educacional, um plano de correção de rota.

RELAÇÃO DE MATERIAIS**SIM SISTEMA DE ENSINO****Vigência**

01/07/2025 a 30/06/2026

ENSINO FUNDAMENTAL - ANOS INICIAIS - 2025/2026**1º e 2º ANO Ensino Fundamental**material do **ALUNO****1º e 2º ANO Ensino Fundamental**material do **PROFESSOR**04 Módulos *Bimestrais* integrados com: **Português, Matemática, Ciências, História e Geografia**01 Livro de **Arte** (Anual)01 Livro de **Inglês** (Anual)01 Livro de **Alfabetização e Caligrafia** (Anual)01 Livro de **Educação Financeira** (Anual)01 Livro de **Riqueza Cultural Brasileira** (Anual)01 Livro de **Atividades de Resultado** (Anual)04 Livros de **Literatura**01 **Diário Escolar**

Carta de apresentação à família

Embalagem tipo **Caixa**04 Módulos *Bimestrais* integrados com: **Português, Matemática, Ciências, História e Geografia**01 Manual do **Professor** (Anual)01 Livro de **Inglês** (Anual)01 Livro de **Arte** (Anual)01 Livro de **Alfabetização e Caligrafia** (Anual)01 Livro **Educação Financeira** (Anual)01 Livro **Riqueza Cultural Brasileira** (Anual)01 Livro **Atividades de Resultado** (Anual)01 Livro **Educação Física** (para Professores - Anual)04 Livros de **Literatura**01 Livro apoio às **literaturas** entregues (para cada ano)06 **Cartazes** de Sala de Aula (1º e 2º ano)01 **Varal Alfabeto** (para o 1º ano)01 **Diário Escolar**

Carta de apresentação à família

01 **Sacola** para Professor**3º, 4º e 5º ANO Ensino Fundamental**material do **ALUNO****3º, 4º e 5º ANO Ensino Fundamental**material do **PROFESSOR**04 Módulos *Bimestrais* integrados com: **Português, Matemática, Ciências, História e Geografia**01 Livro de **Arte** (Anual)01 Livro de **Inglês** (Anual)01 Livro de **Educação Financeira** (Anual)01 Livro de **Riqueza Cultural Brasileira** (Anual)01 Livro de **Atividades de Resultado** (Anual)04 Livros de **Literatura**01 **Diário Escolar**

Carta de apresentação à família

Embalagem tipo **Caixa**04 Módulos *Bimestrais* integrados com: **Português, Matemática, Ciências, História e Geografia**01 Manual do **Professor** (Anual)01 Livro de **Inglês** (Anual)01 Livro de **Arte** (Anual)01 Livro **Educação Financeira** (Anual)01 Livro **Riqueza Cultural Brasileira** (Anual)01 Livro **Atividades de Resultado** (Anual)01 Livro **Educação Física** (para Professores - Anual)04 Livros de **Literatura**01 Livro apoio às **literaturas** entregues (para cada ano)06 **Cartazes** de Sala de Aula01 **Diário Escolar**

Carta de apresentação à família

01 **Sacola** para Professor

Certificado de Conclusão

Identificação de envelope: 80FCB893-C3C0-4C46-A3FA-FCF664EB1CEC

Status: Concluído

Assunto: Salto do Jacuí (RS) Proposta SIM 13jan2026

Envelope fonte:

Documentar páginas: 8

Assinaturas: 1

Remetente do envelope:

Certificar páginas: 4

Rubrica: 0

Paula Alves Santangelo

Assinatura guiada: Ativado

R RUI BARBOSA, 156 - BELA VISTA

Selo com Envelopeld (ID do envelope): Ativado

SAO PAULO, SP 01.326-010

Fuso horário: (UTC-03:00) Brasília

paula.santangelo@fdse.com.br

Endereço IP: 2804:14c:3a7:80

Rastreamento de registros

Status: Original

Portador: Paula Alves Santangelo

Local: DocuSign

13/01/2026 09:20:24

paula.santangelo@fdse.com.br

Eventos do signatário

João Carlos Leite da Fonseca

55-41999439343

Nível de segurança: WhatsApp, Autenticação da conta (Nenhuma)

Assinatura

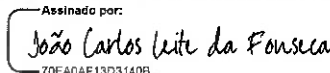
Assinado por:

70EA0AF13D3140B

Adoção de assinatura: Estilo pré-selecionado

Assinado pelo link enviado para 55-41999439343

via WhatsApp

Usando endereço IP: 187.9.73.130

Registro de hora e data

Enviado: 13/01/2026 09:21:07

Visualizado: 13/01/2026 09:38:13

Assinado: 13/01/2026 09:38:31

Termos de Assinatura e Registro Eletrônico:

Aceito: 13/01/2026 09:38:13

ID: b69bfd12-b5e0-4058-90bd-156d74161099

Eventos do signatário presencial

Assinatura

Registro de hora e data

Eventos de entrega do editor

Status

Registro de hora e data

Evento de entrega do agente

Status

Registro de hora e data

Eventos de entrega intermediários

Status

Registro de hora e data

Eventos de entrega certificados

Status

Registro de hora e data

Eventos de cópia

Status

Registro de hora e data

Eventos com testemunhas

Assinatura

Registro de hora e data

Eventos do tabelião

Assinatura

Registro de hora e data

Eventos de resumo do envelope

Status

Carimbo de data/hora

Envelope enviado

Com hash/criptografado

13/01/2026 09:21:07

Entrega certificada

Segurança verificada

13/01/2026 09:38:13

Assinatura concluída

Segurança verificada

13/01/2026 09:38:31

Concluído

Segurança verificada

13/01/2026 09:38:31

Eventos de pagamento

Status

Carimbo de data/hora

Termos de Assinatura e Registro Eletrônico