

DOSSIÊ TÉCNICO

COMPROVAÇÃO DE NOTÓRIA ESPECIALIZAÇÃO NOS
TERMOS DO ART. 74, III, ALÍNEA C

Athena Atuarial

A SABEDORIA NA GESTÃO PREVIDENCIÁRIA

NOSSA HISTÓRIA

Assim como a deusa Atena era renomada por sua inteligência, sabedoria e habilidades estratégicas, nossa empresa adota essas mesmas virtudes em cada projeto. Aplicamos esses valores com precisão e rigor técnico para oferecer soluções eficazes e bem fundamentadas. Além disso, assim como Atena era a protetora das cidades, nossa missão é proteger o futuro financeiro e atuarial de nossos clientes, utilizando nossa expertise e visão estratégica.

A Athena Consultoria Atuarial foi fundada em 2001 com o propósito de oferecer soluções atuariais inovadoras e eficazes para Regimes Próprios de Previdência Social (RPPS) e o setor de previdência complementar. Em 2021, remodelamos a marca e passamos a nos chamar: **ATHENA**.

O nome Athena foi inspirado na deusa grega da sabedoria, da estratégia e da justiça, símbolos que refletem os valores fundamentais da empresa. Assim como Atena, que era reconhecida por sua inteligência, justiça e liderança em batalhas estratégicas, a Athena Consultoria Atuarial busca aplicar esses princípios na sua missão de orientar os clientes pelos melhores caminhos na gestão previdenciária.

A administração da empresa é realizada por três sócias, todas mulheres, que se espelham na figura de Atena para liderar com sabedoria, coragem e visão estratégica. A Athena Consultoria Atuarial é, portanto, um símbolo de força feminina no setor atuarial, trazendo inovação, excelência técnica e compromisso com a justiça e a sustentabilidade para seus clientes.

MISSÃO

Oferecer consultoria atuarial com base em excelência técnica, ética e inovação, fornecendo soluções personalizadas que impactam positivamente a gestão previdenciária de nossos clientes. Assim como a deusa Atena, buscamos ser líderes estratégicas, guiando nossos clientes com sabedoria e visão de longo prazo.

VISÃO

Ser reconhecida como a consultoria atuarial de referência no Brasil, destacando-se pela precisão técnica, inovação e compromisso com resultados sustentáveis, sempre com uma liderança estratégica forte e ética.

VALORES

Sabedoria e Justiça : Pautamos nossas ações em decisões justas e fundamentadas, sempre estando a par das novas metodologias atuariais e legislação previdenciárias.

Excelência Técnica: Buscamos o aprimoramento contínuo de nossa equipe e métodos.

Inovação e Estratégia : oferecemos soluções inovadoras e estrategicamente alinhadas aos objetivos de nossos clientes.

Comprometimento: Envolvimento total com os desafios de nossos clientes.

Sustentabilidade : Pensamos no longo prazo, garantindo que nossos serviços tragam benefícios contínuos e justos para as futuras gerações.

PRINCIPAIS SERVIÇOS

Atuarial - Previdenciário

- ♦ **Consultoria Atuarial para RPPS:** Diagnóstico de equilíbrio financeiro e atuarial, planos de custeio e viabilidade de longo prazo.
- ♦ **Segregação de Massas:** Estudos de segregação para adequação à legislação previdenciária.
- ♦ **Avaliações Atuariais:** Elaboração de avaliações e provisões técnicas.
- ♦ **Gestão de Previdência Complementar:** Implementação, análise e acompanhamento de fundos de previdência.
- ♦ **Auditorias Atuariais e Previdenciárias:** Revisão de cálculos e planos de custeio.
- ♦ **Perícia Atuarial e Assistência Técnica Judicial:** Apoio técnico em processos judiciais relacionados a benefícios e seguros.
- ♦ **Estudos sobre Impacto da Reforma da Previdência :** Assessoria completa para adaptação às novas regras previdenciárias.
- ♦ **Estudos Técnicos Atuariais:** Simulações de impactos e cenários de sustentabilidade previdenciária, em caso de alterações salariais, alterações de planos de cargo e salários, alterações de premissas técnicas, entre outros estudos.
- ♦ **Relatório de Gestão Atuarial:** Elaboração do relatório de Gestão Atuarial para atendimento do item do Pró-gestão.
- ♦ **Análise de Hipóteses Atuariais:** Elaboração do relatório de análise de hipóteses atuariais conforme a exigência da Portaria MTP 1.467/2022.
- ♦ **Estudo de Vinculação de receitas tributárias:** Elaboração do estudo que visa a vinculação do imposto de renda ao RPPS.
- ♦ **Palestras, Audiências e Cursos:** Realização de palestras, audiências e cursos sobre a matéria atuarial e previdenciária.

PRINCIPAIS SERVIÇOS

Atuarial - Saúde

- ♦ Avaliação Atuarial de planos de autogestão de saúde;
- ♦ Cálculo das Provisões Matemáticas a serem constituídas conforme determina a ANS;
- ♦ Elaboração de Nota Técnica Atuarial;
- ♦ Análise de Benchmark do mercado das operadoras de saúde;
- ♦ Estudo da utilização do plano de saúde pelos beneficiários;
- ♦ Estudo da Sinistralidade;
- ♦ Precificação de Produto Coletivo Empresarial;
- ♦ Cálculo dos carregamentos a serem considerados nas precificações (despesas administrativas e despesas comerciais);
- ♦ A análise, revisão, atualização e desenvolvimento de metodologias próprias para cálculo das Provisões Técnicas, a exemplo da PIC e PEONA;
- ♦ Serviço de consultoria atuarial para Resolução Normativa nº 518 da Agência Nacional de Saúde;
- ♦ Análise de Risco de Mercado;
- ♦ Análise de Risco de Crédito;
- ♦ Análise de Risco de Subscrição;
- ♦ Elaboração de estudos atuariais para definir custeio e precificação.

COMPENSAÇÃO FINANCEIRA

- ♦ Acompanhamento dos processos de compensação até a aprovação;
- ♦ Relatórios de Pagamentos;
- ♦ Análise e cálculo da compensação solicitada pelo RGPS/INSS e RPPS;
- ♦ Uso do BG Comprev (Sistema de relatórios/legado);
- ♦ Cursos de operação dos sistema Comprev e entendimento dos principais conceitos da compensação.

PRINCIPAIS SERVIÇOS

Administrativa e Jurídica

- Assessoria de Preenchimento Mensal e acompanhamento de DIPR;
- Assessoria de Preenchimento Mensal e acompanhamento de DAIR;
- Assessoria de Preenchimento e acompanhamento de DRAA;
- Assessoria de Preenchimento e acompanhamento de parcelamentos via CADPREV;
- Assessoria de Preenchimento, envio e acompanhamento da legislação via GESCON;
- Assessoria de Preenchimento de informações cadastrais do sistema CADPREV;
- Consultoria técnica para a realização de análise da legislação previdenciária municipal, com vistas à consolidação e adequação às regras constitucionais, especialmente a EC nº 103/2019;
- Análise da legislação referente às alíquotas de contribuição do plano de custeio;
- Elaboração do texto de emenda à lei orgânica para recepção da reforma previdenciária municipal, atendendo às exigências do Ministério do Trabalho e Previdência;
- Elaboração do texto legislativo da reestruturação da unidade gestora;
- Elaboração da justificativa da administração municipal para o encaminhamento da emenda à lei orgânica para a câmara de vereadores;
- Elaboração de planejamento previdenciário e pareceres de aposentadoria.

Recenseamento Previdenciário

- ◆ Censo Funcional: atualização do histórico funcional do segurado desde a sua admissão junto aos Entes Federativos;
- ◆ Censo Cadastral: atualização das informações cadastrais dos servidores;
- ◆ Censo Financeiro: atualização das informações financeiras do segurado;
- ◆ Integração das bases de dados entre sistemas;
- ◆ Análise documental e dos dados após o recenseamento previdenciário.

CURRÍCULO DA EQUIPE TÉCNICA



Michele Dall Agnol- Sócia e Atuária

Formação : Graduada em Ciências Atuariais pela Universidade Federal do Rio Grande do Sul (UFRGS), Pós Graduada em Atuária pela Universidade Federal do Rio de Janeiro (UFRJ).

Experiência Profissional: Desde 2013 atuando na área de Previdência Pública, tornou-se especialista na área e desde 2017 é sócia e administradora da empresa Athena Consultoria Atuarial (CIBA – 151) , onde atualmente presta serviços de consultoria, assessoria e auditoria atuarial para Regimes Próprios de Previdência Social, Municípios e outros órgãos e entes públicos. Já atuou em mais de 1000 avaliações atuariais, palestrante e ministrante de diversos cursos no ramo da previdência pública.

Certificações: Certificada pelo Instituto Brasileiro de Atuária (IBA) e especialista em Atuária, Certificação Atuarial na Categoria de Atuário Técnico para o segmento de Previdência Complementar Fechada e Previdência Pública e Certificação Profissional de RPPS nível básico.



Nathalie Padilha - Sócia e Atuária

Formação: Graduada em Ciências Atuariais pela Universidade Federal do Rio Grande do Sul (UFRGS).

Experiência Profissional: Atuando desde 2013 nas áreas de Previdência, Seguros e RPPS, sua trajetória profissional inclui uma vasta experiência em grandes fundos de pensão e seguradoras, onde lidou diretamente com a área técnica atuarial previdenciária e de seguros.

Desde 2020 é sócia e atuária da Athena Consultoria Atuarial, desempenhando uma grande variedade de funções gerenciais e técnicas.

Certificada: Certificada pelo Instituto Brasileiro de Atuária (IBA).



Karla Nickele - Sócia e Atuária

Formação : Graduada em Ciências Atuariais pela Universidade Federal do Rio Grande do Sul(UFRGS), Pós Graduada em Atuária pela Universidade Federal do Rio de Janeiro (UFRJ) e pela Previdência do Servidor Público Aplicada pelo Instituto de Estudos Previdenciários (IEPREV).

Experiência Profissional: Desde 2015 , atuando na área de Previdência Pública, onde construiu uma trajetória sólida e especializada. Iniciou sua carreira em grandes consultorias atuariais, acumulando experiência com sistemas previdenciários e desempenhando funções críticas, como a realização de avaliações atuariais para Regimes Próprios de Previdência Social (RPPS), o tratamento de bases de dados complexas, elaboração de notas técnicas e estudos de aderência de hipóteses. Em 2020, assumiu a posição de sócia e administradora na Athena Consultoria Atuarial, desempenhando funções relevantes na gestão da empresa.

Certificada: É membro do Instituto Brasileiro de Atuária (IBA).

Leonardo Baltazar - Sócio e Atuário

Formação: Graduação em Ciências Atuariais pela Universidade Federal do Rio Grande do Sul (UFRGS), Especialização em Finanças, Investimentos e Banking pela Pontifícia Universidade Católica do Rio Grande do Sul (PUCRS), Mestrado em Ciências Contábeis pela Universidade do Vale do Rio dos Sinos (UNISINOS), com ênfase em Controladoria e Finanças, Doutorado em Saúde pela UFRGS e MBA em Liderança Estratégica de Negócios e Pessoas pela ESPM.



Experiência Profissional: Atualmente, é responsável pela área técnica atuarial com foco em saúde suplementar e Autogestões de Assistência à Saúde de Servidores Públicos, tendo passado pelas área de Gestão de Riscos e Compliance em grandes empresas privadas, e Professor na Escola de Negócios da PUCRS. Atuou, também, como Professor no Departamento de Ciências Contábeis e Atuariais da UFRGS lecionando disciplinas nos cursos de Graduação em Ciências Atuariais e Ciências Contábeis. Possui experiência no mercado financeiro, atuando na Administração e Comercialização de Produtos Bancários, Controle de Tesouraria, Gestão de Riscos de Crédito, Câmbio e Comércio Exterior.

Certificado: Certificado pelo Instituto Brasileiro de Atuária (IBA).



Danielli Barbosa - Consultora Jurídica

Formação : Graduada em Direito pela Pontifícia Universidade Católica do Rio Grande do Sul (PUCRS) - OAB/ RS 99 . 380, Pós Graduada em advocacia Previdenciária, em Direito Público e Gestão Governamental e pós graduanda em advocacia em Regimes Próprios de Previdência Social.

Experiência Profissional: Atualmente exerce a função de consultora jurídica, com atuação especializada em Direito Previdenciário, abrangendo tanto o RPPS quanto o RGPS. Presta assessoria na formulação de reformas previdenciárias e administrativas de entes municipais. Possui experiência na defesa jurídica de entidades de previdência complementar. Integra o grupo de estudos de Direito Previdenciário da OAB/ RS. Ademais, atua como consultora jurídica em mais de 15 municípios, prestando suporte especializado na área previdenciária.



Lucas Pinheiro - Contador

Formação : Graduada em Ciências Contábeis pela Faculdade São Francisco de Assis (UNIFIN) - CRC/ RS 097528 -08 , e graduando em Direito na Universidade La Salle.

Experiência Profissional: Atualmente é responsável pelo cálculos e processo contábeis da Athenas Atuarial. Com mais de 10 anos de experiência, sempre buscando se atualizar sobre tema previdenciário para melhor atender os clientes.



Elenir Freitas - Analista Comprev

Formação: Técnico em Contabilidade.

Experiência Profissional: Atualmente é a responsável pela execução de todos os processos de compensação previdenciária dos clientes de Assessoria em COMPREV da Athena Atuarial. Com mais de 10 anos de experiência em compensação previdenciária, é ex-servidora pública, ministrou diversos treinamentos sobre o assunto e recentemente atualizou-se quanto ao novo sistema COMPREV.

CERTIFICAÇÕES

A Athena Consultoria Atuarial possui registro profissional como Membro Coletivo do Instituto Brasileiro de Atuária – Prestador de Serviços Atuariais (CIBA – PSA) junto ao Instituto Brasileiro de Atuária – IBA.

A Athena é certificada pela TOTUM, ou seja, todos os nossos cursos pontuam para educação continuada.

Todos os atuários da Athena possuem registro profissional (MIBA) junto ao Instituto Brasileiro de Atuária – IBA.

RECONHECIMENTOS E PARTICIPAÇÕES

No 13 º Congresso Brasileiro de Atuária, a nossa sócia Michele Dall’ Agnol participou no painel Provisões Matemáticas dos RPPS – Gestão e Contabilização como Debatedora. Neste painel foi abordado mais sobre a contabilização dos passivos relacionados aos RPPS em aspectos atuariais, e também sobre os critérios estabelecidos pela NBC TSP 15 frente aos regramentos no âmbito da SPREV para os Regimes Próprios de Previdência Social – RPPS.

Sala Solvência

Provisões Matemáticas dos RPPS – Gestão e Contabilização

Neste painel conheça mais sobre a contabilização dos passivos relacionados aos RPPS em aspectos atuariais, saiba também sobre os critérios estabelecidos pela NBC TSP 15 frente aos regramentos no âmbito da SPREV para os Regimes Próprios de Previdência Social - RPPS.



Já realizamos incontáveis reuniões de apresentações de resultado de avaliação atuarial para pequenos e grandes grupos. Temos como prioridade a didática e o fácil entendimento sobre a matéria atuarial e previdenciária. Inclusive há alguns vídeos transmitidos ao vivo pelo canal do Youtube.

Registro da reunião da apresentação da Avaliação Atuarial, na oportunidade a atuária Michele colocou a situação financeiro-atuarial do RPPS do município de VISTA GAÚCHA, hoje o Fundo do Município está entre os 03 fundos de previdência do Rio Grande do Sul Superavitário.



Em 2023 , a sócia Nathalie foi como representante do IBA na homologação da migração do DRAA para preenchimento online na sede da DATAPREV em Natal/ RN. O objetivo da oportunidade era realizar todos os testes no DRAA-Web e identificar possíveis falhas, de modo que a DATAPREV pudesse realizar os ajustes necessários para minimizar problemas durante a utilização oficial em 2024, quando ocorressem os envios dos DRAA' s pelo sistema WEB.

Departamento dos Regimes de Previdência
no Serviço Público da Secretaria de Regime Próprio e Complementar - MPS

O IBA foi convidado pela Diretoria do Departamento dos Regimes de Previdência no Serviço Público da Secretaria de Regime Próprio e Complementar - MPS a enviar 2 representantes para a homologação da migração do sistema do DRAA para preenchimento online, que acontecerá dias 17 a 20 de abril/2023 na Dataprev de Natal/RN.

Os MIBAs Nathalie Padilha Santos e Luiz Claudio Kogut, participantes do CT de Prev. Pública irão representar o IBA nessa oportunidade.

Nathalie Padilha Santos

Luiz Claudio Kogut

IBA

www.atuarios.org.br

Registro da participação da Atuária Nathalie Padilha no 4º Seminário de Gestão em São Gabriel/RS.

No evento, foi realizada uma mesa de debates formada por mulheres, com Nuria Broll, sócia da Consultoria Referência, a atuária Nathalie Padilha e a advogada Monique Siqueira que falaram sobre os desafios da Gestão Previdenciária nos municípios.



Participação da Atuária Michele Dall' Agnol na 22ª edição do SEMINÁRIO SUL BRASILEIRO DE PREVIDÊNCIA PÚBLICA realizado pela AGIP em setembro de 2024.

No painel “ Ações necessárias para redução dos déficits atuariais na busca da perenidade dos RPPS” junto com o mediador Sergio Werlang, a Michele falou sobre a nova portaria MPS nº 2 . 190/ 2024 e seus efeitos.

No dia 20/ 04/ 2022 , o IBA, através de seus Diretores de Previdência, Coordenadores do CT de Previdência Pública e Atuários representantes do CONAPREV, realizou reunião com a Secretaria de Previdência – SpreV, representada pelos Subsecretário dos Regimes Próprios de Previdência Social, Coordenadora de Atuária Contabilidade e Investimento e o Chefe da



Divisão de Informações Previdenciárias. O objetivo foi realçar o fortalecimento técnico-científico e o desenvolvimento sustentável desse importante segmento de serviços para a sociedade brasileira, além de abordar as dificuldades operacionais observadas no processo de envio do DRAA – Demonstrativo de Resultado da Avaliação Atuarial.

Participação da Atuária Michele Dall’Agnol na audiência pública em 2024 em Restinga Sêca/ RS.



[Início](#) [Institucional](#) [Estrutura Administrativa](#) [Investimentos](#) [Controles Internos](#) [Governança Corporativa](#) [Educação Previdenciária](#) [Pró-Gestão RPPS](#)

Realizada a Audiência Pública 2024

No dia 26 de julho, o Salão Paroquial da Comunidade Católica - CASEB foi o cenário da primeira audiência pública do Regime Próprio de Previdência Social dos Servidores Efetivos do Município de Restinga Sêca - PREVIRESTINGA. O evento contou com uma significativa e ativa presença do público, incluindo segurados ativos e aposentados, representantes da administração municipal, membros da imprensa e a comunidade em geral.

A audiência destacou-se pela importância na promoção da transparência e educação previdenciária. Durante a reunião, a Gestora Previdenciária Lisandra Englert e Jefferson Seixas Presidente do Conselho Fiscal do PREVIRESTINGA apresentaram o Relatório de Governança Corporativa, que resume as ações e resultados do RPPS no exercício de 2023, e os resultados do último Relatório de Avaliação Atuarial, detalhados pela atuária Michele Dall’Agnol, da empresa Athena Atuarial. Além disso, o psicólogo do trabalho Silvério Costella, do Centro de Referência em Saúde do Trabalhador (CEREST), abordou os Novos Desafios na Saúde Mental do Trabalhador.

O encontro também foi uma plataforma para discutir temas relevantes sobre o sistema previdenciário, reforçando o compromisso do PREVIRESTINGA com a transparência e a melhoria contínua dos serviços previdenciários para seus segurados.

Publicação na Revista RPPS do Brasil sobre a Importância do Censo Previdenciário na Avaliação Atuarial.

ARTIGO

A importância do censo previdenciário na Avaliação Atuarial



A avaliação atuarial é um processo fundamental para garantir a sustentabilidade e o equilíbrio financeiro desse sistema previdenciário. Ela envolve o uso de técnicas atuariais para avaliar e projetar as obrigações e os recursos do RPPS ao longo do tempo. Em meio a esta complexa equação, destaca-se o papel do censo e da realização do censo previdenciário.

O Censo: mais do que números, um diagnóstico
 Os dados coletados no censo são essenciais para a avaliação atuarial. Eles ajudam a entender tendências, como envelhecimento da população, taxas de natalidade e mortalidade. Tais informações auxiliam na modelagem de cenários futuros para o RPPS. Para demandas vindouras.

Um exemplo de impacto na Avaliação Atuarial é a utilização do Censo produzido pelo IBGE e suas tábuas de mortalidade utilizadas nas avaliações atuariais. As tábuas são atualizadas com base em dados estatísticos sobre a mortalidade e sobrevivência de uma determinada população ao longo do tempo. É analisada desde seu nascimento até a morte, passando por assuntos relacionados à saúde de cada indivíduo. Após a criação, são feitas atualizações aplicando-se técnicas estatísticas e matemáticas para analisar e modelar os padrões de mortalidade, criando-se futuras tábuas.

O Instituto Brasileiro de Geografia e Estatística (IBGE) produz e atualiza regularmente as tábuas de mortalidade da população brasileira, com base nos dados de óbitos registrados e população estimada a partir de dados provenientes de censos populacionais, divulgados anualmente e é essa tábua atualizada que será poderá ser utilizada na Avaliação Atuarial.

De acordo a Divisão de Características Gerais dos Domicílios e dos Moradores 2022, da Pesquisa Nacional por Amostra de Domicílios (PNAD) Continua, divulgada pelo IBGE, em dez anos, a proporção de pessoas abaixo dos 30 anos de idade caiu de 49,90% em 2012 para 43,33% em 2022. Já para a população idosa com 60 anos ou mais, subiu de 11,30% para 15,13% em 2022.

Podemos notar uma mudança ao longo desses 10 anos de diferença, sendo evidente que em 2012 havia uma proporção maior de jovens na população, enquanto em 2022, observamos a inversão desse cenário, com um aumento na população idosa.

E qual o impacto nos RPPS?
 Se por um lado as pessoas estão vivendo mais e aumentando sua "expectativa de vida saudável", por outro as pessoas irão receber por mais tempo o benefício, impactando diretamente nas contas no RPPS, podendo ser necessário justes nas contribuições, regras de aposentadoria e/ou benefícios, visando garantir a sustentabilidade e equilíbrio do regime no longo prazo.

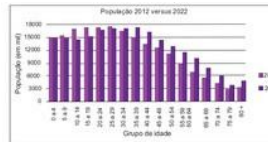

Benefícios da união entre Avaliação, Cadastro e Censo

- Gestão financeiro e atuarial:** Uma avaliação com dados precisos e atualizados garante que haja recursos suficientes para pagar os benefícios previdenciários no futuro. Isso resulta em um regime previdenciário robusto e capaz de atender suas obrigações a longo prazo.
- Tomada de decisão embasada:** Com informações claras e confiáveis, gestores públicos podem tomar decisões mais assertivas, evitando desequilíbrios e prejuízos.
- Adaptabilidade a mudanças:** Seja uma mudança na legislação, uma crise econômica ou um crescimento populacional, um RPPS bem gerido é resiliente e adaptável. O censo, em particular, ajuda a prever e preparar-se para tais variações.

- Planejamento de recursos humanos:** Os dados coletados no censo podem ser úteis para o planejamento de recursos humanos do município. Eles fornecem informações sobre a idade média dos servidores, o número de aposentadorias esperadas e outras métricas que podem ajudar na tomada de decisões relacionadas à contratação e à aposentadoria dos servidores.
 - Transparência e controle:** Um RPPS transparente, que realiza avaliações periódicas e mantém seu cadastro em dia, inspira confiança em seus beneficiários e na população em geral. O censo ajuda a identificar possíveis casos de fraude ou irregularidades no sistema previdenciário. Ao verificar as informações dos servidores e compará-las com os registros existentes, é possível detectar situações em que pessoas estejam recebendo benefícios de forma indevida.
- Perceberam como tudo está ligado? A sustentação de um RPPS eficiente e equilibrado não é tarefa trivial. Começamos falando de avaliação atuarial e a importância de os dados estarem fidedignos com a realidade, ou seja, um cadastro completo. E para que os dados estejam atualizados, é necessário um censo previdenciário atualizado regularmente. Quando estes três pilares operam de forma harmônica, os benefícios repercutem não apenas na saúde financeira do RPPS, mas também na segurança e bem-estar de toda a comunidade. Em tempos de desafios econômicos e demográficos, tal harmonia é não apenas desejável, mas essencial.

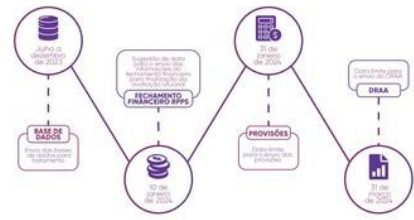

Michele Dall'Agnol
Karla Nickele
Nathalie Padilha
 Sôcias na Athena Atuarial (@athenaatuarial)



Publicações Técnicas no Instagram da Revista RPPS do Brasil sobre diversos assuntos técnicos atuarial e previdenciário.

RPPS
DICAS RPPS
 RELATÓRIO DE ANÁLISE DAS HIPÓTESES ATUARIAIS: NOVO PRAZO?
 Karla Nickele (@karlanickele)
 MIBA 3519
 Atuária formada pela UFRGS, atuando com RPPS desde 2015. Pós-graduada em Atuária pela UFRR e pós-graduada em Previdência do servidor público pelo IEPREV. Sócia na Athena Atuarial (@athenaatuarial)

RPPS
DICAS RPPS
 AS NOVAS CERTIFICAÇÕES PARA RPPS
 Michele Dall'Agnol (@michelledagnol) - Sócia da Athena Atuarial (@athenaatuarial) e Coordenadora do Comitê Técnico de Previdência Pública do IBA.

RPPS
DICAS RPPS
 IMPACTO DO NOVO PISO DO MAGISTÉRIO NOS RPPSs
 Nathalie Padilha (@nathaliepadihaa)
 MIBA 3557 - Sócia da Athena Atuarial (@athenaatuarial)

A Athena atualiza semanalmente com conteúdos técnicos atuarial e previdenciário na rede social Instagram com o objetivo de disseminar a matéria previdenciária e atuarial.

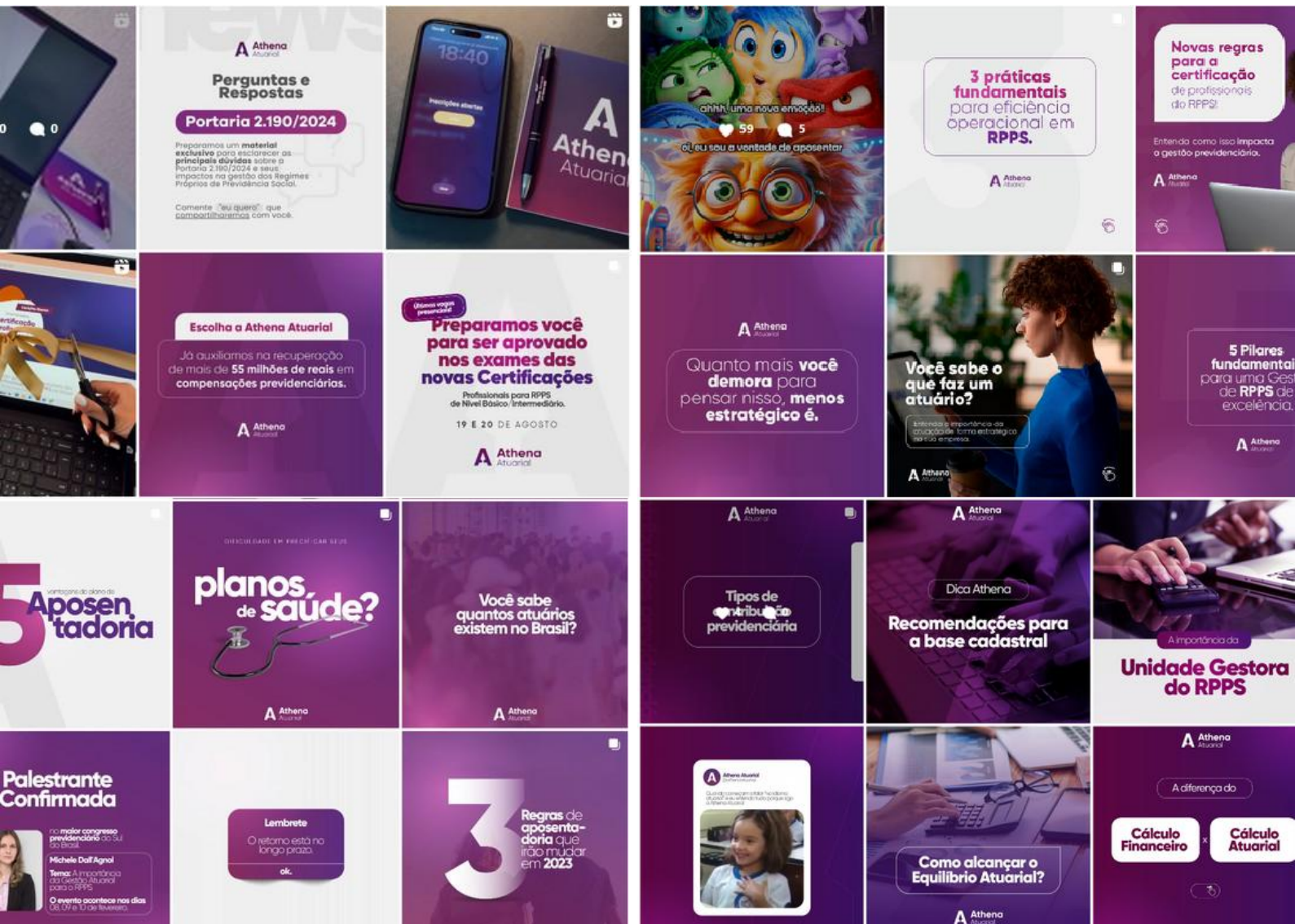

CURSOS PREVIDENCIÁRIOS E IN COMPANY

A Athena Consultoria Atuarial também se destaca por seu compromisso com a educação continuada, oferecendo cursos que promovem o desenvolvimento profissional e o aprimoramento das competências técnicas em previdência e atuária. Esses treinamentos são fundamentais para garantir que os profissionais atuantes nos Regimes Próprios de Previdência Social (RPPS) estejam sempre atualizados com as constantes mudanças legislativas e normativas, assegurando a correta aplicação dos conceitos e melhores práticas de gestão previdenciária. Através de uma abordagem didática e de excelência, a Athena contribui para a formação de profissionais qualificados e preparados para os desafios do setor.

A seguir, apresentamos registros de alguns dos cursos já realizados, evidenciando seu impacto educacional e o alcance obtido.



ATESTADOS DE CAPACIDADE TÉCNICOS

A Athena Consultoria Atuarial destaca-se no mercado não apenas por seus mais de 10 anos de experiência, mais de 200 clientes atendidos, mas também pela excelência de sua equipe técnica, altamente qualificada, consolidada e reconhecida no setor. Cada membro do nosso time é comprometido em entregar soluções precisas e eficazes, aplicando profundo conhecimento atuarial para enfrentar os desafios mais complexos com segurança e precisão.

Nosso extenso portfólio de atestados técnicos, construído ao longo de anos de dedicação e trabalho bem executado, fortalece ainda mais nossa posição de referência no setor. Esses documentos são provas concretas da nossa capacidade de atender com excelência às demandas dos clientes, constantemente superando expectativas e agregando valor em cada projeto.

Temos o orgulho de apresentar alguns dos nossos principais atestados de capacidade técnica, que comprovam a qualidade e consistência dos serviços prestados ao longo de mais de uma década de atuação. Esses atestados são um reflexo da nossa expertise, da confiança conquistada junto aos clientes e da nossa constante busca por soluções eficazes e de alta qualidade. A seguir, listamos alguns desses atestados, que reforçam nosso compromisso em entregar resultados que fazem a diferença.

ATESTADOS DE CAPACIDADE TÉCNICA



MUNICÍPIO DE CAXIAS DO SUL

INSTITUTO DE PREVIDÊNCIA E ASSISTÊNCIA MUNICIPAL - IPAM

ATESTADO DE CAPACIDADE TÉCNICA

O INSTITUTO DE PREVIDÊNCIA E ASSISTÊNCIA MUNICIPAL - IPAM, autarquia do Município de Caxias do Sul, RS, inscrito no CNPJ sob n.º 88.892.393/0001-36, com sede na rua Pinheiro Machado, n.º 2269, Centro, **atesta**, para os devidos fins de direito, que a empresa GESTOR UM CONSULTORIA ATUARIAL LTDA, inscrita no CNPJ sob n.º 04.531.195/0001-57, atualmente denominada ATHENA CONSULTORIA ATUARIAL LTDA, conforme a 10ª Alteração do Contrato Social, com sede na Avenida Carlos Gomes, nº 111, Conjunto 1101, Sala 17, Bairro Auxiliadora, Porto Alegre, RS, CEP 90480-003, conforme o Contrato n.º 145/2020, prestou serviços técnicos de natureza atuarial para o IPAM, sob a responsabilidade técnica da atuária Michele de Mattos Dall Agnol, MIBA 2991, para a realização de auditoria especial na documentação atuarial apresentada pelo Regime Próprio de Previdência Social do Instituto de Previdência e Assistencial Municipal - IPAM/FAPS e realização de novo cálculo atuarial para o RPPS com apresentação de cenários e sugestões/alternativas para redução do déficit atuarial. **Atesta**, também, que não houve fatos supervenientes que desabonem sua conduta técnica, havendo executado os trabalhos dentro dos padrões de qualidade e desempenho esperados.

Descrição as atividades desempenhadas:

- Realização de auditoria Atuarial Especial de acordo com a Constituição da República, com a Legislação em vigor e com outras formas de regulamentação vigentes (Portarias, etc.), aplicáveis ao Regime Próprio de Previdência Social do IPAM (Instituto de Previdência e Assistência Municipal de Caxias do Sul).
- Realização de novo cálculo atuarial com apresentação de cenários e sugestões/alternativas para o equacionamento do déficit atuarial e para a sustentabilidade do regime.

POPULAÇÃO COBERTA PELO CÁLCULO ATUARIAL	
ATIVOS	6.931
APOSENTADOS	3.883
PENSIONISTAS	707
TOTAL	11.521

- Exame da documentação disponibilizada pelo Contratante.
- Emissão de laudo técnico atuarial de auditoria contendo apontamentos de eventuais inconformidades, sugestões de alteração de alíquotas, recomendações atuariais e financeiras e indicações sobre a melhor hipótese de melhoria e sustentabilidade do plano de previdência em estudo e análise detalhada quanto ao crescimento vegetativo da folha de pagamento e projeção para os próximos 5 anos.
- Participação em reuniões online para apresentação do laudo técnico de auditoria, bem como o saneamento e esclarecimento de dúvidas dos membros dos Conselhos do FAPS e outros participantes indicados pelo IPAM.

FLAVIO ALEXANDRE DE CARVALHO
Presidente do IPAM

ATESTADOS DE CAPACIDADE TÉCNICOS



DECLARAÇÃO

O Instituto de Previdência de Leme – LEMEPREV, pessoa jurídica inscrita no CNPJ sob o nº 11.639.339/0001-59, e sediado na rua Joaquim de Goes, nº 665, centro – LEME/SP, CEP 13.610-108, neste ato representado pelo seu Diretora Presidente, **DECLARA**, para os devidos fins de direito, que a profissional **Michele de Mattos Dall' Agnol**, atuária inscrita no Instituto de Brasileiro de Atuária sob o nº 2991, representou tecnicamente a empresa Athena Consultoria Atuarial LTDA executando os seguintes serviços ao RPPS,:

- Avaliação Atuarial 2021, ano base 2020, com Segregação de Massas;
- Avaliação Atuarial 2020, ano base 2019, com Segregação de Massas;
- Elaboração do Relatório de Análise das Hipóteses;
- Estudo Atuarial para desfazimento de Segregação de Massas;
- Estudo Atuarial para implementação de Reforma da Previdência;
- Estudo Atuarial para implementação da Previdência Complementar;
- Visitas Técnicas para apresentação de resultados e discussões acerca da Gestão Previdenciária do RPPS.

O LEMEPREV declara, também, que os serviços de Consultoria e Assessoria em Gestão Atuarial vêm sendo prestados desde 17 de dezembro de 2019 e que não houve fatos supervenientes que desabonem sua conduta técnica e comercial, atingindo os níveis requeridos de qualidade e desempenho e que cumpriu com suas obrigações contratuais.

Leme, 5 de janeiro de 2022.

CHARLES DE MARCHI
Diretor de Previdência

ATESTADOS DE CAPACIDADE TÉCNICOS



Estado do Rio Grande do Sul

Prefeitura Municipal de Passo do Sobrado

ATESTADO DE CAPACIDADE TÉCNICA

A **PREFEITURA MUNICIPAL DE PASSO DO SOBRADO**, inscrita no CNPJ sob n.º 94.577.616/0001-73, com sede na rua Rodolfo Antônio Brucker, nº 445, Passo do Sobrado/RS, **atesta**, para os devidos fins de direito, que a empresa **ATHENA CONSULTORIA ATUARIAL LTDA**, inscrita no CNPJ nº 04.531.195/0001-57, com sede na Av. Carlos Gomes, nº 111, conjunto 1101, Sala 17, Bairro Auxiliadora, Porto Alegre - RS, CEP 90480-003, conforme contrato nº 045/2020, que prestou Serviços Técnicos de Revisão da Legislação Previdenciária do Município de Passo do Sobrado para adequações da legislação previdenciária municipal conforme as alterações tratadas na Emenda Constitucional nº 103/2019 (Reforma da Previdência) sob a responsabilidade técnica da atuária Michele de Mattos Dall Agnol, MIBA 2991. **Atesta**, também, que não houve fatos supervenientes que desabonem sua conduta técnica, havendo executado os trabalhos dentro dos padrões de qualidade e desempenho esperados.

Descrição das atividades desempenhadas:

- Análise da Legislação Municipal (estatuto e planos de carreira), para verificar eventual existência de vantagens provisórias e deverão ser objeto de revisão;
- Implantação do plano de custeio, de acordo com a Avaliação Atuarial realizada, incluindo percentuais de contribuição e revisão das bases de incidência da contribuição previdenciária, se necessário;
- Retirada dos benefícios temporários da lei do RPPS e sua inclusão junto ao Estatuto do Servidor Público;
- Regulamentação das pensões de acordo com a Lei Federal 13.135/2015.

Data de início dos serviços: 1º de junho de 2020

Data de conclusão: 16 de junho de 2020

Porto Alegre, 25 de maio de 2022.

EDGAR THIESEN
Prefeito Municipal

Edgar Thiesen
Prefeito
Carimbo

ATESTADOS DE CAPACIDADE TÉCNICOS



MUNICÍPIO DE SALVADOR DO SUL
Estado do Rio Grande do Sul

ATESTADO DE CAPACIDADE TÉCNICA

Atestamos, para os devidos fins de direito, que a empresa **ATHENA CONSULTORIA ATUARIAL LTDA**, inscrita no CNPJ sob o nº 04.531.195/0001-57, com sede na Av. Carlos Gomes, nº 111, 11º andar, bairro Auxiliadora – Porto Alegre/RS, prestou o serviço de **Assessoria em Compensação Financeira Previdenciária, nos moldes da Lei nº 9.796/99**, através de sua funcionária Elenir Duarte de Freitas, CPF nº 633.554.420-20, para o Município de Salvador do Sul.

Os serviços foram executados nos módulos RI – Regime Instituidor e RO – Regime de Origem, não havendo fatos supervenientes que desabonem a conduta técnica e comercial da empresa, dentro dos padrões de qualidade e desempenho e que cumpriu com sua obrigação, não havendo reclamação ou objeção quanto à qualidade dos serviços.

Salvador do Sul, 25 de outubro de 2023.

MARCO AURELIO
ECKERT:76184803034

Assinado de forma digital por MARCO AURELIO ECKERT:76184803034
Data: 2023.10.25 14:58:03 -03'00'

MARCO AURÉLIO ECKERT
PREFEITO MUNICIPAL

ATESTADOS DE CAPACIDADE TÉCNICOS



Atestamos, para os devidos fins de direito, que a empresa ATHENA CONSULTORIA ATUARIAL LTDA, inscrita no CNPJ sob o nº 04.531.195/0001-57, com sede na Avenida Carlos Gomes, no 111, 11º andar, bairro Auxiliadora – Porto Alegre/RS, executou o serviço de Consultoria Atuarial para o Instituto de Previdência dos Servidores Públicos do Município de Esteio, bem como presta serviço de consultoria previdenciária, cuja população vinculada abrange 2.450 vidas entre servidores da ativa, aposentados e pensionistas, sob a responsabilidade técnica da Atuária Sra. Michele de Mattos Dall' Agnol, MIBA Nº 2991 e pela advogada Danielli Ribeiro Barbosa, inscrita na OAB/RS 99.380, conforme contrato nº 127/2019, iniciado em 09 de julho de 2019 e que vigora até o presente momento.

Dentro desta Consultoria Atuarial e Previdenciária foram desempenhadas as seguintes atividades:

- Avaliação Atuarial Anual;
- Assessoria para a realização de Reforma da Previdência nos moldes da Emenda Constitucional nº 103 de 12 de novembro de 2019;
- Emissão de Nota Técnica Atuarial;
- Reunião com a contratante;
- Apresentação dos resultados.
- Atualização da legislação referente ao RPPS e de acordo com a Emenda Constitucional nº 103 de 12 de novembro de 2019;
- Emissão de pareceres referente as dúvidas na área jurídica e concessão de benefícios.

Atestamos, também, que os serviços são prestados ao PREV-ESTEIO desde o dia 09 de julho de 2019, não havendo fatos supervenientes que desabonem sua conduta técnica e comercial dentro dos padrões de qualidade e desempenho e que cumpriu com sua obrigação, não havendo reclamação ou objeção quanto à qualidade dos serviços.

Esteio, 15 de abril de 2024.

Documento assinado digitalmente
 PRISCILA MOREIRA LUCAS
Data: 15/04/2024 16:00:54-0300
Verifique em <https://validar.it.gov.br>

Priscila Moreira Lucas
Diretora Geral

Endereço: Rua dos Ferroviários, 208 – Centro – Esteio – CEP 93265-150
Telefone: (51) 3020 3481 e-mail: prevesteio@prevesteio.rs.gov.br

ATESTADOS DE CAPACIDADE TÉCNICOS

ATESTADO DE CAPACIDADE TÉCNICA

O SUPERIOR TRIBUNAL MILITAR, inscrito no CNPJ nº 00.497.560/0001-01 atesta para os devidos fins, que a empresa **ATHENA CONSULTORIA ATUARIAL LTDA**, inscrita no **CNPJ/MF** sob o nº 04.531.195/0001-57 com sede na Av. Carlos Gomes, nº111, conjunto 1101, Bairro Auxiliadora, Porto Alegre/RS **executou os serviços de técnicos de consultoria e assessoria atuarial para o Plano de Saúde da Justiça Militar da União (PLAS/JMU)**, cuja a população vinculada abrange 3.041 vidas entre servidores e beneficiários sob a responsabilidade técnica do atuário Sr. Leonardo Baltazar da Silveira, inscrito no IBA sob o nº 3.302 conforme contrato nº 04/2022, iniciado em 01 de fevereiro de 2022 e finalizado em 26 de junho de 2022.

Atestamos também que foram realizadas as seguintes atividades:

Realizar avaliações atuariais no plano de autogestão de saúde, administrado pelo Superior Tribunal Militar, objetivando verificar o atual nível de custeio do plano;

Analisar a demanda e custos gerais do sistema e sua compatibilidade com os serviços oferecidos e a massa abrangida;

Apontar ou sugerir, se necessário, adequações nos regulamentos ou nas rotinas atuais;

Analisar a evolução dos serviços, com a totalidade dos benefícios oferecidos pelos prestadores de serviços;

Recomendar regras e percentuais da coparticipação;

Realizar a apresentação técnica dos resultados à diretoria e seus conselhos.

Atestamos, também, não haver fatos supervenientes que desabonem sua conduta técnica e comercial dentro dos padrões de qualidade e desempenho e que cumpriu com a sua obrigação, não havendo reclamação ou objeção quanto à qualidade dos serviços, os quais classificamos como ótimos.

Brasília, 28 de setembro de 2022.

Documento assinado digitalmente
 RICARDO DIAS PAZ
Data: 30/09/2022 14:30:00-0300
Verifique em <https://verificador.aba.br>

ATESTADOS DE CAPACIDADE TÉCNICOS

PGR-00406193/2022



MINISTÉRIO PÚBLICO FEDERAL
PROCURADORIA GERAL DA REPÚBLICA
SUBSECRETARIA DE GESTÃO CONTRATUAL/SA/SG
DIVISÃO DE GESTÃO DOCUMENTAL DE CONTRATOS/SA

ATESTADO DE CAPACIDADE TÉCNICA

Atestamos para os devidos fins que a empresa **ATHENA CONSULTORIA ATUARIAL LTDA.** - inscrita no CNPJ sob o nº 04.531.195/0001-57, sediada à Av. Carlos Gomes, nº111, conjunto 1101, Bairro Auxiliadora, Porto Alegre/RS, executou Contratação de serviço especializado de avaliação estatística-atuarial-financeira no segmento de saúde suplementar para subsidiar a gestão do Programa de Saúde e Assistência Social do Ministério Público da União – Plan-Assiste, cuja a população vinculada abrange 47.333 vidas entre servidores e beneficiários sob a responsabilidade técnica do atuário Sr. Leonardo Baltazar da Silveira, a este MINISTÉRIO PÚBLICO FEDERAL, inscrito no CNPJ/MF sob o nº 26.989.715/0050-90, com sede na SAF Sul Quadra 04 Lote 03 Conjunto C – Brasília/DF, por meio do **Termo de Contrato nº 06/2022**, decorrente do Pregão Eletrônico nº 00060/2021, Processo MPF/PGR nº 1.00.000.012467/2021-80, com vigência de 20 de janeiro de 2022 a 05 de setembro de 2022.

DESCRIÇÃO DO SERVIÇO

- Realizar avaliação atuarial no plano de autogestão de saúde, administrado pelo Ministério Público Federal, objetivando verificar o atual nível de custeio do plano;
- Analisar a demanda e custos gerais do sistema e sua compatibilidade com os serviços oferecidos e a massa abrangida;
- Analisar a evolução dos serviços, com a totalidade dos benefícios oferecidos pelos prestadores de serviços;
- Recomendar regras e percentuais da coparticipação;
- Realizar a apresentação técnica dos resultados à diretoria e seus conselhos.

Ressaltamos, que a empresa cumpriu com todos os compromissos firmados e estes foram executados de acordo com os parâmetros técnicos de qualidade exigidos, em

Página 1 de 2

Atestado digitalizado em 07/10/2022 11:16. Para verificar a autenticidade acesse o site: https://www.transparencia.mpf.mp.br/visao-publica/documento. Chave: 046458193_00406193_2022-04-04

relação a quantidade e o prazo pactuado, não existindo em nossos registros, até a presente data, nada que desabone a conduta e responsabilidade com as obrigações assumidas.

Brasília, 06/10/2022.

RAIMUNDO FRANCISCO DE AGUIAR SOUSA **DJALMA LEANDRO JUNIOR**
Fiscal Técnico do Contrato TC 6/2022 Secretário de Administração do MPF
Assinado Digitalmente Assinado Digitalmente

ATESTADOS DE CAPACIDADE TÉCNICOS



FUNDO FINANCEIRO MUNICIPAL DE TEIXEIRA SOARES

Rua XV de Novembro, 135 - Centro Fone / Fax: (042) 3460-1155
CNPJ: 02096844/000103 CEP: 84.530-000
TEIXEIRA SOARES - PARANÁ

ATESTADO DE CAPACIDADE TÉCNICA

Atestamos, para os devidos fins de direito, que a empresa **ATHENA CONSULTORIA ATUARIAL LTDA**, inscrita no CNPJ sob o nº 04.531.195/0001-57, com sede na Avenida Carlos Gomes, nº 111, 11º andar, bairro Auxiliadora – Porto Alegre/RS, executou o serviço de **Avaliação Atuarial Anual, com aplicação de Segregação de massas, com base na Portaria MF 464**, cuja população vinculada abrange 494 vidas entre servidores da ativa, aposentados e pensionistas, sob a responsabilidade técnica da **Atuária Sra. Michele de Mattos Dall' Agnol**, MIBA Nº 2991, conforme contrato nº 01/2023, iniciado em 01 de fevereiro de 2023 e que vigora até o presente momento.

Não havendo fatos supervenientes que desabonem sua conduta técnica e comercial dentro dos padrões de qualidade e desempenho e que cumpriu com sua obrigação, não havendo reclamação ou objeção quanto à qualidade dos serviços.

Teixeira Soares, 27 de julho de 2023.

MARIA INES GUTERVIL WOLSKI

Diretora Presidente

CPF: 587.738.789-87 (Decreto nº 862/21)

Maria Ines Gutervil Wolski
DIRETORA PRESIDENTE
Decreto nº 862/2021

ATESTADOS DE CAPACIDADE TÉCNICOS

ATESTADO DE CAPACIDADE TÉCNICA

O SINDICATO DOS MUNICIPAÉRIOS DE PORTO ALEGRE - SIMPA, inscrito no CNPJ sob nº 90.856.709/0001-86 com sede na rua João Alfredo, nº 61, em Porto Alegre, atesta para os devidos fins de direito, que a empresa GESTOR UM CONSULTORIA ATUARIAL LTDA, inscrita no CNPJ sob nº 04.531.195/0001-57, atualmente denominada ATHENA CONSULTORIA ATUARIAL LTDA, conforme a 12ª alteração do contrato social, com sede na Av. Carlos Gomes, nº 111, conjunto 1101, sala 17, bairro auxiliadora, Porto Alegre/RS, CEP: 90480-003, conforme contrato firmado em abril de 2021, prestou serviços técnicos de natureza atuarial para o SIMPA, sob a responsabilidade técnica da atuária Michele de Mattos Dall Agnol, MIBA 2991, para a realização de auditoria especial na documentação atuarial apresentada por Regime Próprio de Previdência Social do Instituto de Previdência e Assistencial Municipal de Porto Alegre - PREVIMPA e realização de novo cálculo atuarial para o RPPS com apresentação de cenários e sugestões/alternativas para redução do déficit atuarial. Atesta, também que não houve fatos supervenientes que desabonem sua conduta técnica, havendo executado os trabalhos dentro dos padrões de qualidade e desempenho esperados.

Descrição das atividades desempenhadas:

- Realização de auditoria Atuarial Especial de acordo com a constituição da república, com a legislação em vigor e com outras formas de regulamentação vigentes (portarias etc.), aplicáveis ao Regime Próprio de Previdência Social de Porto Alegre – PREVIMPA.
- Realização de novo cálculo atuarial com apresentação de cenários e sugestões/alternativas para o equacionamento do déficit atuarial e para sustentabilidade do regime.

Grupos	PREVIMPA - CAP	PREVIMPA - RS
ATIVOS	7.766	5.525
APOSENTADOS	384	11.738
PENSIONISTAS	74	4.373
DEPENDENTES	7.397	6.042
TOTAL	15.621	27.678

TOTAL DE SEGURADOS: 43.299

- Exame da documentação disponibilizada pelo Contratante.
- Emissão de Relatório Técnico Atuarial de Auditoria contendo apontamentos de eventuais inconformidades, sugestões de alteração de alíquotas, recomendações atuariais e financeiras e indicações sobre a

melhor hipótese de melhoria e sustentabilidade do plano de previdência em estudo e análise detalhada quanto ao crescimento vegetativo da folha de pagamento e projeção para os próximos 5 anos.

- Participação em reuniões online para apresentação do resultado da auditoria, bem como saneamento e esclarecimento de dúvidas.

Porto Alegre, 29 de fevereiro de 2024.

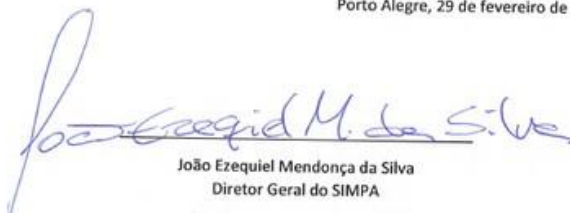

João Ezequiel Mendonça da Silva
Diretor Geral do SIMPA

SINDICATO DOS MUNICIPAÉRIOS DE
PORTO ALEGRE

ATESTADOS DE CAPACIDADE TÉCNICOS



ATESTADO DE CAPACIDADE TÉCNICA

O INSTITUTO DE PREVIDÊNCIA DOS SERVIDORES PÚBLICOS MUNICIPAIS DE CAMBORIÚ, pessoa jurídica de direito público, CNPJ nº04.924.921/0001-00 atesta para os devidos fins, que a empresa **ATHENA CONSULTORIA ATUARIAL LTDA**, inscrita no **CNPJ/MF** sob o nº 04.531.195/0001-57 com sede na Av. Carlos Gomes, nº111, conjunto 1101, Bairro Auxiliadora, Porto Alegre/RS **executou os serviços de técnicos de consultoria e assessoria de GESTÃO ATUARIAL ESPECÍFICO PARA REGIME PRÓPRIO DE PREVIDÊNCIA SOCIAL - RPPS**, cuja a população vinculada abrange 1.474 vidas entre servidores ativos, aposentados e pensionistas sob a responsabilidade técnica da atuária Sra. **Michele de Mattos Dall'Agnol**, inscrita no IBA sob o nº 2991 conforme contrato Nº004/2022, iniciado em 30 de setembro de 2022 e finalizado em 01 de outubro de 2023.

Atestamos também que foram realizadas as seguintes atividades:

1. Avaliação Atuarial de Encerramento de Exercício Anual;
2. Análise e assessoria no banco de dados dos servidores;
3. Elaboração de Fluxos Atuariais;
4. Elaboração do Relatório da Avaliação Atuarial e da NTA;
5. Preenchimento do DRAA
6. Apresentação dos resultados;
7. Elaboração da Duração do Passivo;
8. Elaboração de Balanço de Ganhos e Perdas Atuariais
9. Análise de Sensibilidade do Passivo Atuarial
10. Avaliação do Custeio Administrativo;
11. Estudo de Viabilidade do Plano de Custeio;
12. Estudos e Pareceres Atuariais conforme artigo 69 da Portaria nº 1.467/2022, alteração do plano de custeio, taxa de administração, alteração de custeio com base nas previsões do artigo 149 da EC nº 103/19, estudos e análises do impacto atuarial mediante a reforma previdenciária.
13. Elaboração do Relatório de Gestão Atuarial;
14. Elaboração de conteúdo ao trabalho atuarial de mídia para distribuição aos segurados e aos conselheiros.

Atestamos, também, não haver fatos supervenientes que desabonem sua conduta técnica e comercial dentro dos padrões de qualidade e desempenho e que cumpriu com a sua obrigação, não havendo reclamação ou objeção quanto à qualidade dos serviços, os quais classificamos como ótimos.

Camboriú, 02 de outubro de 2023.

Luciana R. Luciano
Presidente
Matrícula 21.211

ATESTADOS DE CAPACIDADE TÉCNICOS



Fundo de Pensão e Aposentadoria do Servidor

Fundado em 03 de julho de 1998 - Leis 3459/98 3525/99 e 5134/12

CNPJ: 04.025.494/0001-10

Prefeitura Municipal de Bagé - Rio Grande do Sul



ATESTADO DE CAPACIDADE TÉCNICA

Atestamos, para os devidos fins de direito, que a empresa **ATHENA CONSULTORIA ATUARIAL LTDA**, inscrita no CNPJ sob o nº 04.531.195/0001-57, com sede na Av. Carlos Gomes, nº 111, conjunto 1101, Sala 17, Bairro Auxiliadora, Porto Alegre - RS, CEP 90480-003, executou o serviço de **Consultoria Atuarial para o Município de Bagé/RS**, inscrito no CNPJ sob o nº 88.073.291/0001-99, cuja população abrange cerca de 5099 vidas entre servidores da ativa, aposentados e pensionistas, sob a responsabilidade técnica da Atuária Sra. Michele de Mattos Dall'Agnol, inscrita no CPF sob nº 837.360.850-87, MIBA nº 2991.

Dentro desta Consultoria Atuarial foram desempenhadas como:

- Avaliação Atuarial Anual;
- Análise de alternativas para o plano de custeio normal e suplementar;
- Elaboração de Fluxo Atuarial e DRAA;
- Emissão de Nota Técnica Atuarial;
- Apresentação dos resultados.

Atestamos, também, não haver fatos supervenientes que desabonem sua conduta técnica e comercial dentro dos padrões de qualidade e desempenho e que cumpriu com sua obrigação, não havendo reclamação ou objeção quanto à qualidade dos serviços, os quais classificamos como ótimos.

Bagé, 06 de julho de 2022.

OLAVO DA SILVA PIRES

DIRETOR TÉCNICO DO FUNPAS

04.025.494/0001-10

FUNDO DE PENSÃO E APOSENTADORIA
DO SERVIDOR - FUNPAS

RUA CAETANO GONÇALVES, 1151
CENTRO
CEP: 96400-040
BAGÉ - RS

Olavo da Silva Pires
CPF: 767.355.590-53
Diretor Técnico do FUNPAS

ATESTADOS DE CAPACIDADE TÉCNICOS



ESTADO DO RIO GRANDE DO SUL
PREFEITURA MUNICIPAL DE TUPARENDI

ATESTADO DE CAPACIDADE TÉCNICA

Atestamos, para os devidos fins de direito, que a empresa **ATHENA CONSULTORIA ATUARIAL LTDA**, inscrita no CNPJ sob o nº 04.531.195/0001-57, com sede na Avenida Carlos Gomes, nº 111, 11º andar, bairro Auxiliadora – Porto Alegre/RS, executou o serviço de Censo Anual Previdenciário dos Servidores para o **MUNICÍPIO DE TUPARENDI** sob a responsabilidade técnica da Atuária Sra. **Michele de Mattos Dall' Agnol**, MIBA Nº 2991, não havendo fatos supervenientes que desabonem sua conduta técnica e comercial dentro dos padrões de qualidade e desempenho e que cumpriu com sua obrigação, não havendo reclamação ou objeção quanto à qualidade dos serviços.

Dentro desta Consultoria Atuarial para o Censo:

1. Censo Cadastral: Atualização de informação cadastral dos servidores ativos, inativos, pensionistas e dependentes;
2. Censo Funcional: atualização de informação funcional do servidor ativo, inativo ou do ex-servidor instituidor da pensão;
3. Censo Financeira: atualização de informação funcional do servidor ativo, inativo ou do ex-servidor instituidor da pensão.
4. Participação no atendimento e na coleta de dados;
5. Coordenação e controle da equipe de trabalho de coleta, tratamento, consolidação e armazenamento de dados;
6. Elaboração do Decreto;
7. Assessoria em orientação ao Grupo de Trabalho;
8. Apresentação dos resultados e disponibilização dos dados de forma digital;
9. Disponibilização de Software de gerenciamento de base de dados para exportação e importação de dados em XML.

População:

Ativos: 168

Aposentados: 98

Pensionistas: 26

Dependentes: 269

Total: 562

Tuparendi-RS, 05 de agosto de 2024.

Documento assinado digitalmente
gov.br TALITA BRUN
Data: 05/08/2024 13:39:51-0300
Verifique em <https://validar.it.gov.br>

Talita Brun
CPF: 004.261.270-56
PRESIDENTE DO CONSELHO DE ADMINISTRAÇÃO
RPPS TUPARENDI - RS

DIPLOMAS E CERTIFICADOS



CERTIFICADO

O Diretor Executivo da Faculdade Arnaldo Janssen confere a

KARLA NICKELE GONÇALVES

O certificado do programa de Pós-Graduação Lato Sensu em

PREVIDÊNCIA DO SERVIDOR PÚBLICO APLICADA

Especialização na área de Conhecimento em Direito,

com 450 horas-aulas, realizado no período de

01 de abril de 2019 a 31 de outubro de 2020.

Belo Horizonte) 13 de abril de 2022.

Diretor da Faculdade

Prof. Ms. João Guilherme de Souza Porto



DIPLOMAS E CERTIFICADOS



Declaração

Declaramos para os devidos fins, que a aluna **KARLA NICKELE GONÇALVES**, número de registro **DRE 120196466**, concluiu o Curso de Pós-graduação Especialização em Atuaria – turma 5 do departamento do Instituto de Matemática da Universidade Federal do Rio de Janeiro e defendeu sua monografia na data de 02 de julho de 2022 com o título da monografia: **ESTUDOS DE ADERÊNCIA DE TÁBUAS BIOMÉTRICAS: UMA APLICAÇÃO PARA UM REGIME PRÓPRIO DE PREVIDÊNCIA SOCIAL (RPPS)** e foi aprovada com louvor.

Está no aguardo da emissão do diploma.

Rio de Janeiro, 06 de julho de 2022

Helio Migon
Coordenador



DIPLOMAS E CERTIFICADOS



DIPLOMAS E CERTIFICADOS

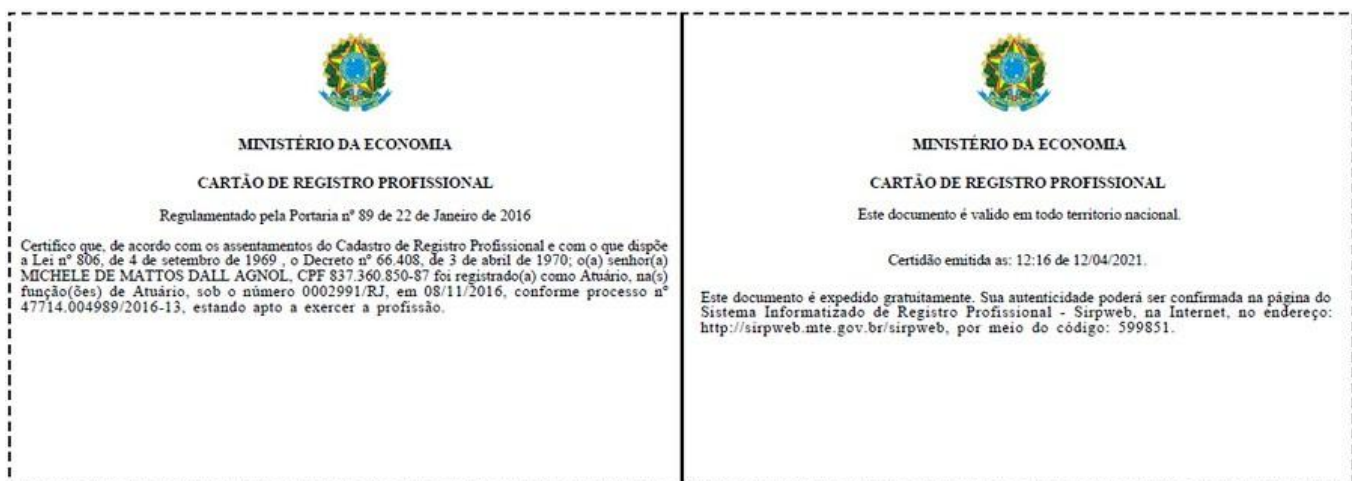

DIPLOMAS E CERTIFICADOS



DECLARAÇÃO DE ATIVIDADES

Declaramos, para os devidos fins, que Karla Nickele Gonçalves, registrado(a) no Institut Brasileiro de Atuária (IBA), na categoria de Sócio MIBA nº 3313 , desenvolveu a seguintes atividades:

De 01/04/2023 até 31/03/2024 : Membro de Comitê Técnico De Previdência Pública Suplente

Rio de Janeiro, 17 de setembro de 2024.



Para validar este documento, acesse o QRCode abaixo :



DIPLOMAS E CERTIFICADOS

IBA | Congresso
Brasileiro de Atuária

14 E 15 DE SETEMBRO DE 2022

C E R T I F I C A D O

O IBA - Instituto Brasileiro de Atuária confere a

Michele De Mattos Dall Agnol

certificado de participação como **PAINELISTA** no
13º Congresso Brasileiro de Atuária - Disrupção Atuarial,
realizado nos dias 14 e 15 de setembro de 2022,
em São Paulo, SP.

São Paulo, 16 de setembro de 2022

Leticia Doherty
Leticia Doherty

IBA
INSTITUTO BRASILEIRO DE ATUÁRIA

CERTIFICADO DE PARTICIPAÇÃO

Certifica-se, para os devidos fins, que:

Michele de Mattos Dall'Agnol

participou, na qualidade de palestrante, da Audiência Pública para apresentação dos resultados da Avaliação Atuarial 2021: "A situação atual do FAPS e a importância das medidas para viabilizar o equilíbrio financeiro e atuarial", realizada no Ginásio Municipal de Desportos, na data de 29 de novembro de 2021, às 18h, com carga horária de 4 (quatro) horas.

Pinheiro Machado, 29 de novembro de 2021.

Giovane Sampaio do Silva
Giovane Sampaio do Silva
Presidente do Fundo de Aposentadoria e Pensão do Servidor

Ronaldo Costa Madruga
Ronaldo Costa Madruga
Prefeito Municipal de Pinheiro Machado

 **VALIDAÇÃO DO CERTIFICADO:**
Para confirmar a autenticidade deste Certificado, leia o QR-Code ao lado ou acesse:
<https://www.cvem3.com.br/documentos/> e digite o código de autenticidade abaixo.

7431928.5573006.369551.7.58679044381128274463

DIPLOMAS E CERTIFICADOS

CERTIFICADO DE APROVAÇÃO

PROFISSIONAL CERTIFICADO PELO INSTITUTO TOTUM

O Instituto Totum de Desenvolvimento e Gestão Empresarial Ltda. certifica que

MICHELE DE MATTOS DALL AGNOL

foi aprovado na Certificação Profissional da Secretaria da Previdência - SPREV, tendo seguido integralmente todos os requisitos presentes no Edital da Certificação.

Tipo de Certificação:
Certificação dos membros do conselho fiscal

Nível: Básico (CP RPPS COFIS I)

Modalidade de Certificação: Aprovação prévia em exame por prova

Data de Aprovação: 16/03/2022 **Número da Certificação:** 684701430902603

Data de Validade: 16/03/2026

Data de Realização da Prova: 10/03/2022



A veracidade das informações contidas neste Certificado deve ser checada através do site: <https://certificadocertificaonline.institutototum.com.br/#/home>

INSTITUTO BRASILEIRO DE ATUÁRIA

CERTIFICAÇÃO ATUARIAL

O **IBA - INSTITUTO BRASILEIRO DE ATUÁRIA**, observado o disposto na Resolução 02/2015, de 13 de julho de 2015, confere a Certificação Atuarial na categoria de

Atuário Técnico

para o segmento de

IBBA

Previdência Complementar Fechada e Previdência Pública

ao sócio Membro do Instituto Brasileiro de Atuária (MIBA)

MICHELE DE MATTOS DALL AGNOL

reconhecendo-lhe os direitos e prerrogativas legais pertinentes.

INSTITUTO BRASILEIRO DE ATUÁRIA

MICHELE DE MATTOS DALL AGNOL:83736085087 Assinado de forma digital por MICHELE DE MATTOS DALL AGNOL:83736085087

Rio de Janeiro, 30 de janeiro de 2024



Presidente do IBA



MIBA - Atuário Técnico

VALIDADE: 30/1/2027

DIPLOMAS E CERTIFICADOS



DECLARAÇÃO DE ATIVIDADES

Declaramos, para os devidos fins, que Michele De Mattos Dall Agnol, registrado(a) no Instituto Brasileiro de Atuária (IBA), na categoria de Sócio MIBA nº 2991, desenvolveu as seguintes atividades:

De 01/01/2022 até 31/12/2022 : Conselho Fiscal Titular

Rio de Janeiro, 17 de setembro de 2024.



Para validar este documento, acesse o QRCode abaixo :



DIPLOMAS E CERTIFICADOS



Declaração

Declaramos para os devidos fins, que a aluna **MICHELE DE MATTOS DALL'AGNOL**, número de registro **DRE 120196458**, concluiu o Curso de Pós-graduação Especialização em Atuarial – turma 5 do departamento do Instituto de Matemática da Universidade Federal do Rio de Janeiro e defendeu sua monografia na data de 02 de julho de 2022 com o título da monografia: **IMPACTO DA MUDANÇA DOS MÉTODOS DE FINANCIAMENTO EXIGIDOS PARA OS REGIMES PRÓPRIOS DE PREVIDÊNCIA SOCIAL COM A APLICAÇÃO NO NOVO PLANO** e foi aprovada.

Está no aguardo da emissão do diploma.

Rio de Janeiro, 06 de julho de 2022

Helio Migon
Coordenador



Av. Athos da Silveira Ramos, 149 - Centro de Tecnologia
Cidade Universitária - Rio de Janeiro - RJ - Brasil - CEP: 21941-909

DIPLOMAS E CERTIFICADOS

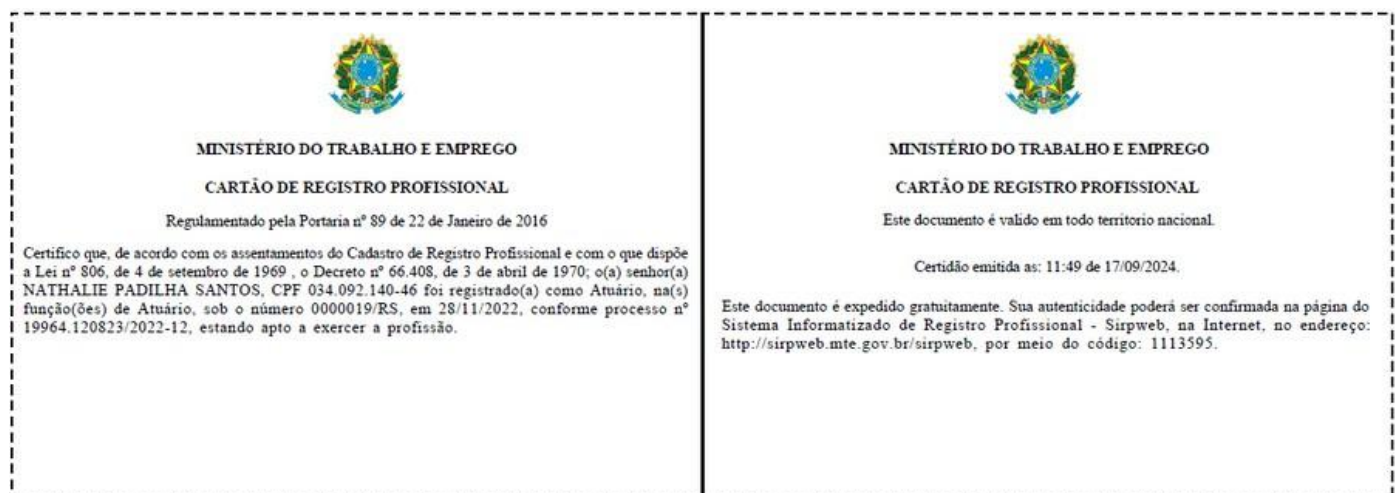

DIPLOMAS E CERTIFICADOS



DECLARAÇÃO DE ATIVIDADES

Declaramos, para os devidos fins, que Nathalie Padilha Santos, registrado(a) no Instituto Brasileiro de Atuária (IBA), na categoria de Sócio MIBA nº 3557, desenvolveu as seguintes atividades:

De 01/04/2023 até 31/03/2024 : Membro de Comitê Técnico De Previdência Pública Suplente

Rio de Janeiro, 17 de setembro de 2024.



Para validar este documento, acesse o QrCode abaixo :



DIPLOMAS E CERTIFICADOS



DIPLOMAS E CERTIFICADOS

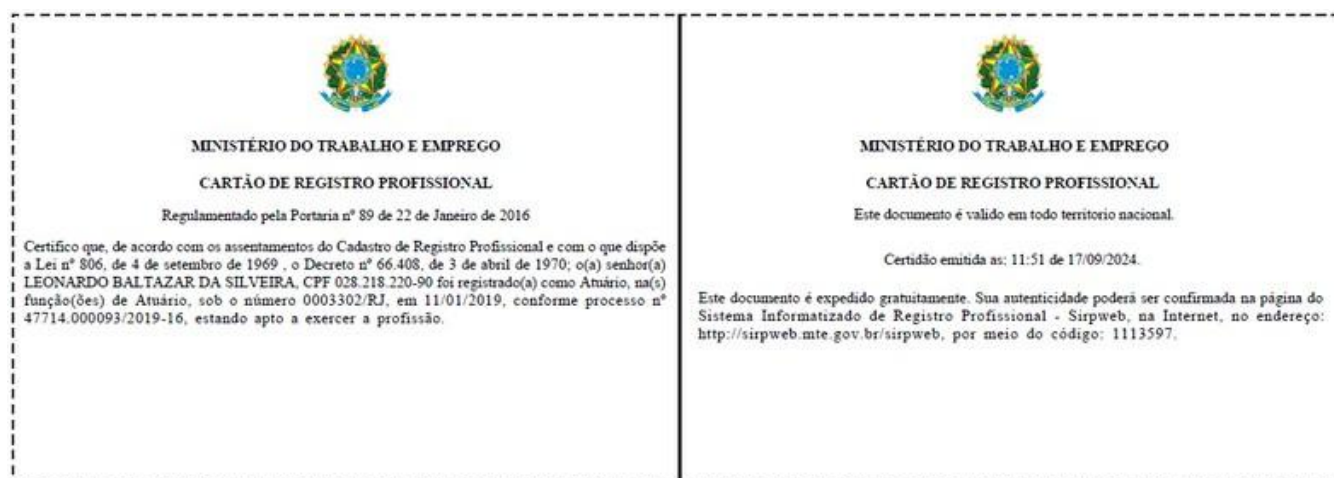

DIPLOMAS E CERTIFICADOS



UNIVERSIDADE DO VALE DO RIO DOS SINOS
Recredenciada pela Portaria MEC nº 1426 de 07/10/2011, D.O.U. de 10/10/2011, pág. 9 - Seção 1
São Leopoldo - Rio Grande do Sul - Brasil

O Reitor da Universidade do Vale do Rio dos Sinos, no uso de suas atribuições, tendo em vista a conclusão do Mestrado no Programa de Pós-Graduação em CIÊNCIAS CONTÁBEIS, com a aprovação da Dissertação em 27 de agosto de 2020,

confere o grau de

MESTRE EM CIÊNCIAS CONTÁBEIS
ÁREA DE CONCENTRAÇÃO: CONTROLADORIA E FINANÇAS

a
Leonardo Baltazar da Silveira

brasileiro, natural do estado do Rio Grande do Sul - Brasil, nascido em 9 de maio de 1992, Cédula de identidade nº 4111201044 - SJ5/RS e outorga-lhe o presente DIPLOMA para que possa gozar de todos os direitos e prerrogativas legais.

São Leopoldo, 25 de novembro de 2020.

M. F. de Aquino
Marcelo Fernandes de Aquino
Reitor

Leonardo Baltazar
Diplomado

Sérgio Eduardo Marucci
Sérgio Eduardo Marucci
Diretor da Unidade Acadêmica



Concede a

Leonardo Baltazar da Silveira

de nacionalidade brasileira, filho de Vera Regina dos Santos Baltazar e de Paulo Roberto Fraga da Silveira, nascido em 09 de maio de 1992, em Porto Alegre - RS, **CERTIFICADO DE PÓS-GRADUAÇÃO** por ter concluído, de acordo com a legislação vigente, na área de Ciências Sociais Aplicadas, a Especialização em

Finanças, Investimentos e Banking

Porto Alegre, 20 de fevereiro de 2020

Marion Creditberg
Marion Creditberg
Pró-Reitora de Graduação e Educação Continuada em exercício

Esfer Henriqueson
Esfer Henriqueson
Decano

Wilson Marchionatti
Wilson Marchionatti
Coordenador



Leonardo Baltazar
Leonardo Baltazar da Silveira
Aluno

DECLARAÇÃO DE REGULARIDADE



DECLARAÇÃO DE REGULARIDADE

Declaramos, para os devidos fins, que a empresa ATHENA CONSULTORIA ATUARIAL, está inscrita no IBA - Instituto Brasileiro de Atuária, na categoria de Sócio Coletivo Prestador de Serviços Atuariais, CIBA nº 151, estando com suas contribuições regularizadas junto a este Instituto.

Esta declaração tem validade até a data de 30/09/2025.

Rio de Janeiro, 24 de fevereiro de 2025.



Para validar este documento, acesse o QRCode abaixo :



DECLARAÇÃO DE REGULARIDADE



DECLARAÇÃO DE REGULARIDADE

Declaramos, para os devidos fins, que KARLA NICKELE GONÇALVES é Bacharel em Ciências Atuariais, registrado(a) no IBA - Instituto Brasileiro de Atuária, na categoria de Sócio MIBA nº 3313, estando com suas contribuições regularizadas junto a este Instituto.

Esta declaração tem validade até a data de 30/09/2025.

Rio de Janeiro, 24 de fevereiro de 2025.



Para validar este documento, acesse o QRCode abaixo :



DECLARAÇÃO DE REGULARIDADE



DECLARAÇÃO DE REGULARIDADE

Declaramos, para os devidos fins, que MICHELE DE MATTOS DALL AGNOL é Bacharel em Ciências Atuariais, registrado(a) no IBA - Instituto Brasileiro de Atuária, na categoria de Sócio MIBA nº 2991, estando com suas contribuições regularizadas junto a este Instituto.

Esta declaração tem validade até a data de 30/09/2025.

Rio de Janeiro, 24 de fevereiro de 2025.



Para validar este documento, acesse o QRCode abaixo :



DECLARAÇÃO DE REGULARIDADE



DECLARAÇÃO DE REGULARIDADE

Declaramos, para os devidos fins, que NATHALIE PADILHA SANTOS é Bacharel em Ciências Atuariais, registrado(a) no IBA - Instituto Brasileiro de Atuária, na categoria de Sócio MIBA nº 3557, estando com suas contribuições regularizadas junto a este Instituto.

Esta declaração tem validade até a data de 30/09/2025.

Rio de Janeiro, 24 de fevereiro de 2025.



Para validar este documento, acesse o QRCode abaixo :



CONHEÇA MAIS SOBRE A ATHENA

www.athenaatuarial.com.br

fale conosco!



 **Whats** / (51) 98040-9099