

AO MUNICÍPIO DE SÃO PEDRO DAS MISSOES - RS
 PROCESSO DE LICITAÇÃO N. 22/2022
 PREGÃO PRESENCIAL N. 01/2022

FORNECEDOR: BELLENZIER PNEUS LTDA.
 ENDEREÇO: Rua Miguel Couto, 158 - Centro, na cidade de Frederico Westphalen/RS
 CNPJ: 73.730.129/0001-29 - I. E.: 049/0028063
 CEP: 98.400-000
 FONE/FAX: 55 3744-9315
 CONTATO: Herlon Ricardo Sato
 E-mail: herlon@bellenzier.com.br
 FONE/FAX: 55 3744-9315

DADOS BANCÁRIOS: BANCO: Banco do Brasil S/A AG.: 5122-5 C/C: 27277-9

PROPOSTA FINANCEIRA

Item	Descrição	Un	Qtd.	Marca e Modelo	Valor Unit. R\$	Valor Total R\$
01	Pneu novo borrachado 16 lonas Radial sem câmara dimensões 275/80R22.5 (uso misto)	Un	4	Pirelli TG88	3.426,28	13.705,12
02	Pneu novo borrachado 16 lonas uso com câmara dimensões 10.00-20 convencional	Un	4	Anteo AT59	2.864,56	11.458,24
03	Pneu novo borrachado 14 lonas com câmara dimensões 900/20 uso misto	Un	4	Anteo AT59	2.854,83	11.419,32
4	Pneu novo direcional 16 lonas Radial sem câmara dimensões 275/80R22.5 (uso misto)	Un	2	Pirelli FG88	3.790,82	7.581,64
5	Pneu novo direcional 16 lonas uso com câmara dimensões 10.00-20 uso misto, convencional	Un	2	Anteo AT65	1.989,60	3.979,20
6	Pneu novo direcional 14 lonas com câmara dimensões 900/20 uso misto	Un	2	Anteo AT65	1.690,42	3.380,84
7	Pneu novo para carga dimensões 195/75R16	Un	4	Pirelli Chrono	1.200,00	4.800,00
8	Pneu novo dimensões 175/70R14	Un	4	Pirelli Cint P1	481,60	1.926,40
9	Pneu novo 185R14C 102/100R	Un	4	-	-	-
10	Pneu novo dimensões 185/65R15	Un	4	Pirelli Cint P1	561,40	2.245,60
11	Pneu novo dimensões 205/60R16	Un	16	Pirelli Cint P1	561,40	8.982,40
12		Un	4	Pirelli Cint P7	838,00	3.352,00
13		Un		-	-	-
14	Pneu novo dimensões 185/65R15	Un	4	Pirelli Cint P1	561,40	2.245,60
15	Pneu novo dimensões 175/70R13	Un	4	Formula Energy	423,86	1.695,44
16	Pneu novo dimensões 185/65R15	Un	4	Pirelli Cint P1	561,40	2.245,60
17	Pneu novo Borrachado dimensões 275/80R22.5	Un	8	Anteo Pro D	3.426,28	27.410,24
18	Pneu novo direcional dimensões 275/80R22.5 (uso misto)	Un	4	Pirelli FG88	3.790,82	15.163,28
19	Pneu novo dimensões 175/70R14	Un	4	Pirelli Cint P1	480,26	1.921,04
20		Un		-	-	-
21		Un		-	-	-
22		Un		-	-	-
23	Câmara para pneu dimensões 17.5-25 para maquinário carregadeira	Un	4	Qbom FEQ	550,06	2.200,24
24	Pneu novo dimensões 205/60R16	Un	4	Pirelli Cint P7	861,00	3.444,00

Total Geral: R\$ 126.910,60 (cento e vinte e seis mil novecentos e dez reais e sessenta centavos)

1) DECLARAMOS QUE

1.1. O prazo de validade da proposta será de 60 (sessenta) dias.
 1.2. Garantimos o objeto contra defeitos de fabricação e funcionamento pelo prazo de 5 (cinco) anos.

2) COMPOSIÇÃO DOS CUSTOS

Bellenzier Pneus Ltda
 Departamento de Licitações

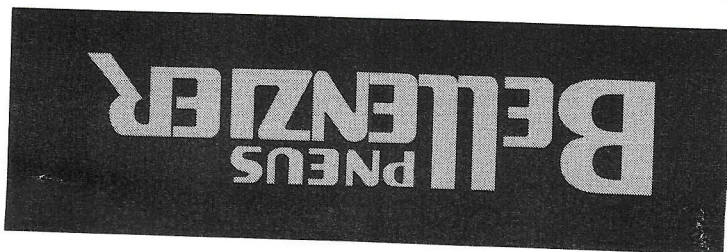

Informamos, por oportuno, que nos preços apresentados acima já estão computados todos os custos necessários decorrentes da prestação dos serviços objeto desta licitação, bem como já estão incluídos todos os impostos, encargos trabalhistas, previdenciários, fiscais, comerciais, taxas, fretes, seguros, deslocamentos de pessoal e quaisquer outros que incidam direta ou indiretamente.

3) PRAZO DE ENTREGA: conforme edital.

- Os pneus cotados são todos de fabricação nacional.
- Validade da proposta: 60 (sessenta) dias, conforme solicitado no edital.
- Declaramos garantia de 05 (cinco) anos contra defeito de fabricação para os pneus.
- Os preços cotados compreendem todas as despesas incidentes sobre o objeto licitado, tais como impostos, taxas, encargos sociais e trabalhistas, fretes e seguros.
- Declaramos que os pneus acima cotados são novos e estão de acordo com as Normas - ABNT - NBRNM250 e NBRNM 251.
- Os pneus exibem, na forma estipulada pelo INMETRO, selo que os identifiquem junto ao consumidor, em conformidade aos requisitos estabelecidos no **RTQ-41** (exceto para pneus agrícolas/fora de estrada), sendo que tal comprovação será feita na entrega do objeto, juntamente com a Nota Fiscal.
- As cotações relativas à proposta obedecem às normas da ALAPA (Associação Latino-Americana de Pneus e Aros), especialmente no que se refere à sua nomenclatura, carga e velocidade.
- Os prazos e condições de entrega dos produtos cotados atenderão o solicitado no Edital.
- Os pagamentos serão efetuados em conformidade com o estipulado no Edital.
- Finalizando, declaramos que temos pleno conhecimento de todos os aspectos relativos a licitação em causa e plena concordância dos termos estabelecidos no Edital e em seus anexos.

Frederico Westphalen - RS, 02 de maio de 2022.

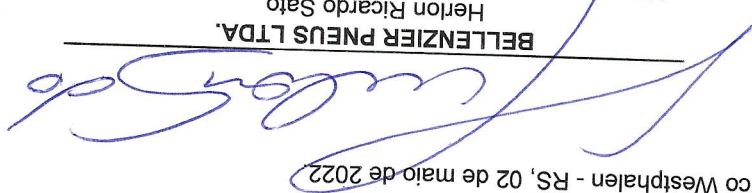
Bellenzier Pneus LTDA.
Herion Ricardo Sato
CPF: 000.407.550-10 CI/RG 6070250409, SSP-PC/RS

Bellenzier Pneus LTDA
Departamento de Licitações



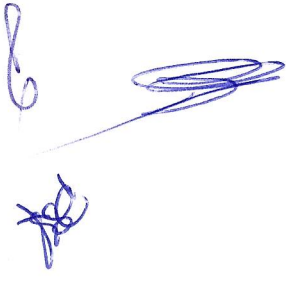

INFORMAÇÕES TÉCNICAS

INFORMACIONES TÉCNICAS

T G88		295/80R22.5 TL		275/80R22.5 TL		
IP	3495800	3642600	ÍNDICE DE CARGA	152/148	149/146	
CAPACIDADE DE CARGA - SIMPLES/DUPLA (kg)	3650/3150	3250/3000	CAPACIDADE DE CARGA - SIMPLES/DUPLA (kg)	18	L	
PLY RATING	L	L	CÓDIGO DE VELOCIDADE	120	120	
VELOCIDADE MÁXIMA (km/h)	9.00	8.25	ARO RECOMENDADO (pol)	20.5	19	
ARO PERMITIDO (pol)	125	125	PRESSÃO MÁX. (PSI)	1069	1037	
PROFUNDIDADE DO SULCO (mm)	299	291	DIÂMETRO EXTERNO (mm)	495	481	
RADIO SOB CARGA (mm)	E	E	RESISTÊNCIA AO ROLAMENTO	B	B	
FREAGEM EM MOLHADO	73	73	RUIDO (db)))))	
RUIDO (db) ou ()))						
PRINCIPAIS CARACTERÍSTICAS /		PRINCIPALES CARACTERÍSTICAS		PRINCIPALES CARACTERÍSTICAS /		
+ SEGURANÇA / + SEGURIDAD		+ TRATIVIDADE / + CAPACIDAD DE TRACCIÓN		+ TRATIVIDADE / + CAPACIDAD DE TRACCIÓN		
MAIOR ÍNDICE DE RECONSTRUÇÃO / MAYOR CAPACIDAD DE RECAUCHUTADO		MAIOR ÍNDICE DE RECONSTRUÇÃO / MAYOR CAPACIDAD DE RECAUCHUTADO		MAIOR ÍNDICE DE RECONSTRUÇÃO / MAYOR CAPACIDAD DE RECAUCHUTADO		

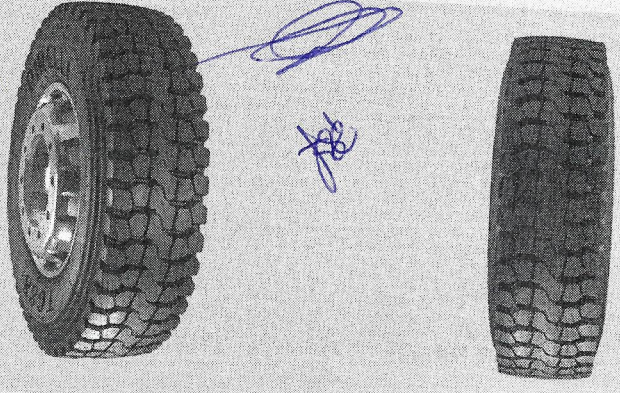
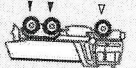

CARTÃO AZEVEDO BASTOS 1º OFÍCIO DE REGISTRO CIVIL DAS PESSOAS NATURAS
 ETABELECIDO DE NOTAS - CÓDIGO CIVIL DO RJ
 Rua do Comércio, 111, Centro, Rio de Janeiro, RJ - CEP: 20040-000
 Tel: (21) 250-1111 Fax: (21) 250-1112 E-mail: cartao@azevedobastos.com.br

Autenticação Digital
 O presente documento eletrônico, assinado por **Cartório Azevedo Bastos**, em 22/08/2019 às 09:21:40, por meio do Selo Digital de Fiscalização nº 3642600, com código de verificação 3495800, disponível em <https://selodigital.fpb.jus.br>.

Cód. Autenticação: 3642600190920020982-1 - Data: 22/08/2019 09:21:40
 Selo Digital de Fiscalização: Ino.Normat.C.A.M.11612-DVGF
 Valor Total do Ato: R\$ 4,42
 Confira os dados do ato em: <https://selodigital.fpb.jus.br>

PROMETEON
IRELLI
 TRUCK BUS AGRO OTR
 COMUNICADO DE MARKETING [TRUCK]

PNEUS CONVENCIONAIS EIXOS DIRECIONAIS



CT655

FLANCO

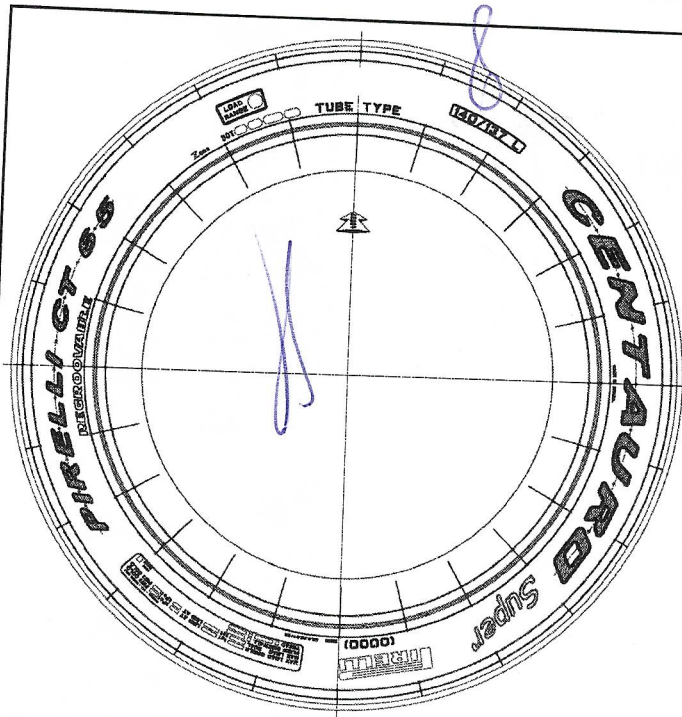

BANDA

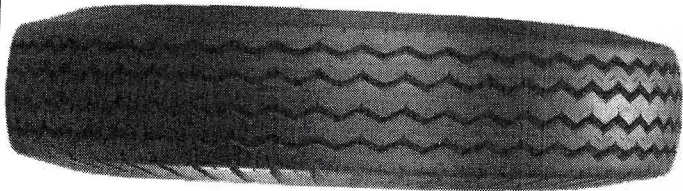

ANTEO

AT65

FLANCO

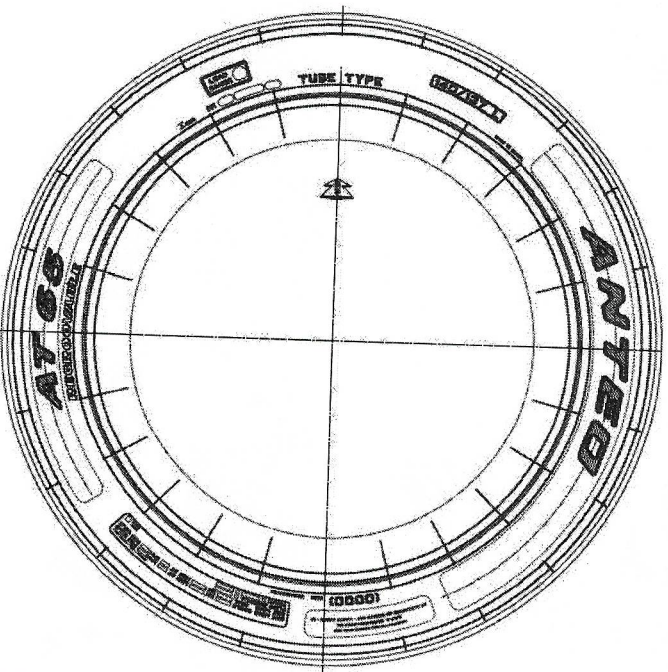

BANDA

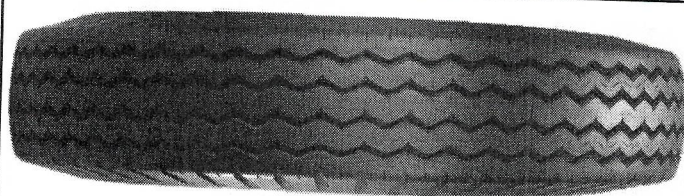

Anteo, uma marca Prometeon



Documento Autenticado Digitalmente de acordo com os artigos 1º, 3º e 7º Inc. V 8º, 41 e 52 da Lei Federal 8.935/1994 e Art. 6 Inc. XII da Lei Estadual 8.721/2008 autêntico a presente imagem digitalizada, reprodução fiel do documento apresentado e conferido neste ato. O referido é verdade. Dou fé. Confirma os dados do ato em: <https://seidigital.jpb.br> ou Consulte o Documento em: <https://azevedobastos.not.br/documento/86052912206098306475>

CARTÓRIO
 Autenticação Digital Código: 86052912206098306475-1
 Data: 29/12/2020 14:05:14
 Valor Total do Ato: R\$ 4,56
 Selo Digital Tipo Normal C: AKX63559-E6P8;



Cartório Azevedo Bastos
 Av. Presidente Epitácio Pessoa - 1145
 Bairro dos Estado, João Pessoa - PB
 (83) 3244-5404 - cartorio@azevedobastos.not.br
<https://azevedobastos.not.br>

Bel. Válder Azevedo de Miranda Cavalcanti
 Titular

J.P.B.



PNEUS CONVENCIONAIS EIXOS TRATIVOS



RT59

FLANCO

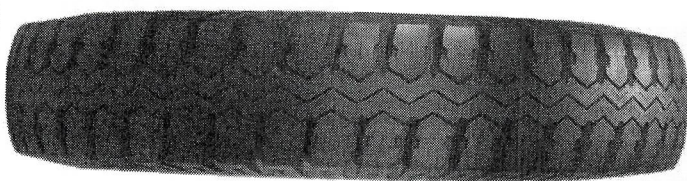
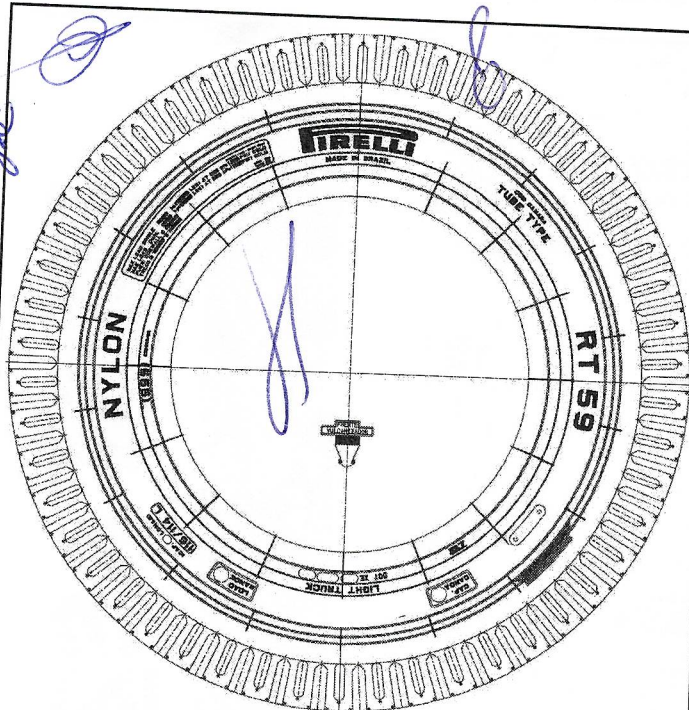

BANDA

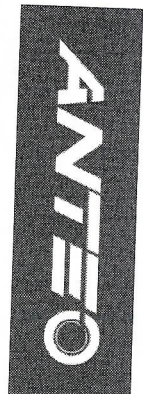

AT59

FLANCO

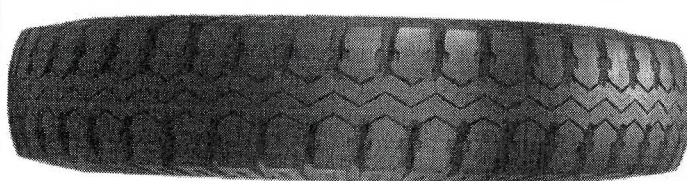
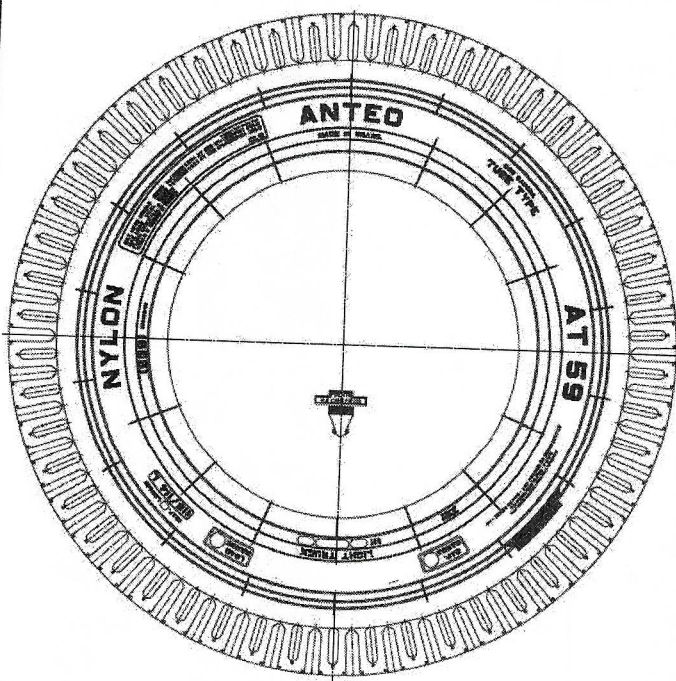

BANDA

Anteo, uma marca Prometeon



Documento Autenticado Digitalmente de acordo com os artigos 1º, 3º e 7º Inc. V 8º, 41 e 52 da Lei Federal 8.935/1994 e Art. 6 Inc. XII da Lei Estadual 8.721/2008 autêntico a presente imagem digitalizada, reprodução não autorizada é proibida e punível. O referido é verdade. Dou fé. Confirma os dados do ato em: <https://selodigital.tjpb.jus.br> ou Consulte o Documento em: <https://azevedobastos.not.br/documento/86052912206098306475>



CARTÓRIO
 Autenticação Digital Código: 86052912206098306475-3
 Data: 29/12/2020 14:05:15
 Valor Total do Ato: R\$ 4,56
 Selo Digital Tipo Normal C: AKX63561-TNZ0;



Cartório Azevêdo Bastos
 Av. Presidente Epitácio Pessoa - 1145
 Bairro dos Estado, João Pessoa - PB
 (83) 3244-5404 - cartorio@azevedobastos.not.br
<https://azevedobastos.not.br>

Bel. Váiber Azevêdo de Miranda Cavalcanti
 Titular

TJ/PB



PNEUS CONVENCIONAIS TODOS OS EIXOS



MT06

FLANCO

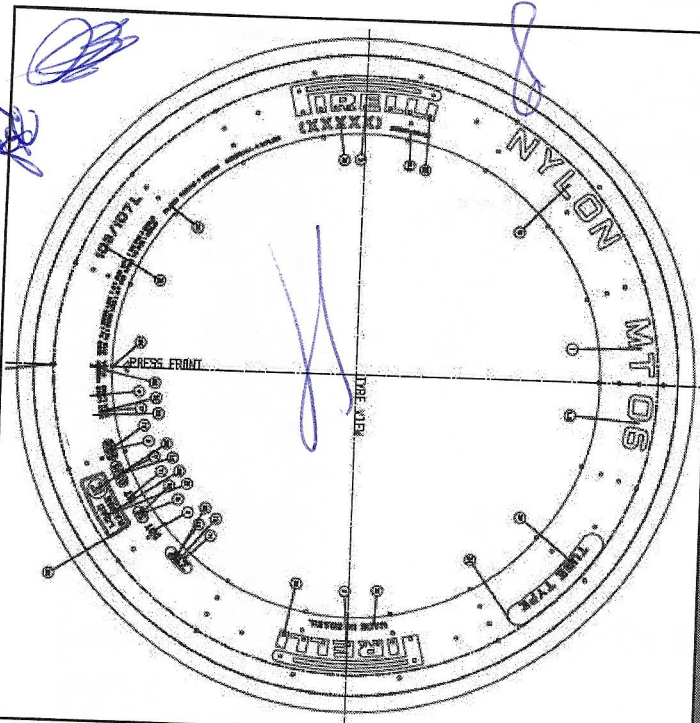

BANDA

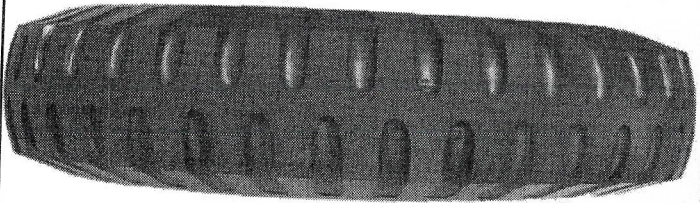

AT06

FLANCO

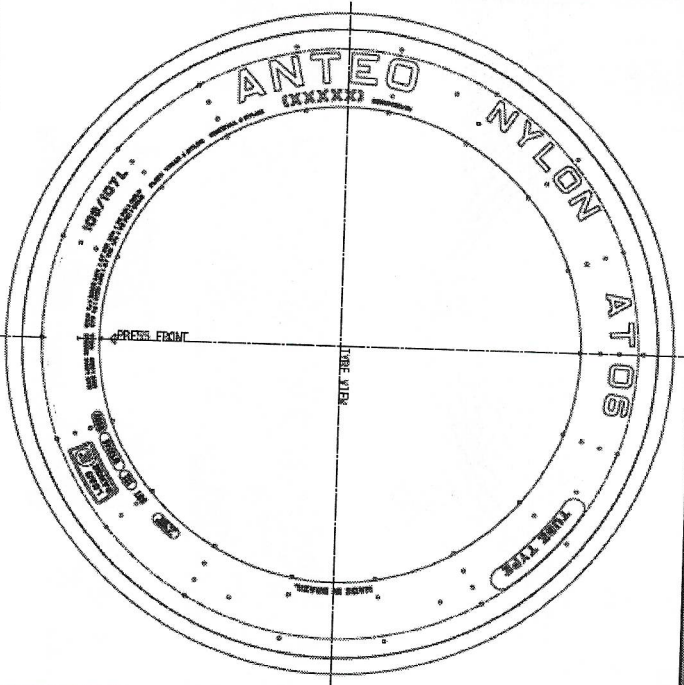

BANDA

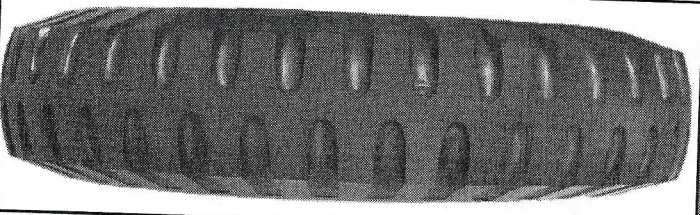

Anteo, uma marca Promesteon

8



Documento Autenticado Digitalmente de acordo com os artigos 1º, 3º e 7º inc. V 8º, 41 e 52 da Lei Federal 8.935/1994 e Art. 6º inc. XII da Lei Estadual 8.721/2008 autêntico a presente imagem digitalizada, reprodução fiel do documento apresentado e conferido neste ato. O referido é verdade. Dou fé. ***** Confira os dados do ato em: <https://selodigital.tjpb.jus.br> ou Consulte o Documento em: <https://azevedobastos.not.br/documento/86052912206098306475>

CARTÓRIO
 Autenticação Digital Código: 86052912206098306475-5
 Data: 29/12/2020 14:05:15
 Valor Total do Ato: R\$ 4,56
 Selo Digital Tipo Normal C: AKX63563-5KCF;



Cartório Azevedo Bastos
 Av. Presidente Epitácio Pessoa - 1145
 Bairro dos Estado, João Pessoa - PB
 (83) 3244-5404 • cartorio@azevedobastos.not.br
<https://azevedobastos.not.br>

Bel. Válber Azevedo da Miranda Cavalcanti
 Titular

TJPB



ANTEOFICHA TÉCNICA
(truck)**INFORMAÇÕES TÉCNICAS**
INFORMACIONES TÉCNICAS

06 05

		8.25 - 20 TT	9.00 - 20 TT	10.00 - 20 TT	11.00 - 20 TT	11.00 - 22 TT	12.00 - 20 TT
AT65							
IP	3946500	3946600	3946700	3946800	3946900	3947000	
INDICE DE CARGA	133/131	140/137	146/143	149/145	150/146	154/149	
CAPACIDADE DE CARGA - SIMPLES/DUPLA (kg)	2060/1950	2500/2300	3000/2725	3250/2900	3350/3000	3750/3250	
CAPACIDADE CARGA-SIMPLE/DOBLE (kg)							
PLY RATING	14	14	16	16	16	18	
CÓDIGO DE VELOCIDADE	J	J	J	J	J	J	
VELOCIDADE MÁXIMA (km/h)	100	100	100	100	100	100	
VELOCIDAD MÁXIMA (km/h)							
ARO RECOMENDADO (pol)	6.5	7.00	7.5	8.00	8.00	8.5	
ARO PERMITIDO (pol)	6.00/ 7.50	6.50/ 7.50	7.00/ 8.00	7.50/ 8.50	7.50/8.0/8.50	8.50/ 9	
PRESSÃO MÁX. (PSI)	105	100	110	105	105	110	
PRESSION MÁX (PSI)							
PROFUNDIDADE DO SULCO (mm)	11.5	12.0	12.5	13.0	13.0	12.0	
PROFUNDIDAD DEL SURCO (mm)							
DIÂMETRO EXTERNO (mm)	979	1014	1051	1081	1131	1124	
DIÁMETRO EXTERNO (mm)							
LAGURA DA SEÇÃO (mm)	239	225	241	257	257	275	
ANCHO DA SEÇÃO (mm)							
PRINCIPAIS CARACTERÍSTICAS / PRINCIPALES CARACTERÍSTICAS							
+ RENDIMENTO QUILÔMETRICO / + MAYOR RENDIMIENTO KILOMÉTRICO							
REFORÇO EXTRA DA CARCAÇA NA REGIÃO DA BANDA DE RODAGEM / CARCASA CON REFUERZO EXTRA EN LA REGIÓN DE LA BANDA DE RODADURA							

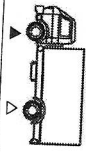

REFORÇO EXTRA DA CARCAÇA NA REGIÃO DA BANDA DE RODAGEM / CARCASA CON REFUERZO EXTRA EN LA REGIÓN DE LA BANDA DE RODADURA

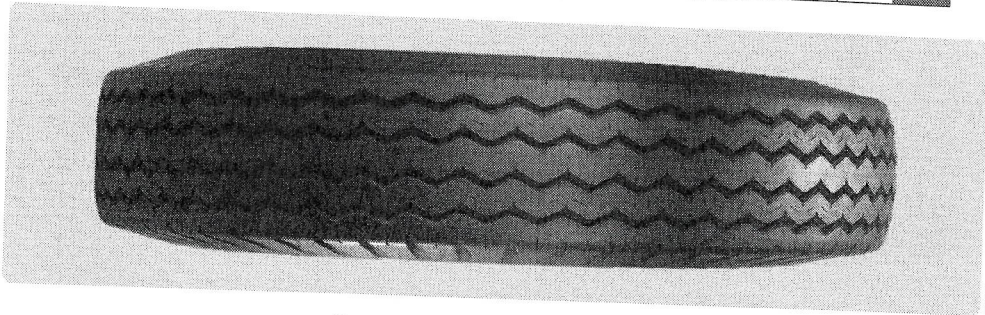

Prometeon Tyre Group Aug-20

Documento Autenticado Digitalmente de acordo com os artigos 1º, 3º e 7º Inc. V 8º, 41 e 52 da Lei Federal 8.335/1994 e Art. 6º Inc. XII da Lei Estadual 8.721/2008 autêntico a presente imagem digitalizada, reproduzida fiel do documento apresentado e conferido neste ato. O referido é verdade. Dou fé. ***** Confira os dados do ato em: https://sedigital.tpb.jus.br ou Consulte o Documento em: https://azevedobastos.not.br/documento/86052912208098306475



BRLT

Bel. Válber Azevedo de Miranda Cavalcanti
Titular

Cartório Azevedo Bastos
Av. Presidente Epitácio Pessoa - 1145
Bairro dos Estado, João Pessoa - PB
(83) 3244-5404 - cartorio@azevedobastos.not.br
https://azevedobastos.not.br



0-0-28.967-7-NC

Autenticação Digital Código: 86052912206098306475-7
Data: 29/12/2020 14:05:15
Valor Total do Ato: R\$ 4,56
Selo Digital Tipo Normal C: AKX63565-HNS8;

CARTÓRIO



INFORMAÇÕES TÉCNICAS

INFORMACIONES TÉCNICAS

AT59		7.00 - 16 TT	7.00 - 16 TT	7.50 - 16 TT	9.00 - 20 TT	10.00 - 20 TT	11.00 - 22 TT
ÍNDICE DE CARGA	3947600	113/112	117/116	116/114	140/137	146/143	150/146
CAPACIDADE DE CARGA - SIMPLES/DUPLA (kg)	1150/1120	1285/1250	1250/1180	2500/2300	3000/2725	3350/3000	
CAPACIDAD CARGA-SIMPLE/DOBLE (kg)							
PLY RATING	10	12	10	14	16	16	16
CÓDIGO DE VELOCIDADE	L	L	L	J	J	J	J
CÓDIGO DE VELOCIDADE	L	L	L	J	J	J	J
VELOCIDADE MÁXIMA (km/h)	120	120	120	100	100	100	100
VELOCIDAD MÁXIMA (km/h)							
ARO RECOMENDADO (pou)	5.5	5.5	6.00	7.00	7.5	8.00	
ARO PERMITIDO (pou)	6.00	6.00	5.5	6.50/ 7.50	7.00/8.00	7.50/ 8.50	
PRESSÃO MÁX. (PSI)	75	90	75	100	110	105	
PRESION MÁX. (PSI)							
PROFUNDIDADE DO SULCO (mm)	14.0	14.0	15.0	20.0	20.0	20.0	20.0
PROFUNDIDAD DEL SURCO (mm)							
DIÂMETRO EXTERNO (mm)	794	801	832	1031	1066	1155	
DIAMETRO EXTERNO (mm)							
LARGURA DA SEÇÃO (mm)	204	204	222	258	277	297	
ANCHO DA SECCION (mm)							
PRINCIPAIS CARACTERÍSTICAS / PRINCIPALES CARACTERÍSTICAS + ADERÊNCIA AO SOLO / + AGARRE AL SUELO + RESISTÊNCIA A IMPACTOS / + RESISTENCIA AL IMPACTO BOA RECUPERABILIDADE / BUENA RECUPERABILIDADE							
							

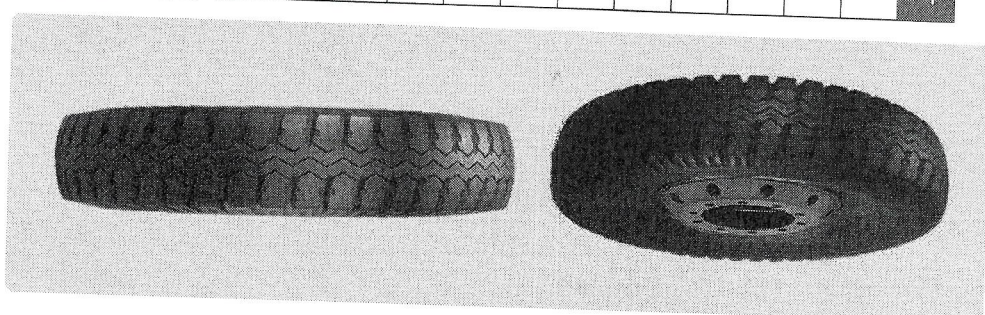

Prometeon Tyre Group Aug-20

Documento Autenticado Digitalmente de acordo com os artigos 1º, 3º e 7º Inc. V 8º, 41 e 52 da Lei Federal 8.935/1994 e Art. 6 Inc. XII da Lei Estadual 8.721/2008 autêntico a presente imagem digitalizada, reprodução fiel do documento apresentado e conferido neste ato.
 O referido é verdade. Dou fé. ***** Confira os dados do ato em: https://selodigital.jpb.jus.br ou Consulte o Documento em: https://azevedobastos.not.br/documento/86052912206098306475

REPÚBLICA FEDERATIVA DO BRASIL
 ESTADO DA PARAÍBA
 CARTÓRIO AZEVEDO BASTOS
 FUNDADO EM 1888
 PRIMEIRO REGISTRO CIVIL DE NASCIMENTO E ÓBITOS E PRIVATIVO DE CASAMENTOS, INTERDIÇÕES E TUTELAS DA COMARCA DE JOÃO PESSOA

Av. Eptácio Pessoa, 1145 Bairro dos Estados 58030-00, João Pessoa PB
 Tel.: (83) 3244-5404 / Fax: (83) 3244-5484
 http://www.azevedobastos.not.br
 E-mail: cartorio@azevedobastos.not.br



DECLARAÇÃO DE SERVIÇO DE AUTENTICAÇÃO DIGITAL

O Bel. Valber Azevedo de Miranda Cavalcanti, Oficial do Primeiro Registro Civil de Nascimento e Óbitos e Privativo de Casamentos, Interdições e Tutelas com atribuição de autenticar e reconhecer firmas da Comarca de João Pessoa Capital do Estado da Paraíba, em virtude de Lei, etc...
 DECLARA para os devidos fins de direito que, o documento em anexo identificado individualmente em cada Código de Autenticação Digital' ou na referida sequência, foi autenticado de acordo com as Legislações e normas vigentes".

DECLARO ainda que, para garantir transparência e segurança jurídica de todos os atos oriundos da atividade Notarial e Registral no Estado da Paraíba, foi instituído pela Lei Nº 10.132, de 06 de novembro de 2013, a aplicação obrigatória de um Selo Digital de Fiscalização Extrajudicial em todos os atos de notas e registro, composto de um código único (por exemplo: Selo Digital: ABC12345-X1X2) e dessa forma, cada autenticação processada pela nossa Serventia pode ser verificada e confirmada tantas vezes quanto for necessário através do site do Tribunal de Justiça do Estado da Paraíba, endereço <https://corregedoria.tjpb.jus.br/selo-digital/>

A autenticação digital do documento faz prova de que, na data e hora em que ela foi realizada, a empresa BELLENZIER PNEUS LTDA tinha posse de um documento com as mesmas características que foram reproduzidas na cópia autenticada, sendo da empresa BELLENZIER PNEUS LTDA a responsabilidade, única e exclusiva, pela idoneidade do documento apresentado a este Cartório.

Esta DECLARAÇÃO foi emitida em 08/01/2021 10:11:07 (hora local) através do sistema de autenticação digital do Cartório Azevedo Bastos, de acordo com o Art. 1º, 10º e seus §§ 1º e 2º da MP 2200/2001, como também, o documento eletrônico autenticado contendo o Certificado Digital do titular do Cartório Azevedo Bastos, poderá ser solicitado diretamente a empresa BELLENZIER PNEUS LTDA ou ao Cartório pelo endereço de e-mail autentica@azevedobastos.not.br

Para informações mais detalhadas deste ato, acesse o site <https://autdigital.azevedobastos.not.br> e informe o Código de Autenticação Digital.. Esta Declaração é válida por tempo indeterminado e está disponível para consulta em nosso site.

Legislações Vigentes: Lei Federal nº 8.935/94, Lei Federal nº 10.406/2002, Medida Provisória nº 2200/2001, Lei Estadual nº 13.105/2015, Lei Estadual nº 8.721/2008, Lei Estadual nº 10.132/2013 e Provento CGJ Nº 003/2014.

O referido é verdade, dou fé.

CHAVE DIGITAL

00005b1d734fd94f057f2d69f6bbcc05b5e0dc84c668ee26ed76c793d6e9c2815ba4907ecc1f03a4225aaa11bd03f710f25291c7f6c305d741513b09548d5a4f3f8
 1e516d45f7143402e9482b47248e39

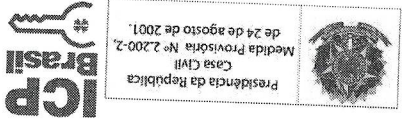

(Handwritten signatures in blue ink)

HOMOLOGAÇÃO

- CHEVROLET
- CITROEN
- FIAT
- HYUNDAI
- LIFAN
- MERCEDES
- NISSAN
- PEUGEOT

[Handwritten signatures and scribbles in blue ink]

PERFORMANCE

- MOLHADO
- CONFORTO
- DURABILIDADE

Especificamente concebido para veículos comerciais. Um produto que combina alto desempenho, com características tradicionais de pneus para veículos comerciais.

- VAN
- SUMMER
- URBAN

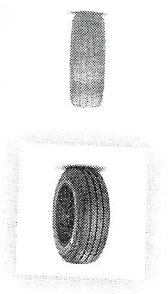

CHRONO

DETALHES	GAMA DE MEDIDAS
----------	-----------------

Chrono™: Pneu de Carro | Pirelli

COMBINAÇÃO PERFEITA

ENCONTRE UM REVENDEDOR

FIQUE CONECTADO NÃO PERCA AS NOVIDADES DA PIRELLI

Cinturato™ P1™ - Pneu de Carro | Pirelli

DETALHES	TECNOLOGIA	GAMA DE MEDIDAS	RESULTADOS DE TESTES
----------	------------	-----------------	----------------------

COMBINAÇÃO PERFEITA

ENCONTRE UM REVENDEDOR

Cinturato P1™

FIQUE CONECTADO
NÃO PERCA AS NOVIDADES DA PIRELLI

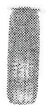

O pneu para carros compactos. Boas condições em pisos secos e molhado, garantindo uma experiência de condução confortável. **Redução na resistência ao rolamento**, especialmente em situações urbanas.

AUTOMÓVEIS SUMMER PASSEIO



PERFORMANCE

SECO
MOLHADO
SPORT
CONFORTO
DURABILIDADE

HOMOLOGAÇÃO

BMW	CHEVROLET	CITROEN	CHERY
FORD	HONDA	HYUNDAI	LIFAN
RENAULT	TOYOTA	VOLKSWAGEN	

DETALHES

TECNOLOGIA

GAMA DE MEDIDAS

RESULTADOS DE TESTES

COMPROVAÇÃO
PERFEITA

ENCONTRE UM
REVENDEDOR

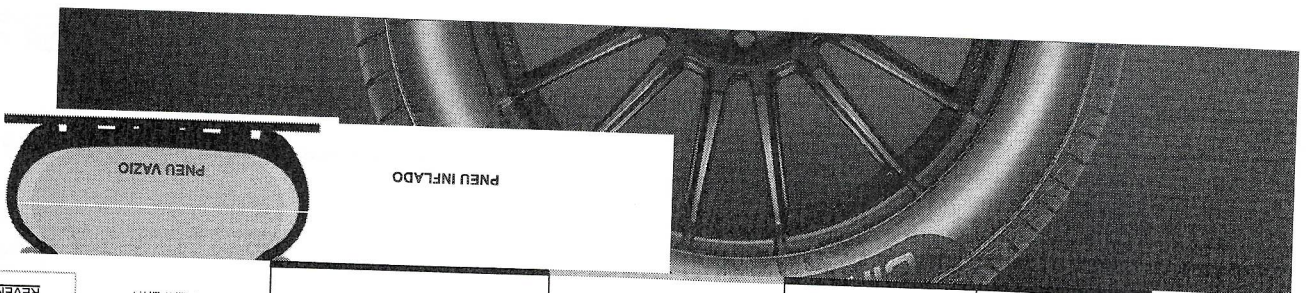

MEDIDA DISPONÍVEL

16"

Clique na medida do pneu e veja a sua Ecolabel

195/55R16 87V

195/55R16 87W

185/55R16 83V

195/55R16 87H

195/60R16 89H

14"

Clique na medida do pneu e veja a sua EcoLabel

185/65R14 86T

175/65R14 82T

185/70R14 88H

175/70R14 84T 08/19

8

[Handwritten scribbles]

[Handwritten scribbles]

Lançamento - Agosto/20

Truck Radial

DATA: 08/2020 N°25

Chegou o 275/80R22.5 Anteo Pro-D



- ✓ Pneu para eixos trativos
- ✓ Desenvolvido e fabricado no Brasil para todo o mundo!
- ✓ 5 anos de garantia
- ✓ Preço atrativo

A linha Anteo foi especialmente desenvolvida para atender autônomos e pequenas frotas, com produtos que proporcionam economia e qualidade com custo mais atrativo.

O Anteo Pro-D é indicado para eixos trativos de veículos que transportam cargas em médias e longas distâncias em estradas asfaltadas, sinuosas e/ou com aclives e declives.

O Anteo Pro-D foi desenvolvido para proporcionar tratividade, segurança e confiabilidade com mais economia.

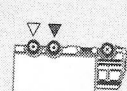
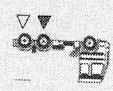

Produto Phase in

3950100 275/80R22.5TL 149/146M M+S A.Prod

17

Características do Produto e Argumentos de Vendas:

Tratividade e segurança proporcionadas pelo desenho da banda de rodagem garantindo escoamento de água e menor distância frenagem no molhado.

Boa resistência, devida à estrutura de talca reforçada e aos compostos especialmente desenvolvidos para proporcionar durabilidade ao pneu.

Durabilidade: a tecnologia DTC reduz a temperatura interna na região das cinturas, aumentando a durabilidade da carga.

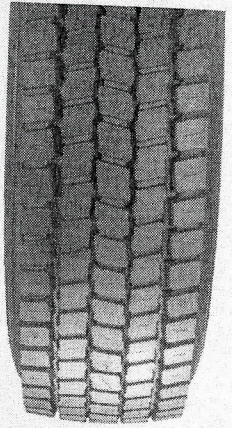

CARTÓRIO

Autenticação Digital Código: 8605100221790511460-1
 Valor Total do Ato: R\$ 4,66
 Data: 10/02/2021 12:18:26



Cartório Azevedo Bastos
 Av. Presidente Epitácio Pessoa - 145
 Bairro dos Estados, João Pessoa - PB
 (83) 3244-5404 - cartorio@azevedobastos.net.br
 https://azevedobastos.net.br

Titular
 Valber Azevedo de M. Cavalcanti

TJPB

COMUNICADO DE MARKETING [Truck]



O presente documento digital foi conferido com o original e assinado digitalmente por MARCELO TIMOTEO DE OLIVEIRA, em quarta-feira, 10 de fevereiro de 2021 12:19:27 GMT-03:00, CNS: 06.870-0 - 1º OFÍCIO DE REGISTRO CIVIL DAS PESSOAS NATURAIS E TABELIONATO DE NOTAS/PB, nos termos da medida provisória N. 2.200-2 de 24 de agosto de 2001. Sua autenticidade deverá ser confirmada no endereço eletrônico www.cenad.org.br/autenticidade. O presente documento digital pode ser convertido em papel por meio de autenticação no Tâbelionato de Notas. Provisória N. 2.200-2 de 24 de agosto de 2001.



REPÚBLICA FEDERATIVA DO BRASIL
 ESTADO DA PARAÍBA
 CARTÓRIO AZEVEDO BASTOS
 FUNDADO EM 1888
 PRIMEIRO REGISTRO CIVIL DE NASCIMENTO E ÓBITOS E PRIVATIVO DE CASAMENTOS, INTERDIÇÕES E TUTELAS DA COMARCA DE JOÃO PESSOA

Av. Eptácio Pessoa, 1145 Bairro dos Estados 58030-00, João Pessoa PB
 Tel.: (83) 3244-5404 / Fax: (83) 3244-5484
 http://www.azevedobastos.not.br
 E-mail: cartorio@azevedobastos.not.br



DECLARAÇÃO DE SERVIÇO DE AUTENTICAÇÃO DIGITAL

O Bel. Valber Azevedo de Miranda Cavalcanti, Oficial do Primeiro Registro Civil de Nascimento e Óbitos e Privativo de Casamentos, Interdições e Tutelas com atribuição de autenticar e reconhecer firmas da Comarca de João Pessoa Capital do Estado da Paraíba, em virtude de Lei, etc...

DECLARO ainda que, para garantir transparência e segurança jurídica de todos os atos oriundos da atividade Notarial e Registral no Estado da Paraíba, foi instituído pela Lei nº 10.132, de 06 de novembro de 2013, a aplicação obrigatória de um Selo Digital de Fiscalização Extrajudicial em todos os atos de notas e registro, composto de um código único (por exemplo: Selo Digital: ABC12345-X1X2) e dessa forma, cada autenticação processada pela nossa Serventia pode ser verificada e confirmada tantas vezes quanto for necessário através do site do Tribunal de Justiça do Estado da Paraíba, endereço <https://corregedoria.tjpb.jus.br/selo-digital/>.

A autenticação digital do documento faz prova de que, na data e hora em que ela foi realizada, a empresa BELLENZIER PNEUS LTDA tinha posse de um documento com as mesmas características que foram reproduzidas na cópia autenticada, sendo da empresa BELLENZIER PNEUS LTDA a responsabilidade, única e exclusiva, pela idoneidade do documento apresentado a este Cartório.

Nesse sentido, declaro que a BELLENZIER PNEUS LTDA assumiu, nos termos do artigo 8º, §1º, do Decreto nº 10.278/2020, que regulamentou o artigo 3º, inciso X, da Lei Federal nº 13.874/2019 e o artigo 2º-A da Lei Federal 12.822/2012, a responsabilidade pelo processo de digitalização dos documentos físicos, garantindo perante este Cartório e terceiros, a sua autoria e integridade.

De acordo com o disposto no artigo 2º-A, §7º, da Lei Federal nº 12.822/2012, o documento em anexo, identificado individualmente em cada Código de Autenticação Digital, ou na referida sequência, poderá ser reproduzido em papel ou em qualquer outro meio físico.

Esta DECLARAÇÃO foi emitida em 10/02/2021 13:38:52 (hora local) através do sistema de autenticação digital do Cartório Azevedo Bastos, de acordo com o Art. 1º, 10º e seus §§ 1º e 2º da MP 2200/2001, como também, o documento eletrônico autenticado contendo o Certificado Digital do titular do Cartório Azevedo Bastos, poderá ser solicitado diretamente a empresa BELLENZIER PNEUS LTDA ou ao Cartório pelo endereço de e-mail autentica@azevedobastos.not.br Para informações mais detalhadas deste ato, acesse o site <https://autdigital.azevedobastos.not.br> e informe o Código de Autenticação Digital.

Esta Declaração é válida por tempo indeterminado e está disponível para consulta em nosso site.
Código de Autenticação Digital: 8605100221790511460-1 a 8605100221790511460-2
Legislações Vigentes: Lei Federal nº 8.935/94, Lei Federal nº 10.406/2002, Medida Provisória nº 2200/2001, Lei Federal nº 13.105/2015, Lei Estadual nº 8.721/2008, Lei Estadual nº 10.132/2013, Provimto CGJ Nº 003/2014 e Provimto CNJ Nº 100/2020.

00005b1d734fd94f057f2d69feb6bc05ba86d4f20392e98d47ddb3cebdad5030c3acc81ffa9f1b0cc2883a298060cfa4de18b2ab733df36f1037a5fb3e21b0aff3f81e5
 16d45f7143402e9482b47248e3b

CHAVE DIGITAL

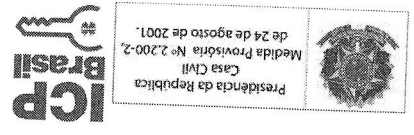

Handwritten signatures and scribbles in blue ink.

Handwritten number '8' at the top of the page.

88

Handwritten scribbles and lines in blue ink.

DETALHES

ENCONTRE UM REVENDEDOR

O pneu Pirelli de equipamento original é o preferido pelas montadoras de veículos de média e alta potência. O Cinturato™ P7 combina ótimo rendimento quilométrico, por conter compostos de última geração, além de melhor dirigibilidade e ótimo poder de frenagem.

Cinturato P7™

205/60R16 92V

11/24



DESCUBRA SEU PNEU

01 RESULTADO PELA MEDIDA

EDITAR

FILTROS

01 02 03 04

DESCUBRA SEU PNEU

01

02

03

04

EDITAR

01 RESULTADO PELA MEDIDA

FILTROS



Cinturato P7

205/60R16 92V

29

O pneu Pirelli de equipamento original é o preferido pelas montadoras de veículos de média e alta potência. O Cinturato™ P7 combina ótimo rendimento quilométrico, por conter compostos de última geração, além de melhor dirigibilidade e ótimo poder de frenagem.

DETALHES

ENCONTRE UM REVENDEDOR

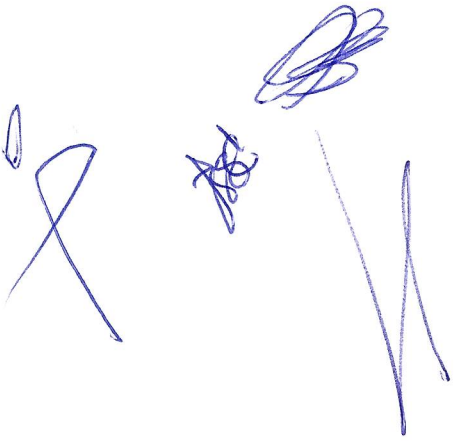

LANÇAMENTO - MAIO/16

DATA: 05/2016 Nº 11

FORMULA ENERGY™



DURABILIDADE
PERFIL DA BANDA DE RODAGEM QUE PROPORCIONA MAIOR RENDIMENTO
QUILOMÉTRICO

SEGURANÇA
DESENHO E COMPOSTO QUE OTIMIZAM O DESEMPENHO EM PISO MOLHADO

CONFORTO
MENOR EMISSÃO DE RUÍDO

ARO

MEDIDA

DISPONIBILIDADE

13"

165/70 R13 79T F.ENERGY

MAIO '16

14"

185/60 R14 82H F.ENERGY
175/65 R14 82T F.ENERGY
175/70 R14 84T F.ENERGY
185/65 R14 86T F.ENERGY

JUNHO '16

DEZEMBRO '16

JUNHO '16

Gama completa disponível até o segundo semestre de 2016



COMUNICADO
DE MARKETING
[CAR]

CARTÓRIO AZEVEDO BASTOS 1º OFÍCIO DE REGISTRO CIVIL DAS PESSOAS NATURAS
Av. Manoel Estancos, 114 - Bairro São Pedro - 13003-995 - Ribeirão Preto - SP

Autenticação Digital
De acordo com os artigos 1º, 3º, 7º e 7º-A, 11º, 13º, 14º, 17º, 20º, 24º, 28º, 30º, 31º, 32º, 34º, 35º, 36º, 37º, 40º, 41º, 42º, 43º, 44º, 45º, 46º, 47º, 48º, 49º, 50º, 51º, 52º, 53º, 54º, 55º, 56º, 57º, 58º, 59º, 60º, 61º, 62º, 63º, 64º, 65º, 66º, 67º, 68º, 69º, 70º, 71º, 72º, 73º, 74º, 75º, 76º, 77º, 78º, 79º, 80º, 81º, 82º, 83º, 84º, 85º, 86º, 87º, 88º, 89º, 90º, 91º, 92º, 93º, 94º, 95º, 96º, 97º, 98º, 99º e 100º do Estatuto Orgânico do Poder Judiciário do Estado de São Paulo, Art. 1º, inciso I do Regulamento do Cartório de Registro Civil das Pessoas Naturais, e das Leis de nº 8.177/66, 11.082/04, 11.340/06, 11.342/06, 11.343/06, 11.344/06, 11.345/06, 11.346/06, 11.347/06, 11.348/06, 11.349/06, 11.350/06, 11.351/06, 11.352/06, 11.353/06, 11.354/06, 11.355/06, 11.356/06, 11.357/06, 11.358/06, 11.359/06, 11.360/06, 11.361/06, 11.362/06, 11.363/06, 11.364/06, 11.365/06, 11.366/06, 11.367/06, 11.368/06, 11.369/06, 11.370/06, 11.371/06, 11.372/06, 11.373/06, 11.374/06, 11.375/06, 11.376/06, 11.377/06, 11.378/06, 11.379/06, 11.380/06, 11.381/06, 11.382/06, 11.383/06, 11.384/06, 11.385/06, 11.386/06, 11.387/06, 11.388/06, 11.389/06, 11.390/06, 11.391/06, 11.392/06, 11.393/06, 11.394/06, 11.395/06, 11.396/06, 11.397/06, 11.398/06, 11.399/06, 11.400/06, 11.401/06, 11.402/06, 11.403/06, 11.404/06, 11.405/06, 11.406/06, 11.407/06, 11.408/06, 11.409/06, 11.410/06, 11.411/06, 11.412/06, 11.413/06, 11.414/06, 11.415/06, 11.416/06, 11.417/06, 11.418/06, 11.419/06, 11.420/06, 11.421/06, 11.422/06, 11.423/06, 11.424/06, 11.425/06, 11.426/06, 11.427/06, 11.428/06, 11.429/06, 11.430/06, 11.431/06, 11.432/06, 11.433/06, 11.434/06, 11.435/06, 11.436/06, 11.437/06, 11.438/06, 11.439/06, 11.440/06, 11.441/06, 11.442/06, 11.443/06, 11.444/06, 11.445/06, 11.446/06, 11.447/06, 11.448/06, 11.449/06, 11.450/06, 11.451/06, 11.452/06, 11.453/06, 11.454/06, 11.455/06, 11.456/06, 11.457/06, 11.458/06, 11.459/06, 11.460/06, 11.461/06, 11.462/06, 11.463/06, 11.464/06, 11.465/06, 11.466/06, 11.467/06, 11.468/06, 11.469/06, 11.470/06, 11.471/06, 11.472/06, 11.473/06, 11.474/06, 11.475/06, 11.476/06, 11.477/06, 11.478/06, 11.479/06, 11.480/06, 11.481/06, 11.482/06, 11.483/06, 11.484/06, 11.485/06, 11.486/06, 11.487/06, 11.488/06, 11.489/06, 11.490/06, 11.491/06, 11.492/06, 11.493/06, 11.494/06, 11.495/06, 11.496/06, 11.497/06, 11.498/06, 11.499/06, 11.500/06, 11.501/06, 11.502/06, 11.503/06, 11.504/06, 11.505/06, 11.506/06, 11.507/06, 11.508/06, 11.509/06, 11.510/06, 11.511/06, 11.512/06, 11.513/06, 11.514/06, 11.515/06, 11.516/06, 11.517/06, 11.518/06, 11.519/06, 11.520/06, 11.521/06, 11.522/06, 11.523/06, 11.524/06, 11.525/06, 11.526/06, 11.527/06, 11.528/06, 11.529/06, 11.530/06, 11.531/06, 11.532/06, 11.533/06, 11.534/06, 11.535/06, 11.536/06, 11.537/06, 11.538/06, 11.539/06, 11.540/06, 11.541/06, 11.542/06, 11.543/06, 11.544/06, 11.545/06, 11.546/06, 11.547/06, 11.548/06, 11.549/06, 11.550/06, 11.551/06, 11.552/06, 11.553/06, 11.554/06, 11.555/06, 11.556/06, 11.557/06, 11.558/06, 11.559/06, 11.560/06, 11.561/06, 11.562/06, 11.563/06, 11.564/06, 11.565/06, 11.566/06, 11.567/06, 11.568/06, 11.569/06, 11.570/06, 11.571/06, 11.572/06, 11.573/06, 11.574/06, 11.575/06, 11.576/06, 11.577/06, 11.578/06, 11.579/06, 11.580/06, 11.581/06, 11.582/06, 11.583/06, 11.584/06, 11.585/06, 11.586/06, 11.587/06, 11.588/06, 11.589/06, 11.590/06, 11.591/06, 11.592/06, 11.593/06, 11.594/06, 11.595/06, 11.596/06, 11.597/06, 11.598/06, 11.599/06, 11.600/06, 11.601/06, 11.602/06, 11.603/06, 11.604/06, 11.605/06, 11.606/06, 11.607/06, 11.608/06, 11.609/06, 11.610/06, 11.611/06, 11.612/06, 11.613/06, 11.614/06, 11.615/06, 11.616/06, 11.617/06, 11.618/06, 11.619/06, 11.620/06, 11.621/06, 11.622/06, 11.623/06, 11.624/06, 11.625/06, 11.626/06, 11.627/06, 11.628/06, 11.629/06, 11.630/06, 11.631/06, 11.632/06, 11.633/06, 11.634/06, 11.635/06, 11.636/06, 11.637/06, 11.638/06, 11.639/06, 11.640/06, 11.641/06, 11.642/06, 11.643/06, 11.644/06, 11.645/06, 11.646/06, 11.647/06, 11.648/06, 11.649/06, 11.650/06, 11.651/06, 11.652/06, 11.653/06, 11.654/06, 11.655/06, 11.656/06, 11.657/06, 11.658/06, 11.659/06, 11.660/06, 11.661/06, 11.662/06, 11.663/06, 11.664/06, 11.665/06, 11.666/06, 11.667/06, 11.668/06, 11.669/06, 11.670/06, 11.671/06, 11.672/06, 11.673/06, 11.674/06, 11.675/06, 11.676/06, 11.677/06, 11.678/06, 11.679/06, 11.680/06, 11.681/06, 11.682/06, 11.683/06, 11.684/06, 11.685/06, 11.686/06, 11.687/06, 11.688/06, 11.689/06, 11.690/06, 11.691/06, 11.692/06, 11.693/06, 11.694/06, 11.695/06, 11.696/06, 11.697/06, 11.698/06, 11.699/06, 11.700/06, 11.701/06, 11.702/06, 11.703/06, 11.704/06, 11.705/06, 11.706/06, 11.707/06, 11.708/06, 11.709/06, 11.710/06, 11.711/06, 11.712/06, 11.713/06, 11.714/06, 11.715/06, 11.716/06, 11.717/06, 11.718/06, 11.719/06, 11.720/06, 11.721/06, 11.722/06, 11.723/06, 11.724/06, 11.725/06, 11.726/06, 11.727/06, 11.728/06, 11.729/06, 11.730/06, 11.731/06, 11.732/06, 11.733/06, 11.734/06, 11.735/06, 11.736/06, 11.737/06, 11.738/06, 11.739/06, 11.740/06, 11.741/06, 11.742/06, 11.743/06, 11.744/06, 11.745/06, 11.746/06, 11.747/06, 11.748/06, 11.749/06, 11.750/06, 11.751/06, 11.752/06, 11.753/06, 11.754/06, 11.755/06, 11.756/06, 11.757/06, 11.758/06, 11.759/06, 11.760/06, 11.761/06, 11.762/06, 11.763/06, 11.764/06, 11.765/06, 11.766/06, 11.767/06, 11.768/06, 11.769/06, 11.770/06, 11.771/06, 11.772/06, 11.773/06, 11.774/06, 11.775/06, 11.776/06, 11.777/06, 11.778/06, 11.779/06, 11.780/06, 11.781/06, 11.782/06, 11.783/06, 11.784/06, 11.785/06, 11.786/06, 11.787/06, 11.788/06, 11.789/06, 11.790/06, 11.791/06, 11.792/06, 11.793/06, 11.794/06, 11.795/06, 11.796/06, 11.797/06, 11.798/06, 11.799/06, 11.800/06, 11.801/06, 11.802/06, 11.803/06, 11.804/06, 11.805/06, 11.806/06, 11.807/06, 11.808/06, 11.809/06, 11.810/06, 11.811/06, 11.812/06, 11.813/06, 11.814/06, 11.815/06, 11.816/06, 11.817/06, 11.818/06, 11.819/06, 11.820/06, 11.821/06, 11.822/06, 11.823/06, 11.824/06, 11.825/06, 11.826/06, 11.827/06, 11.828/06, 11.829/06, 11.830/06, 11.831/06, 11.832/06, 11.833/06, 11.834/06, 11.835/06, 11.836/06, 11.837/06, 11.838/06, 11.839/06, 11.840/06, 11.841/06, 11.842/06, 11.843/06, 11.844/06, 11.845/06, 11.846/06, 11.847/06, 11.848/06, 11.849/06, 11.850/06, 11.851/06, 11.852/06, 11.853/06, 11.854/06, 11.855/06, 11.856/06, 11.857/06, 11.858/06, 11.859/06, 11.860/06, 11.861/06, 11.862/06, 11.863/06, 11.864/06, 11.865/06, 11.866/06, 11.867/06, 11.868/06, 11.869/06, 11.870/06, 11.871/06, 11.872/06, 11.873/06, 11.874/06, 11.875/06, 11.876/06, 11.877/06, 11.878/06, 11.879/06, 11.880/06, 11.881/06, 11.882/06, 11.883/06, 11.884/06, 11.885/06, 11.886/06, 11.887/06, 11.888/06, 11.889/06, 11.890/06, 11.891/06, 11.892/06, 11.893/06, 11.894/06, 11.895/06, 11.896/06, 11.897/06, 11.898/06, 11.899/06, 11.900/06, 11.901/06, 11.902/06, 11.903/06, 11.904/06, 11.905/06, 11.906/06, 11.907/06, 11.908/06, 11.909/06, 11.910/06, 11.911/06, 11.912/06, 11.913/06, 11.914/06, 11.915/06, 11.916/06, 11.917/06, 11.918/06, 11.919/06, 11.920/06, 11.921/06, 11.922/06, 11.923/06, 11.924/06, 11.925/06, 11.926/06, 11.927/06, 11.928/06, 11.929/06, 11.930/06, 11.931/06, 11.932/06, 11.933/06, 11.934/06, 11.935/06, 11.936/06, 11.937/06, 11.938/06, 11.939/06, 11.940/06, 11.941/06, 11.942/06, 11.943/06, 11.944/06, 11.945/06, 11.946/06, 11.947/06, 11.948/06, 11.949/06, 11.950/06, 11.951/06, 11.952/06, 11.953/06, 11.954/06, 11.955/06, 11.956/06, 11.957/06, 11.958/06, 11.959/06, 11.960/06, 11.961/06, 11.962/06, 11.963/06, 11.964/06, 11.965/06, 11.966/06, 11.967/06, 11.968/06, 11.969/06, 11.970/06, 11.971/06, 11.972/06, 11.973/06, 11.974/06, 11.975/06, 11.976/06, 11.977/06, 11.978/06, 11.979/06, 11.980/06, 11.981/06, 11.982/06, 11.983/06, 11.984/06, 11.985/06, 11.986/06, 11.987/06, 11.988/06, 11.989/06, 11.990/06, 11.991/06, 11.992/06, 11.993/06, 11.994/06, 11.995/06, 11.996/06, 11.997/06, 11.998/06, 11.999/06, 12.000/06, 12.001/06, 12.002/06, 12.003/06, 12.004/06, 12.005/06, 12.006/06, 12.007/06, 12.008/06, 12.009/06, 12.010/06, 12.011/06, 12.012/06, 12.013/06, 12.014/06, 12.015/06, 12.016/06, 12.017/06, 12.018/06, 12.019/06, 12.020/06, 12.021/06, 12.022/06, 12.023/06, 12.024/06, 12.025/06, 12.026/06, 12.027/06, 12.028/06, 12.029/06, 12.030/06, 12.031/06, 12.032/06, 12.033/06, 12.034/06, 12.035/06, 12.036/06, 12.037/06, 12.038/06, 12.039/06, 12.040/06, 12.041/06, 12.042/06, 12.043/06, 12.044/06, 12.045/06, 12.046/06, 12.047/06, 12.048/06, 12.049/06, 12.050/06, 12.051/06, 12.052/06, 12.053/06, 12.054/06, 12.055/06, 12.056/06, 12.057/06, 12.058/06, 12.059/06, 12.060/06, 12.061/06, 12.062/06, 12.063/06, 12.064/06, 12.065/06, 12.066/06, 12.067/06, 12.068/06, 12.069/06, 12.070/06, 12.071/06, 12.072/06, 12.073/06, 12.074/06, 12.075/06, 12.076/06, 12.077/06, 12.078/06, 12.079/06, 12.080/06, 12.081/06, 12.082/06, 12.083/06, 12.084/06, 12.085/06, 12.086/06, 12.087/06, 12.088/06, 12.089/06, 12.090/06, 12.091/06, 12.092/06, 12.093/06, 12.094/06, 12.095/06, 12.096/06, 12.097/06, 12.098/06, 12.099/06, 12.100/06, 12.101/06, 12.102/06, 12.103/06, 12.104/06, 12.105/06, 12.106/06, 12.107/06, 12.108/06, 12.109/06, 12.110/06, 12.111/06, 12.112/06, 12.113/06, 12.114/06, 12.115/06, 12.116/06, 12.117/06, 12.118/06, 12.119/06, 12.120/06, 12.121/06, 12.122/06, 12.123/06, 12.124/06, 12.125/06, 12.126/06, 12.127/06, 12.128/06, 12.129/06, 12.130/06, 12.131/06, 12.132/06, 12.133/06, 12.134/06, 12.135/06, 12.136/06, 12.137/06, 12.138/06, 12.139/06, 12.140/06, 12.141/06, 12.142/06, 12.143/06, 12.144/06, 12.145/06, 12.146/06, 12.147/06, 12.148/06, 12.149/06, 12.150/06, 12.151/06, 12.152/06, 12.153/06, 12.154/06, 12.155/06, 12.156/06, 12.157/06, 12.158/06, 12.159/06, 12.160/06, 12.161/06, 12.162/06, 12.163/06, 12.164/06, 12.165/06, 12.166/06, 12.167/06, 12.168/06, 12.169/06, 12.170/06, 12.171/06, 12.172/06, 12.173/06, 12.174/06, 12.175/06, 12.176/06, 12.177/06, 12.178/06, 12.179/06, 12.180/06, 12.181/06, 12.182/06, 12.183/06, 12.184/06, 12.185/06, 12.186/06, 12.187/06, 12.188/06, 12.189/06, 12.190/06, 12.191/06, 12.192/06, 12.193/06, 12.194/06, 12.195/06, 12.196/06, 12.197/06, 12.198/06, 12.199/06, 12.200/06, 12.201/06, 12.202/06, 12.203/06, 12.204/06, 12.205/06, 12.206/06, 12.207/06, 12.208/06, 12.209/06, 12.210/06, 12.211/06, 12.212/06, 12.213/06, 12.214/06, 12.215/06, 12.216/06, 12.217/06, 12.218/06, 12.219/06, 12.220/06, 12.221/06, 12.222/06, 12.223/06, 12.224/06, 12.225/06, 12.226/06, 12.227/06, 12.228/06, 12.229/06, 12.230/06, 12.231/06, 12.232/06, 12.233/06, 12.234/06, 12.235/06, 12.236/06, 12.237/06, 12.238/06, 12.239/06, 12.240/06, 12.241/06, 12.242/06, 12.243/06, 12.244/06, 12.245/06, 12.246/06, 12.247/06, 12.248/06, 12.249/06, 12.250/06, 12.251/06, 12.252/06, 12.253/06, 12.254/06, 12.255/06, 12.256/06, 12.257/06, 12.258/06, 12.259/06, 12.260/06, 12.261/06, 12.262/06, 12.263/06, 12.264/06, 12.265/06, 12.266/06, 12.267/06, 12.268/06, 12.269/06, 12.270/06, 12.271/06, 12.272/06, 12.273/06, 12.274/06, 12.275/06, 12.276/06, 12.277/06, 12.278/06, 12.279/06, 12.280/06, 12.281/06, 12.282/06, 12.283/06, 12.284/06, 12.285/06, 12.286/06, 12.287/06, 12.288/06, 12.289/06, 12.290/06, 12.291/06, 12.292/06, 12.293/06, 12.294/06, 12.295/06, 12.296/06, 12.297/06, 12.298/06, 12.299/06, 12.300/06, 12.301/06, 12.302/06, 12.303/06, 12.304/06, 12.305/06, 12.306/06, 12.307/06, 12.308/06, 12.309/06,

Av. Epitácio Pessoa, 1145 Bairro dos Estados 58030-00, João Pessoa PB
Tel.: (83) 3244-5404 / Fax: (83) 3244-5484
http://www.azevedobastos.not.br
E-mail: cartorio@azevedobastos.not.br



DECLARAÇÃO DE SERVIÇO DE AUTENTICAÇÃO DIGITAL

O Bal. Valber Azevedo de Miranda Cavalcanti, Oficial do Primeiro Registro Civil de Nascimentos e Óbitos e Privativo de Casamentos, Interdições e Tutelas com atribuição de Miranda Cavalcanti, Oficial do Primeiro Registro Civil de Nascimentos e Óbitos e Privativo de Casamentos, Interdições e Tutelas DECLARO ainda que, para garantir transparência e segurança jurídica de todos os atos oriundos da atividade Notarial e Registrar no Estado da Paraíba, foi instituído pela Lei nº 10.132, de 06 de novembro de 2013, a aplicação obrigatória de um Selo Digital de Fiscalização Extrajudicial em todos os atos de notas e registro, composto de um código único (por exemplo: Selo Digital: ABC12345-X1X2) e dessa forma, cada autenticação processada pela nossa Serventia pode ser verificada e confirmada tantas vezes quanto for necessário através do site do Tribunal de Justiça do Estado da Paraíba, endereço <https://corregedoria.tjpb.jus.br/selo-digital/>.

A autenticação digital do documento faz prova de que, na data e hora em que ela foi realizada, a empresa BELLENZIER PNEUS LTDA tinha posse de um documento com as mesmas características que foram reproduzidas na cópia autenticada, sendo da empresa BELLENZIER PNEUS LTDA a responsávelidade, única e exclusiva, pela idoneidade do documento apresentado a este Cartório.

Nesse sentido, declaro que a BELLENZIER PNEUS LTDA assumiu, nos termos do artigo 8º, §1º, do Decreto nº 10.278/2020, que regulamentou o artigo 3º, inciso X, da Lei Federal nº 13.874/2019 e o artigo 2º-A da Lei Federal 12.682/2012, a responsabilidade pelo processo de digitalização dos documentos físicos, garantindo perante este Cartório e terceiros, a sua autoria e integridade.

De acordo com o disposto no artigo 2º-A, §7º, da Lei Federal nº 12.682/2012, o documento em anexo, identificado individualmente em cada Código de Autenticação Digital ou na referida sequência, poderá ser reproduzido em papel ou em qualquer outro meio físico.

Esta DECLARAÇÃO foi emitida em 07/05/2021 14:28:03 (hora local) através do sistema de autenticação digital do Cartório Azevedo Bastos, de acordo com o Art. 1º, 10º e seus §§ 1º e 2º da MP 2200/2001, como também, o documento eletrônico autenticado contendo o Certificado Digital do titular do Cartório Azevedo Bastos, poderá ser solicitado diretamente a empresa BELLENZIER PNEUS LTDA ou ao Cartório pelo endereço de e-mail autentica@azevedobastos.not.br Para informações mais detalhadas deste ato, acesse o site <https://autdigital.azevedobastos.not.br> e informe o Código de Autenticação Digital.

Esta Declaração é válida por tempo indeterminado e esta disponível para consulta em nosso site.

Código de Autenticação Digital: 86051702200921300395-1 a 86051702200921300395-2

Legislações Vigentes: Lei Federal nº 8.935/94, Lei Federal nº 10.406/2002, Medida Provisória nº 2200/2001, Lei Federal nº 13.105/2015, Lei Estadual nº 8.721/2008, Lei Estadual nº 10.132/2013, Provimento CGJ Nº 003/2014 e Provimento CNJ Nº 100/2020.

O referido é verdade, dou fé.

CHAVE DIGITAL

00005b1d734fd94f057f2d69feb05b6c41750707c3bb0152b647aa099f98e70f8ec991d7125399db9d696ec4567fe797bcc28a39b52489ab93cb639323148f
81e516d45f7143402e9482b47248e3b

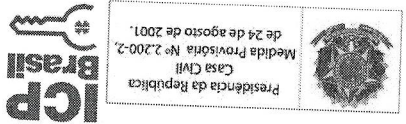

Handwritten signatures in blue ink.

OK

Controle de privacidade
Ao continuar navegando, você concorda e confirma que leu e compreendeu a Política de Privacidade

Política de Privacidade

Válvulas

FEQ 17.5 R 25	TR 220 A	17.5 R 25 : 17.5 - 25 14.00 R 24 : 14.00 - 24 14.00 R 25 : 14.00 - 25
FEQ 14.00 R 24	TR 220 A	14.00 R 24 : 14.00 - 24 14.00 R 25 : 14.00 - 25 13.00 R 24 : 13.00 - 24 13.00 R 25 : 13.00 - 25 15.5 R 25 : 15.5 - 25

23

Medida

Válvula

Aplicação

Fora de estrada

QBOM V

CÂMARAS DE AR V

FALE CONOSCO

0800 721 8888

QBOM V
CÂMARAS DE AR V
FALE CONOSCO
0800 721 8888

OK

Controle de privacidade
Ao continuar navegando, você concorda e confirma que leu e compreendeu a Política de Privacidade

BRASIL



Site do Inmetro



Certificados | Produtos | Serviços | Empresas | Organismos Certificados

Produtos e Serviços com Conformidade Avaliada

Certificados

Resultado da Consulta:
 1 Certificado(s)
 5 Produtos(s)
 0 Serviços(s)

Página 1

Certificador: IQA Nº Certificado: 04P-0697-02-32 Tipo: Produto Emissão: 10/12/2019 Validade:
 10/12/2023 Status do Certificado: Ativo Doc.Normativo

CPF/CNP (PJ)	Razão Social / Nome	Nome fantasia	Endereço	Status	Papel da empresa
22301988000161	PROMETEON TYRE GROUP INDUSTRIA BRASL LDA.		AV. BRIGADEIRO FARIA LIMA, 4221 - - SÃO PAULO, SP - BRASIL	ATIVO	REPRESENTANTE LEGAL
22301988000404	PROMETEON TYRE GROUP INDUSTRIA BRASL LDA.		AV. ALEXANDRE DE GUSMÃO, 487 - - VIA NOBREGA THONI - SANTO ANDRÉ, SP - BRASIL	ATIVO	CENTRO DE TECNOLOGIA/FABRICANTE
22301988000595	PROMETEON TYRE GROUP INDUSTRIA BRASL LDA.		AV. ELY CORREIA, 1610 - - DOVA MERCEDES - GRAMATÍ, RS - BRASIL	ATIVO	FABRICANTE
* Marca		* Modelo	* Importado	* Descrição	
ANTEO	ANTEO 10.00-20 16R 146/143 TT AT89 / 39472	NÃO	(F32) 4A1B5C1		
ANTEO	ANTEO 10.00-20 16R 146/143 TT AT85 / 39467	NÃO	(F32) 4A1B5C1		
PRELLI	PRELLI 10.00-20 (16) TT AS22 / 01904	NÃO	(F32) 4A1B5C1		
PRELLI	PRELLI 10.00-20 (16) TT C185 GENTILURO SUPER / 16949	NÃO	(F32) 4A1B5C1		
PRELLI	PRELLI 10.00-20 (16) TT RT99 / 04604	NÃO	(F32) 4A1B5C1		

Certificados | Produtos | Serviços | Empresas | Organismos Acreditados



Handwritten signatures and scribbles in blue ink.

BRASIL



INMETRO

Site do Inmetro



Site de Interesse de Site

Produtos e Serviços com Conformidade e Avaliados

Certificados

Resultado da Consulta:
 1 Certificado(s)
 5 Produtos(s)
 0 Serviços(s)

Página 1

Certificador: IQA Nº Certificado: QAP-0697.02-33 Tipo: Produto Emissão: 10/12/2019 Validade: 10/12/2023 Status do Certificado: Ativo Doc Normativo

CNP/JCPF	Razão Social / Nome (PJ)	Nome fantasia	Endereço	Status	Papel da empresa
22301988000161	PROJETEON TYRE GROUP INDUSTRIA BRASIL LTDA.		AV. BRIGADEIRO FARIA LIMA, 4221 - SAO PAULO, SP - BRASIL	ATIVO	REPRESENTANTE LEGAL
22301988000404	PROJETEON TYRE GROUP INDUSTRIA BRASIL LTDA.		AV. ALEXANDRE DE GUSMÃO, 487 - VIA HOMERIO THOMASANTO ANDRE, SP - BRASIL	ATIVO	CENTRO DE TECNOLOGIA/FABRICANTE
22301988000095	PROJETEON TYRE GROUP INDUSTRIA BRASIL LTDA.		AV. ELY CORREIA, 1610 - DONA MERCEDES - GRAMATINA, RS - BRASIL	ATIVO	FABRICANTE

Marca	Modelo	Importado	Descrição
ANTEO	ANTEO 5.00-20 14PR 140/132/TT AT59/39477	NÃO	(F33) 4A1B4C1
ANTEO	ANTEO 5.00-20 14PR 140/132/TT AT55/39466	NÃO	(F33) 4A1B4C1
PRELLI	PRELLI 9.00-20 (14) TT AS22/12417	NÃO	(F33) 4A1B4C1
PRELLI	PRELLI 9.00-20 (14) TT RT59/04503	NÃO	(F33) 4A1B4C1
PRELLI	PRELLI 9.00-20 140/132/TT CT85 CENTAURO SUPER/16948	NÃO	(F33) 4A1B4C1

Nova Pesquisa
 Certificados Produtos Serviços Empresas Organismos Acreditados



[Handwritten signature]

[Handwritten signature]

[Handwritten signature]



Sua do Inmetro



Certificados

Produtos Serviços Emprego Organismos Acreditados

Produtos e Serviços com Conformidade Avaliada

Resultado da Consulta:
 2 Certificado(s)
 5 Produto(s)
 0 Serviço(s)

Página 1

Certificador: IQA Nº Certificado: 04P-0002.15-55 Tipo: Produto Emissão: 28/12/2019 Validade:
 28/12/2023 Status do Certificado: Ativo Doc Normativo

CNPJ/CPF	Razão Social / Nome (PJ)	Nome fantasia	Endereço	Status	Papel da empresa
22301988000595	PRELILINEUMTOS S.A.I.C.	PRELILINEUMTOS S.A.I.C.	RUA 3, KM 404 - PROVINCIA DE RIOS AGENS. - V. PRÉY DEL PNO. - ARGENTINA	ATIVO	FABRICANTE
59179838000137	PRELIL PNEUS LTDA	PROMETCON TYRE GROUP BRASIL	AV. ELYCARRERA 1610 - DOURA - RIBEIROS - GRAMANTIA, RS - BRASIL	ATIVO	FABRICANTE
59179838000218	PRELIL PNEUS LTDA	PRELIL PNEUS LTDA	AV. CARUANA, 803 - VILA MARIA DO HON - SANTO ANDRÉ, SP - BRASIL	ATIVO	REPRESENTANTE LEGAL
59179838000287	PRELIL PNEUS LTDA	PRELIL PNEUS LTDA	AV. JOHNSON DUNLOP, 8800 - CAMPO GRANDE - CAMPINAS, SP - BRASIL	ATIVO	FABRICANTE
			ROD. BR-324, KM 105, S/N. - CENTRO - FERRELA DE SANTANA, BA - BRASIL	ATIVO	FABRICANTE
				Importado	Descrição
				NÃO	(F59) 3A2B3C2

Certificador: IQA Nº Certificado: 04P-0012.14-32 Tipo: Produto Emissão: 09/04/2001 Validade:
 14/10/2020 Status do Certificado: Ativo Doc Normativo

CNPJ/CPF (PJ)	Razão Social / Nome	Nome fantasia	Endereço	Status	Papel da empresa
59179838000137	PRELIL PNEUS LTDA	PRELIL PNEUS LTDA	AV. CARUANA, 803 - VILA HONRATO THON - SANTO ANDRÉ, SP - BRASIL	ATIVO	REPRESENTANTE LEGAL
			VALE SÁNCIA, 222 - MILANO - ITALIA	ATIVO	CENTRO DE TECNOLOGIA/DESENVOLVIMENTO
				Importado	Descrição
					(F32) 3A2B3C2
					(F32) 3A2B3C2
					(F32) 3A2B3C2
					(F32) 3A2B3C2



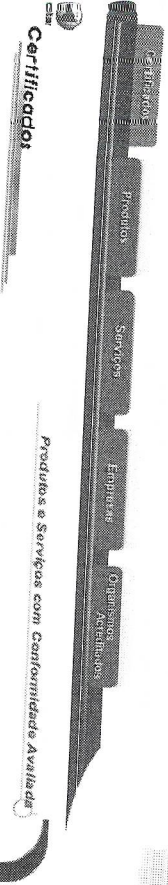

Certificados

Resultado da Consulta:
7 Certificado(s)
20 Produto(s)
0 Serviço(s)

Certificador: IQA Nº Certificado: 04P-0002-15-69 Tipo: Produto Emissão: 28/12/2019 Validade: 28/12/2023 Status do Certificado: Ativo Doc: Normativo

Página 1

CNPJ/CPF	Razão Social / Nome (PF)	Nome fantasia	Endereço	Status	Papel da empresa
22301989000595	PROMETEON TYRE GROUP INDUSTRIA BRASIL LTDA	PROMETEON TYRE GROUP BRASIL	AV. ELY CORRÊA, 1610 - DOMA BUENOS AIRES - GRAMATL, RS - BRASIL	ATIVO	FABRICANTE
59179838000137	PRELLI PNEUS LTDA	PRELLI PNEUS LTDA	AV. CARLUKA, 603 - VIA HOMEMO THON - SANTO ANDRÉ, SP - BRASIL	ATIVO	REPRESENTANTE LEGAL
59179838000218	PRELLI PNEUS LTDA	PRELLI PNEUS LTDA	AV. JOHN BOYD DUNLOP, 6600 - CAMPO GRANDE - CAMPINAS, SP - BRASIL	ATIVO	FABRICANTE
59179838002857	PRELLI PNEUS LTDA	PRELLI PNEUS LTDA	ROD. BR. 324, KM 105, SN - CENTRO - FERRA DE SANTANA, BA - BRASIL	ATIVO	FABRICANTE
	PRELLEUMATCOOS S.A.I.C.	PRELLEUMATCOOS S.A.I.C.	RUTA 3, KM 40,4 - PROVINCIA DE BUENOS AIRES - VIRREY DEL PINO - ARGENTINA	ATIVO	FABRICANTE
	PRELLI	PRELLI	PRELLI 175/70R14 88H EXTRA LOAD SCORPION AT-R / 28919	NÃO	(F69) 2A2B2C4D4
	PRELLI	PRELLI	PRELLI 175/70R14 164H12 SCORPION AT-R / 16412	NÃO	(F69) 2A2B2C4D4
	PRELLI	PRELLI	PRELLI 175/70R14 88H EXTRA LOAD SCORPION AT-R / 20954	NÃO	(F69) 2A2B2C4D4

Certificador: IQA Nº Certificado: 04P-0002-15-06 Tipo: Produto Emissão: 28/12/2019 Validade: 28/12/2023 Status do Certificado: Ativo Doc: Normativo

CNPJ/CPF	Razão Social / Nome (PF)	Nome fantasia	Endereço	Status	Papel da empresa
22301989000595	PROMETEON TYRE GROUP INDUSTRIA BRASIL LTDA	PROMETEON TYRE GROUP BRASIL	AV. ELY CORRÊA, 1610 - DOMA BUENOS AIRES - GRAMATL, RS - BRASIL	ATIVO	FABRICANTE
59179838000137	PRELLI PNEUS LTDA	PRELLI PNEUS LTDA	AV. CARLUKA, 603 - VIA HOMEMO THON - SANTO ANDRÉ, SP - BRASIL	ATIVO	REPRESENTANTE LEGAL
59179838000218	PRELLI PNEUS LTDA	PRELLI PNEUS LTDA	AV. JOHN BOYD DUNLOP, 6600 - CAMPO GRANDE - CAMPINAS, SP - BRASIL	ATIVO	FABRICANTE
	PRELLI	PRELLI	PRELLI 175/70R14 88T EXTRA LOAD CARRERI / 28921	NÃO	(F69) 2A2B2C4D3
	PRELLI	PRELLI	PRELLI 175/70R14 88T EXTRA LOAD CRRONO / 18078	NÃO	(F69) 2A2B2C4D3

PRELLI	PRELLI 175/70R14 88T EXTRA LOAD CRRONO / 24882	NÃO	(F69) 2A2B2C4D3
PRELLI	PRELLI 175/70R14 88T EXTRA LOAD CRRONO / 28991	NÃO	(F69) 2A2B2C4D3

Certificador: IQA Nº Certificado: 04P-0012-14-04 Tipo: Produto Emissão: 08/04/2001 Validade: 14/10/2020 Status do Certificado: Ativo Doc: Normativo

CNPJ/CPF	Razão Social / Nome	Nome fantasia	Endereço	Status	Papel da empresa
59179838000137	PRELLI PNEUS LTDA	PRELLI PNEUS LTDA	AV. CARLUKA, 603 - VIA HOMEMO THON - SANTO ANDRÉ, SP - BRASIL	ATIVO	REPRESENTANTE LEGAL
	PRELLI TYRE S.P.A.	PRELLI TYRE S.P.A.	VIALE SACRA 222 - MILANO - ITALIA	ATIVO	CENTRO DE TECNOLÓGICO DESENVOLVIMENTO
	FORMULA	FORMULA	FORMULA 175/70R14 84T ENERGY (E4-023251) / 21755	SM	(F64) 2A2B1C4D3
	FORMULA	FORMULA	FORMULA 175/70R14 84T FORMULA ENERGY (E4-297180) / 21755	SM	(F64) 2A2B1C4D3
	PRELLI	PRELLI	PRELLI 175/70R14 84T CINTURATO P1 (E3-0240659) / 28952	SM	(F64) 2A2B1C4D3
	PRELLI	PRELLI	PRELLI 175/70R14 84T CINTURATO P4 (E3-0240659) / 13802	SM	(F64) 2A2B1C4D3
	PRELLI	PRELLI	PRELLI 175/70R14 84T CINTURATO P4 (E3-0240659) / 18114	SM	(F64) 2A2B1C4D3

Certificador: IQA Nº Certificado: 04P-0002-15-37 Tipo: Produto Emissão: 28/12/2019 Validade: 28/12/2023 Status do Certificado: Ativo Doc: Normativo

CNPJ/CPF	Razão Social / Nome (PF)	Nome fantasia	Endereço	Status	Papel da empresa
22301989000595	PROMETEON TYRE GROUP INDUSTRIA BRASIL LTDA	PROMETEON TYRE GROUP BRASIL	AV. ELY CORRÊA, 1610 - DOMA BUENOS AIRES - VIRREY DEL PINO - ARGENTINA	ATIVO	FABRICANTE
59179838000137	PRELLI PNEUS LTDA	PRELLI PNEUS LTDA	AV. CARLUKA, 603 - VIA HOMEMO THON - SANTO ANDRÉ, SP - BRASIL	ATIVO	REPRESENTANTE LEGAL
59179838000218	PRELLI PNEUS LTDA	PRELLI PNEUS LTDA	AV. JOHN BOYD DUNLOP, 6600 - CAMPO GRANDE - CAMPINAS, SP - BRASIL	ATIVO	FABRICANTE
	PRELLI	PRELLI	PRELLI 175/70R14 84T CINTURATO P1 / (K2) / 25585	NÃO	(F37) 2A2B1C4D3
	PRELLI	PRELLI	PRELLI 175/70R14 84T CINTURATO P4 / 13582	NÃO	(F37) 2A2B1C4D3
	PRELLI	PRELLI	PRELLI 175/70R14 84T FORMULA ENERGY / 28990	NÃO	(F37) 2A2B1C4D3
	PRELLI	PRELLI	PRELLI 175/70R14 84T P400 EVO / 26971	NÃO	(F37) 2A2B1C4D3

Certificador: IQA Nº Certificado: 04P-0012-14-19 Tipo: Produto Emissão: 08/04/2001 Validade: 14/10/2020 Status do Certificado: Ativo Doc: Normativo

CNPJ/CPF	Razão Social / Nome	Nome fantasia	Endereço	Status	Papel da empresa
59179838000137	PRELLI PNEUS LTDA	PRELLI PNEUS LTDA	AV. CARLUKA, 603 - VIA HOMEMO THON - SANTO ANDRÉ, SP - BRASIL	ATIVO	REPRESENTANTE LEGAL
	PRELLI TYRE S.P.A.	PRELLI TYRE S.P.A.	VIALE SACRA 222 - MILANO - ITALIA	ATIVO	CENTRO DE TECNOLÓGICO DESENVOLVIMENTO
	PRELLI	PRELLI	PRELLI 175/70R14 88T EXTRA LOAD CRRONO SERIE 2 (E3-0257015) / 22174	SM	(F19) 2A2B2C4D3

Certificador: IQA Nº Certificado: 04P-0012-14-05 Tipo: Produto Emissão: 08/04/2001 Validade: 14/10/2020 Status do Certificado: Ativo Doc: Normativo

PRELLI	PRELLI 175/70R14 88T EXTRA LOAD CRRONO SERIE 2 (E3-0257015) / 22174	SM	(F19) 2A2B2C4D3
--------	---	----	-----------------

BRASIL



Site do Inmetro



Certificados

Produtos e Serviços com Conformidade Avaliada

Resultado da Consulta:
 2 Certificado(s)
 2 Produto(s)
 0 Serviço(s)

Certificador: IQA Nº Certificado: 04P-0002.15-05 Tipo: Produto Emissão: 28/12/2019 Validade:
 28/12/2023 Status do Certificado: Ativo Doc Normativo

Página 1

CNPJ/CPF	Razão Social / Nome (PJ)	Nome fantasia	Endereço	Status	Papel da empresa
2230198000055	PRELLEINUMTOS S.A.LC.	PRELLEINUMTOS S.A.LC.	RUA 3, KM 40,4 - PROVINCIA DE BUENOS AIRES, - VERREY DEL FINO, - ARGENTINA	ATIVO	FABRICANTE
2230198000055	PROUMETON TYRE GROUP INDUSTRIA BRASIL LTDA	PROUMETON TYRE GROUP	AV. EIV CORREA, 1610 - DONA MERCEDES - GRAMVAL, RS - BRASIL	ATIVO	FABRICANTE
59173638000137	PRELLI PNEUS LTDA.	PRELLI PNEUS LTDA.	AV. CARUANA, 603 - VILA HOMERIO THON - SANTO ANDRÉ, SP - BRASIL	ATIVO	REPRESENTANTE LEGAL
59173638000218	PRELLI PNEUS LTDA.	PRELLI PNEUS LTDA.	AV. JOHNBOWD DUNLOP, 6800 - CAMPO GRANDE - CAMPINAS, SP - BRASIL	ATIVO	FABRICANTE
59173638002857	PRELLI PNEUS LTDA.	PRELLI PNEUS LTDA.	ROD. BR 324, KM 105, S/N - CENTRO - FEIRA DE SANTANA, BA - BRASIL	ATIVO	FABRICANTE
PRELLI	PRELLI	PRELLI	PRELLI 185/65R15 88H CINTURATO P1 / 28810	NÃO	(F05) 24281CSD4

Certificador: IQA Nº Certificado: 04P-0012.14-08 Tipo: Produto Emissão: 08/04/2001 Validade:
 14/10/2020 Status do Certificado: Ativo Doc Normativo

CNPJ/CPF	Razão Social / Nome (PJ)	Nome fantasia	Endereço	Status	Papel da empresa
59173638000137	PRELLI PNEUS LTDA.	PRELLI PNEUS LTDA.	AV. CARUANA, 603 - VILA HOMERIO THON - SANTO ANDRÉ, SP - BRASIL	ATIVO	REPRESENTANTE LEGAL
59173638000137	PRELLI TYRE S.P.A.	PRELLI TYRE S.P.A.	VIALE SARCA, 222 - MILANO - ITALIA	ATIVO	CENTRO DE TECNOLOGIA E DESENVOLVIMENTO
PRELLI	PRELLI	PRELLI	PRELLI 185/65R15 88H CINTURATO P1 (E3-0244591) / (2281)	SM	(F08) 24281CSD4

Nova Pesquisa
 Certificados, Produtos, Serviços, Empresas, Organismos Acreditados





BRASIL

Site do Immetro

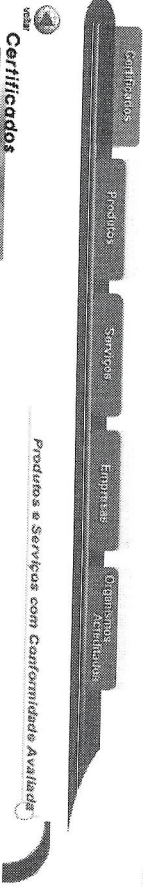

Certificados

Resultado da Consulta:
 2 Certificado(s)
 3 Produto(s)
 0 Serviço(s)

Página 1

Certificador: IGA Nº Certificado: 04P-000215-44 Tipo: Produto Emissão: 28/12/2019 Validade: 28/12/2023 Status do Certificado: Ativo Doc.Normativo

CNPJ/CPF	Razão Social / Nome (PP)	Nome fantasia	Endereço	Status empresa	Papel da empresa
2201980000959	PROMETON TYRE GROUP INDUSTRIA BRASL LTDA	PROMETON TYRE GROUP	RUA 3, KM 40,4 - PROVINCIA DE LINDOES APRES. - VITREY DEL PNO. - ARGENTINA	ATIVO	FABRICANTE
59173939000137	PRELLI PNEUS LTDA	PRELLI PNEUS LTDA	AV. ELY CORREA, 1610 - DOVA BRASL	ATIVO	FABRICANTE
5917393900218	PRELLI PNEUS LTDA	PRELLI PNEUS LTDA	AV. CARUANA, 603 - VILA MOURÃO - HON. - SANTO ANDRÉ, SP - BRASL	ATIVO	REPRESENTANTE LEGAL
5917393900287	PRELLI PNEUS LTDA	PRELLI PNEUS LTDA	AV. JOHNS BOYD JUNIOR, 6800 - CAMPO GRANDE - CAMPINAS, SP - BRASL	ATIVO	FABRICANTE
5917393900287	PRELLI PNEUS LTDA	PRELLI PNEUS LTDA	ROD. BR 324, KM 105, S/N. - CENTRO - TERRA DE SANTANA, BA - BRASL	ATIVO	FABRICANTE
PRELLI	PRELLI 205/60R16 92V CINTURATO P7/	PRELLI 205/60R16 92V CINTURATO P7/	19236	NÃO	(F44) 2x281C6D5
PRELLI	PRELLI 205/60R16 92V CINTURATO P7/	PRELLI 205/60R16 92V CINTURATO P7/	25497	NÃO	(F44) 2x281C6D5
PRELLI	PRELLI 205/60R16 92V CINTURATO P7/	PRELLI 205/60R16 92V CINTURATO P7/	28614	NÃO	(F44) 2x281C6D5

Certificador: IGA Nº Certificado: 04P-001214-12 Tipo: Produto Emissão: 08/04/2001 Validade: 14/10/2020 Status do Certificado: Ativo Doc.Normativo

CNPJ/CPF (PP)	Razão Social / Nome	Nome fantasia	Endereço	Status	Papel da empresa
59173939000137	PRELLI PNEUS LTDA	PRELLI PNEUS LTDA	AV. CARUANA, 603 - VILA MOURÃO - HON. - SANTO ANDRÉ, SP - BRASL	ATIVO	REPRESENTANTE LEGAL
PRELLI	PRELLI TYRE S.P.A	PRELLI TYRE S.P.A	VIALE SARCA, 222 - MILANO - ITALIA	ATIVO	CENTRO DE TECNOLÓGICO/DESENVOLVIMENTO
PRELLI	PRELLI 205/60R16 92V CINTURATO P7	PRELLI 205/60R16 92V CINTURATO P7	(E3)022170 / 23290	SMI	(F12) 2x281C6D5
PRELLI	PRELLI 205/60R16 92V CINTURATO P7	PRELLI 205/60R16 92V CINTURATO P7	(M0) (K5) (E3-022170) / 29077	SMI	(F12) 2x281C6D5

Certificados | Produtos | Serviços | Empresas | Organismos Acreditados





BRASIL

Produtos Certificados

Produtos Serviços Empresas Organismos Acreditados

Site do Inmetro

Site de Acesso Inmetro de Site Inmetro com o Inmetro

Certificados

Produtos e Serviços com Conformidade Avaliada

Resultado da Consulta:
 2 Certificado(s)
 15 Produto(s)
 0 Serviço(s)

Certificador: IQA Nº Certificado: QAP-0012.14-04 Tipo: Produto Emissão: 08/04/2001 Validade:
 14/10/2020 Status do Certificado: Ativo Doc: Normativo

CNPJ/CPF (PJ)	Razão Social / Nome	Nome fantasia	Endereço	Status	Papel da empresa
59173639000137	PRELLI PNEUS LTDA	PRELLI PNEUS LTDA	AV. CARUANA, 603 - VILA HOMERIO THOMASANTO ANDRE, SP - BRASIL	ATIVO	REPRESENTANTE LEGAL
	PRELLI TYRE S.P.A	PRELLI TYRE S.P.A	VALE SANGA, 222 - MILANO - ITALIA	ATIVO	CENTRO DE TECNOLÓGIA/DESENVOLVIMENTO
	FORMULA	FORMULA 175/70R13 82T ENERGY (E3-0240982) / 21752		SMI	(F37) 2A2B1C4D3
	PRELLI	PRELLI 175/70R13 82T CANTURATO P4 (E3-0239877) / 13901		SMI	(F04) 2A2B1C4D3

Certificador: IQA Nº Certificado: QAP-0002.15-37 Tipo: Produto Emissão: 28/12/2019 Validade:
 28/12/2023 Status do Certificado: Ativo Doc: Normativo

CNPJ/CPF	Razão Social / Nome (PJ)	Nome fantasia	Endereço	Status	Papel da empresa
223019898000595	PROMETEON TYRE GROUP INDUSTRIA BRASIL LTDA	PROMETEON TYRE GROUP	RUTA 3, KM 404 - PROVINCIA DE BUENOS AIRES - MERCEDES DEL NORTE, ARGENTINA	ATIVO	FABRICANTE
59173639000137	PRELLI PNEUS LTDA	PRELLI PNEUS LTDA	AV. CARUANA, 603 - VILA HOMERIO THOMASANTO ANDRE, SP - BRASIL	ATIVO	FABRICANTE
59173639000218	PRELLI PNEUS LTDA	PRELLI PNEUS LTDA	AV. JOHN BOND, DLANOP 8900 - CAMPO GRANDE - MATO GROSSOS DO SUL, BRASIL	ATIVO	FABRICANTE
591736390002957	PRELLI PNEUS LTDA	PRELLI PNEUS LTDA	ROD. BR 324, KM 1105, S.M. - CENTRO - FERPA DE SANTANA, BA - BRASIL	ATIVO	FABRICANTE
	ARMS TRONGS	ARMS TRONGS 175/70R13 82T EVO/19549		NÃO	(F37) 2A2B1C4D3
	FORMULA	FORMULA 175/70R13 82T FORMULA EVO / 35852		NÃO	(F37) 2A2B1C4D3
	FORMULA	FORMULA 175/70R13 82T GT / 19551		NÃO	(F37) 2A2B1C4D3
	PRELLI	PRELLI 175/70R13 82T CARREFOUR / 19523		NÃO	(F37) 2A2B1C4D3
	PRELLI	PRELLI 175/70R13 82T CANTURATO P1 / 20728		NÃO	(F37) 2A2B1C4D3
	PRELLI	PRELLI 175/70R13 82T CANTURATO P1 / 33571		NÃO	(F37) 2A2B1C4D3
	PRELLI	PRELLI 175/70R13 82T CANTURATO P4 / 13801		NÃO	(F37) 2A2B1C4D3
	PRELLI	PRELLI 175/70R13 82T CANTURATO P4 / 26310		NÃO	(F37) 2A2B1C4D3

PRELLI	PRELLI 175/70R13 82T FORMULA ENERGY / 25957	NÃO	(F37) 2A2B1C4D3
PRELLI	PRELLI 175/70R13 82T P2000 / 19956	NÃO	(F37) 2A2B1C4D3
PRELLI	PRELLI 175/70R13 82T P400 EVO / 25956	NÃO	(F37) 2A2B1C4D3
PRELLI	PRELLI P175/70R13 82T P400 / 19548	NÃO	(F37) 2A2B1C4D3

Certificados Produtos Serviços Empresas Organismos Acreditados