

PROPOSTA DE PREÇOS

Ao

Município de São Pedro das Missões/RS

Modalidade: Pregão Presencial nº 001/2022

Abertura: 02/05/2022 às 09:00 horas

RAZÃO SOCIAL: BURICA COM DE PNEUS EIRELI

CNPJ/ME: 02.332.508/0001-12

ENDEREÇO BR. 472 KM 122 PAV. 02

E-MAIL: licitaburicapneus@gmail.com

BANCO: Banco do Brasil - Ag: 1367-6 - C/C: 6416-5

CIDADE: Boa Vista do Buricá/RS  
FONE: (055) 3538-1172 / 1146

INSC. ESTADUAL: 173/0007225

Representante Legal: Bernardo Andres Flach / Representante Legal - RG: 1087834097 - CPF: 827.447.770-72

A empresa Buricá Com de Pneus Eireli, estabelecida na Rodovia BR 472, KM 122, Pav. 02, Boa Vista do Buricá/RS, inscrita no CNPJ nº 02.332.508/0001-12, por seu representante legal abaixo assinado, interessada em participar do Pregão Presencial nº 001/2022, propõe a esse Município o fornecimento do objeto deste ato convocatório, de acordo com a presente proposta comercial, nas seguintes condições:

Item	QTD.	Und	DESCRICAÇÃO	MARCA	MODELO	VALOR UNITARIO	VALOR TOTAL
01	4	Und	Pneu Novo borrachudo 16 lonas Radial sem camera dimensões 275/80 R 22,5; (uso misto)	CHALLENGER	CDL	3.426,28	13.705,12
02	4	Und	Pneu Novo borrachudo 16 lonas com camera dimensões: 1000 R 20 (uso misto)	DPLUS	D821	2.864,56	11.458,24
03	4	Und	Pneu Novo borrachudo 16 lonas com camera dimensões: 900/20 (uso misto)	CENTELLA	CL550 16 LONAS	2.854,83	11.419,32
04	2	Und	Pneu Novo Direcional 16 lonas Radial sem camera dimensões 275/80 R 22,5; (uso misto)	DURABLE	DR877	3.790,82	7.581,64
05	2	Und	Pneu Novo direcional 16 lonas com camera dimensões: 1000 R 20 (uso misto)	DPLUS	D841	2.950,00	5.900,00
06	2	Und	Pneu Novo direcional 16 lonas com camera dimensões: 900/20 (uso misto)	CENTELLA	CR500	1.690,42	3.380,84
07	4	Und	Pneu Novo PARA CARGA dimensões: 195/ 75 R16 dimensões: 175/ 70 R 14	TRACMAX	RF09	869,80	3.479,20
08	4	Und	Pneu novo 185 R14C	JK TORNEL	VECTRA	481,60	1.926,40
09	4	Und	Pneu Novo dimensão 205/60/16	PROVATO	CF300	657,13	2.628,52
10	4	Und	Pneu Novo dimensão 185/65/R15	PROVATO	GREEN	561,40	2.245,60
11	4	Und	Pneu Novo dimensão 205/60/16	PROVATO	GREEN	561,40	2.245,60
12	2	Und	Recapagem de Pneu DIMENSAO14-9-24	PROVATO	GREEN	838,00	3.352,00
13	2	Und	Recapagem de Pneu DIMENSAO18-4-34	PROVATO	GREEN	838,00	3.352,00
14	4	Und	Pneu Novo DIMENSAO185/65R15	PROVATO	GREEN	561,40	2.245,60
15	4	Und	Pneu Novo DIMENSAO185/65R15	PROVATO	GREEN	561,40	2.245,60
16	4	Und	Pneu Novo DIMENSAO185/65R15	PROVATO	GREEN	423,86	1.695,44
17	8	Und	Pneu Novo Borrachudo DIMENSAOES 275.80 R22,5	PROVATO	GREEN	561,40	2.245,60
18	4	Und	Pneu novo direcional DIMENSAOES 275.80 R22,5 (uso misto)	CHALLENGER	CDL	3.426,28	27.410,24
19	4	Und	Pneu Novo DIMENSAOES175/70/14	DURABLE	DR877	3.790,82	15.163,28
20	2	Und	Recapagem de Pneu DIMENSAOES 18-4-30	JK TORNEL	VECTRA	480,26	1.921,04
21	4	Und	Recapagem de Pneu (RADIAL)DIMENSAOES 14-00 R24	VECTRA	VECTRA	480,26	1.921,04
22	4	Und	Recapagem de Pneu dimensão 17,5-25 (para maquinao carregadeira) desenho L3				

		V. Total		R\$	
23	4	Unid	Câmara para pneu dimensão 17,5-25 (para maquinário carregadeira)	550,06	2.200,24
24	4	Unid	Pneu Novo DIMENSÃO 205/60/16	861,00	3.444,00
					130.139,12

Declaramos que a proposta vigorará pelo prazo mínimo de 60 (sessenta) dias, contados da data limite prevista para entrega das propostas, conforme art. 64, §3º da Lei nº 8.666/93, art. 6º da Lei nº 10.520, de 17/07/2002 e o art. 4º, XXV do anexo I do Decreto nº 0236/04.

Os pneus licitados deverão ser entregues de forma PARCELADA, conforme necessidade e solicitações das secretarias municipais durante a execução do contrato. A entrega dos pneus será em até 05 (cinco) dias, no parque de Máquinas, localizado na Avenida Brasil, s/n, Centro São Pedro das Missões/RS.

O pagamento será efetuado em 30 (trinta), 60 (sessenta) e 90 (noventa) dias, contados da emissão da nota fiscal e aceita pelo responsável pelo recebimento do objeto. O pagamento será efetuado em nome da empresa vencedora, através de transferência bancária em conta corrente do vencedor ou através de TED.

Declaramos que estamos de acordo com os termos do edital e acatamos suas determinações, bem como, informamos que nos preços propostos estão incluídos todos os encargos previdenciários, fiscais (ICMS e outros), comerciais, trabalhistas, tributários, materiais, embalagens, fretes, seguros, tarifas, descargas, transporte, responsabilidade civil e demais despesas incidentes ou que venham a incidir direta ou indiretamente sobre os materiais, objeto desta licitação.

Declaramos ainda que, durante o período de garantia iremos fornecer todo o suporte técnico necessário ao perfeito uso dos produtos, bem como que em caso de não cumprimento da garantia mínima, substituiremos o produto defeituoso, sem ônus ao município. Garantia: 05 anos para Pneus, 03 anos para câmaras de ar e protetores, contra vícios e defeitos de fabricação.

Declaramos também que os produtos cotados são novos, de primeira linha, e estão em conformidade com as normas do INMETRO e da ABNT, para os quais elas se aplicam e que providenciaremos também o recolhimento e o adequado descarte dos pneus usados ou inservíveis originários da contratação, recolhendo-os aos pontos de coleta ou centrais de armazenamento mantidos pelo respectivo fabricante ou importador, ou entregando-os ao estabelecimento que houver realizado a troca do pneu usado por um novo, para fins de sua destinação final ambientalmente adequada conforme artigos 1º e 9º da resolução CONAMA n.º 416 de 30/09/2009 e legislação correlata, ou legislação superior em vigor.

Demais condições conforme o edital.

Boa Vista do Buricá/RS, 02 de maio de 2022.

Bernardo Andres Flach  
 Representante Legal  
 CPF: 827.447.770-72  
 RG: 1087834097

**BURICA PNEUS LTDA.**  
 CNPJ: 02.332.508/0001-12

ROD. BR 472 Km 122, Pav. 02

CEP: 98.918-000 - Boa Vista do Buricá - RS

**PREÇÃO PRESENCIAL Nº. 001/2022  
DECLARAÇÃO CONJUNTA DA PROPOSTA**

A Burica Com de Pneu Eireli, estabelecida na Rodovia BR 472, KM 122, Pav. 02, Boa Vista do Buricá/RS, inscrito no CNPJ nº 02.332.508/0001-12, por intermédio de seu representante legal o Sr. Bernardo Andres Flach, portador da Carteira de Identidade RG, nº 1087834097 e do CPF: 827.447.770-72:

DECLARA que os pneus ofertados possuem garantia de 05 anos e 03 anos para câmaras de ar e protetores, contra defeitos e vícios de fabricação, contados da data de entrega do produto, incluindo avarias no transporte até o local de entrega;

DECLARA também, que durante o prazo de garantia, tendo os produtos, por ela fornecidos, apresentados defeitos de fabricação, características diferentes das solicitadas ou desgaste prematuro em função de baixa qualidade, a troca e/ou reposição do material ocorrerá, após a comunicação por parte da Prefeitura, sem ônus a esta;

DECLARA, que os produtos ofertados, não possuem certificação de INMETRO, por se tratarem de Pneus Agrícolas e Fora de Estrada, onde são dispensados pela Portaria nº 379, de 14 de setembro de 2021 (Anexo VI):

DECLARA, que os produtos cotados são originais de fábrica, contêm o selo de aprovação do INMETRO, e possuem data de fabricação impressa no produto.

DECLARA, que será providenciado o recolhimento e o adequado descarte dos pneus usados ou inservíveis originários da contratação, e, descartando-os aos pontos de coleta ou centrais de armazenamento mantidos pelo respectivo fabricante ou importador, ou entregando-os ao estabelecimento que houver realizado a troca do pneu usado por um novo, para fins de sua destinação final ambientalmente adequada conforme artigos 1.º e 9.º da resolução CONAMA n.º 416 de 30/09/2009 e nos termos do Artigo 7º, XI, da Lei 12.305/2010 e Art. 3º da Lei nº 8.666/93.

DECLARA, que os produtos serão de originais de fábrica, primeira linha e em nenhuma hipótese serão entregues produtos remanufaturados, recapados, recauchutados, reconicionados, remodelados, ou submetidos a qualquer outro tipo de processo semelhante.

Por ser expressão da verdade, firmamos o presente.

Boa Vista do Buricá/RS, 02 de maio de 2022.

*(Handwritten signature)*

*(Handwritten signature)*

Bernardo Andres Flach

Representante Legal

CPF: 827.447.770-72

RG: 1087834097

**BURICA PNEUS LTDA.**

**CNPJ: 02.332.508/0001-12**

ROD. BR 472 Km 122, Pav. 02

CEP: 98.918-000 - Boa Vista do Buricá - RS



Site do Inmetro

Site de Interesse de Mapa de Site Cuidamos o Inmetro

Certificados

Produtos

Serviços

Empresas

Organismos Acreditados

Produtos e Serviços com Conformidade Avaliada

Resultado da Consulta:  
 4 Certificado(s)  
 20 Produto(s)  
 0 Serviço(s)

Página 1

**Certificador: IFBQ Nº Certificado: 04936-05/2021 Tipo: Produto Emissão: 16/06/2021 Validade:**  
**Status do Certificado: Ativo Doc.Normativo**

CNPJ/CPF Razão Social / Nome (PF) Nome fantasia Endereço Status Papel da empresa  
 88368071000192 LUKE EMPREENDIMENTOS E PARTICIPAÇÕES LTDA. LUKE  
 ESTRADA DA BATALHA, 2305 - B - PRAZERES - JAB. DOS GUARARAPES, PE - BRASIL  
 Tel: - Email: kropneus@kropneus.com.br  
 ATIVO SOLICITANTE

Marca	Modelo	Importado	Descrição
CHALLENGER	295/80 R 22.5 16PR 152/148M CDL	SIM	FAMILIA: 4A2B7C2
CHALLENGER	295/80 R 22.5 16PR 152/148M CDL	SIM	FAMILIA: 4A2B7C2
CHALLENGER	295/80 R 22.5 16PR 154/149M CUH1	SIM	FAMILIA: 4A2B7C2
CHALLENGER	295/80 R 22.5 16PR 154/149M CUL	SIM	FAMILIA: 4A2B7C2
CHALLENGER	315/80 R 22.5 18PR 156/150K CDC1	SIM	FAMILIA: 4A2B7C2
CHALLENGER	315/80 R 22.5 18PR 156/150L CDC1	SIM	FAMILIA: 4A2B7C2
CHALLENGER	315/80 R 22.5 18PR 156/150L CDL4+	SIM	FAMILIA: 4A2B7C2
CHALLENGER	315/80 R 22.5 18PR 156/150L CUH2	SIM	FAMILIA: 4A2B7C2

**Certificador: IFBQ Nº Certificado: 04936-06/2021 Tipo: Produto Emissão: 16/06/2021 Validade:**  
**Status do Certificado: Ativo Doc.Normativo**

CNPJ/CPF Razão Social / Nome (PF) Nome fantasia Endereço Status Papel da empresa  
 88368071000192 LUKE EMPREENDIMENTOS E PARTICIPAÇÕES LTDA. LUKE  
 ESTRADA DA BATALHA, 2305 - B - PRAZERES - JAB. DOS GUARARAPES, PE - BRASIL  
 Tel: - Email: kropneus@kropneus.com.br  
 ATIVO SOLICITANTE

Marca	Modelo	Importado	Descrição
CHALLENGER	275/80 R 22.5 16PR 149/146L GDL	SIM	FAMILIA: 4A2B6C2
CHALLENGER	275/80 R 22.5 16PR 149/146L CUC1	SIM	FAMILIA: 4A2B6C2
CHALLENGER	275/80 R 22.5 16PR 149/146L CUH2	SIM	FAMILIA: 4A2B6C2
CHALLENGER	275/80 R 22.5 16PR 149/146L CUL2	SIM	FAMILIA: 4A2B6C2

**Certificador: IFBQ Nº Certificado: 08309-01/2020 Tipo: Produto Emissão: 05/08/2020 Validade:**  
**Status do Certificado: Ativo Doc.Normativo**

CNPJ/CPF Razão Social / Nome (PF) Nome fantasia Endereço Status Papel da empresa  
 88368071000192 LUKE EMPREENDIMENTOS E PARTICIPAÇÕES LTDA. LUKE  
 ESTRADA DA BATALHA, 2305 - B - PRAZERES - JAB. DOS GUARARAPES, PE - BRASIL  
 Tel: - Email: kropneus@kropneus.com.br  
 ATIVO SOLICITANTE



Site do Inmetro

Sites de Interesse de Site  
 Mapa de Site  
 Oportunidade  
 Falar com o Inmetro

### Certificados

Produtos e Serviços com Conformidade Avaliada

Resultado da Consulta:  
 3 Certificado(s)  
 34 Produtos(s)  
 0 Serviços(s)

**Certificador: CELAC** Nº Certificado: CN-PNEU-0143-2020-CR Tipo: Produto Emissão: 29/10/2020  
 Validade: 28/10/2024 Status do Certificado: Ativo Doc.Normativo

Marca	Modelo	Importado	Descrição
81111965000153 SERVTRADER CONSULTORIA EM COMA%RCIO EXTERIOR LTD.	SERVTRADER CONSULTORIA EM COMA%RCIO EXTE	RAV, PAULISTA, 726 - 13Aº ANDA - 0 CERQUEIRA CESAR - 5312, - BRASIL Tel: (11) 5083-6888 e Email: rangel.zen@uol.com.br; rogerzen3@gmail.com	ATIVO SOLICITANTE

Marca	Modelo	Importado	Descrição
81111965000153 SERVTRADER CONSULTORIA EM COMA%RCIO EXTERIOR LTD.	SERVTRADER CONSULTORIA EM COMA%RCIO EXTE	RAV, PAULISTA, 726 - 13Aº ANDA - 0 CERQUEIRA CESAR - 5312, - BRASIL Tel: (11) 5083-6888 e Email: rangel.zen@uol.com.br; rogerzen3@gmail.com	ATIVO SOLICITANTE
DPLUS	10.00R20 D651 18PR 149/146L	SIM	PNEUS NOVOS DESTINADOS A VEACULOS COMERCIAIS E REBOCADOS
DPLUS	10.00R20 D821 18PR 149/146K	SIM	PNEUS NOVOS DESTINADOS A VEACULOS COMERCIAIS E REBOCADOS
DPLUS	10.00R20 D841 18PR 149/146K	SIM	PNEUS NOVOS DESTINADOS A VEACULOS COMERCIAIS E REBOCADOS
DPLUS	10.00R20 D911 18PR 149/146K	SIM	PNEUS NOVOS DESTINADOS A VEACULOS COMERCIAIS E REBOCADOS
DPLUS	11 R22.5 D611 16PR 148/145M	SIM	PNEUS NOVOS DESTINADOS A VEACULOS COMERCIAIS E REBOCADOS
DPLUS	275/80R22.5 D621 16PR 147/144M	SIM	PNEUS NOVOS DESTINADOS A VEACULOS COMERCIAIS E REBOCADOS
DPLUS	275/80R22.5 D721 16PR 149/146L	SIM	PNEUS NOVOS DESTINADOS A VEACULOS COMERCIAIS E REBOCADOS
DPLUS	275/80R22.5 D722 16PR 149/146L	SIM	PNEUS NOVOS DESTINADOS A VEACULOS COMERCIAIS E REBOCADOS
DPLUS	275/80R22.5 D851 16PR 149/146L	SIM	PNEUS NOVOS DESTINADOS A VEACULOS COMERCIAIS E REBOCADOS
DPLUS	275/80R22.5 D941 16PR 149/146L	SIM	PNEUS NOVOS DESTINADOS A VEACULOS COMERCIAIS E REBOCADOS
DPLUS	900R20 D842 16PR 147/144K	SIM	PNEUS NOVOS DESTINADOS A VEACULOS COMERCIAIS E REBOCADOS

**Certificador: CELAC** Nº Certificado: CN-PNEU-0144-2020-CR Tipo: Produto Emissão: 29/10/2020  
 Validade: 28/10/2024 Status do Certificado: Ativo Doc.Normativo

Marca	Modelo	Importado	Descrição
81111965000153 SERVTRADER CONSULTORIA EM COMA%RCIO EXTERIOR LTD.	SERVTRADER CONSULTORIA EM COMA%RCIO EXTE	RAV, PAULISTA, 726 - 13Aº ANDA - 0 CERQUEIRA CESAR - 5312, - BRASIL Tel: (11) 5083-6888 e Email: rangel.zen@uol.com.br; rogerzen3@gmail.com	ATIVO SOLICITANTE

Produtos Certificados

Marca	CENTELLA
Modelo	7.50 - 16 16PR 124/121M TT CL 150
Descrição	Importado
Descrição	4A1B1C1
Descrição	4A1B1C1

Certificador: FCAV Nº Certificado: PN-M00272-029-20/25 Tipo: Produto Emissão: 09/07/2020  
 Status do Certificado: Ativo Doc.Normativo

CNPJ/CPF	88368071000192
Razão Social / Nome	LUKE EMPREENDIMIENTOS E PARTICIPAÇÕES LTDA.
Nome fantasia	LUKE
Endereço	ESTRADA DA BATALHA, 2305 - B - PRAZERES - JAB. DOS GUARARAPES, PE - BRASIL
Status	ATIVO
Papel da empresa	REPRESENTANTE LEGAL

Marca	CENTELLA
Modelo	9.00 - 20 14PR 141/137K TT CR 500
Descrição	Importado
Descrição	4A1B4C1

Certificador: FCAV Nº Certificado: PN-M00272-029-20/26 Tipo: Produto Emissão: 09/07/2020  
 Status do Certificado: Ativo Doc.Normativo

CNPJ/CPF	88368071000192
Razão Social / Nome	LUKE EMPREENDIMIENTOS E PARTICIPAÇÕES LTDA.
Nome fantasia	LUKE
Endereço	ESTRADA DA BATALHA, 2305 - B - PRAZERES - JAB. DOS GUARARAPES, PE - BRASIL
Status	ATIVO
Papel da empresa	REPRESENTANTE LEGAL

Marca	CENTELLA
Modelo	10.00 - 20 16PR 146/142K TT CL-650
Descrição	Importado
Descrição	4A1B5C1

Certificador: FCAV Nº Certificado: PN-M00272-029-20/29 Tipo: Produto Emissão: 09/07/2020  
 Status do Certificado: Ativo Doc.Normativo

CNPJ/CPF	88368071000192
Razão Social / Nome	LUKE EMPREENDIMIENTOS E PARTICIPAÇÕES LTDA.
Nome fantasia	LUKE
Endereço	ESTRADA DA BATALHA, 2305 - B - PRAZERES - JAB. DOS GUARARAPES, PE - BRASIL
Status	ATIVO
Papel da empresa	REPRESENTANTE LEGAL

Marca	CENTELLA
Modelo	11.00 - 22 16PR 152/147K TT CR 600
Descrição	Importado
Descrição	4A1B7C1

Certificador: FCAV Nº Certificado: PN-M00272-029-20/34 Tipo: Produto Emissão: 21/12/2020  
 Status do Certificado: Ativo Doc.Normativo

CNPJ/CPF	88368071000192
Razão Social / Nome	LUKE EMPREENDIMIENTOS E PARTICIPAÇÕES LTDA.
Nome fantasia	LUKE
Endereço	ESTRADA DA BATALHA, 2305 - B - PRAZERES - JAB. DOS GUARARAPES, PE - BRASIL
Status	ATIVO
Papel da empresa	REPRESENTANTE LEGAL





Produtos Certificados

JK TYRE	6.50 - 14 10PR 106/103M TT JET TRAK	SIM	3A1B3C1
JK TYRE	7.00 - 15LT 10PR 110/105M TT JET RIB TX	SIM	3A1B3C1

Certificador: IFBQ Nº Certificado: 08309-16/2020 Tipo: Produto Emissão: 05/08/2020 Validade: 04/08/2024 Status do Certificado: Ativo Doc.Normativo

GNPJ/CPF	Razão Social / Nome (PF)	Nome fantasia	Endereço	Status	Papel da empresa
88368071000192	LUKE EMPREENDIMENTOS E PARTICIPAÇÕES LTDA.	LUKE	ESTRADA DA BATALHA, 2305 - B - PRAZERES - JAB. DOS GUARARAPES, PE - BRASIL	ATIVO	SOLICITANTE
Email: kropneus@kropneus.com.br Tel: -					

Marca	Modelo	Importado	Descrição
JK	145/70R13 ULTIMA NXT 71T	SIM	FAMÍLIA: 2A2B1C4D3
JK	145/70R13 ULTIMA XP 71T	SIM	FAMÍLIA: 2A2B1C4D3
JK	155/70R13 ULTIMA NXT 75T	SIM	FAMÍLIA: 2A2B1C4D3
JK	165/70R14 VECTRA 81 S (TL)	SIM	FAMÍLIA: 2A2B1C4D3
JK	165/70R14 VECTRA 81T	SIM	FAMÍLIA: 2A2B1C4D3
JK	175/70R13 TORNADO 82T	SIM	FAMÍLIA: 2A2B1C4D3
JK	175/70R13 ULTIMA NEO 82T	SIM	FAMÍLIA 2A2B1C4D3
JK	175/70R13 ULTIMA XPS 82T	SIM	FAMÍLIA: 2A2B1C4D3
JK	175/70R14 VECTRA 84T	SIM	FAMÍLIA: 2A2B1C4D3
JK	185/70R13 ULTIMA ROYALE 86T	SIM	FAMÍLIA: 2A2B1C4D3
JK	185/70R14 TAKIMAX 88 T	SIM	FAMÍLIA: 2A2B1C4D3
JK	185/70R14 VECTRA 88S	SIM	FAMÍLIA: 2A2B1C4D3
JK	185/70R14 VECTRA 88T	SIM	FAMÍLIA: 2A2B1C4D3
JK	235/70R16 ELANZO 105S	SIM	FAMÍLIA: 2A2B1C4D3

Produtos Certificados

COMFORSER	COMFORSER 285/50ZR20 116W XL	CF4000 / 693980171363	SIM	(F12) 2A2B2C7D5
COMFORSER	COMFORSER 295/25ZR22 97Y XL CF720	COMFORSER 295/25ZR22 97Y XL CF720 / 6939801714578	SIM	(F12) 2A2B2C7D5
COMFORSER	COMFORSER 295/25ZR28 103W XL	CF720 / 6939801714585	SIM	(F12) 2A2B2C7D5
COMFORSER	COMFORSER 295/25ZR28 103Y XL	COMFORSER 295/25ZR28 103Y XL CF720 / 6939801716114	SIM	(F12) 2A2B2C7D5
COMFORSER	COMFORSER 295/30ZR19 100W XL	CF710 / AB700215071	SIM	(F12) 2A2B2C7D5
COMFORSER	COMFORSER 295/30ZR22 103Y XL	COMFORSER 295/30ZR22 103Y XL CF720 / 6939801714998	SIM	(F12) 2A2B2C7D5
COMFORSER	COMFORSER 295/30ZR26 107W XL	CF720 / 6939801713052	SIM	(F12) 2A2B2C7D5
COMFORSER	COMFORSER 295/30ZR26 107W XL	COMFORSER 295/30ZR26 107W XL CF720 / 6939801713052	SIM	(F12) 2A2B2C7D5
COMFORSER	COMFORSER 295/30ZR26 107W XL	CF720 / AB603109643	SIM	(F12) 2A2B2C7D5
COMFORSER	COMFORSER 295/35ZR21 107W XL	COMFORSER 295/35ZR21 107W XL CF4000 / 6939801712772	SIM	(F12) 2A2B2C7D5
COMFORSER	COMFORSER 295/35ZR24 110W XL	COMFORSER 295/35ZR24 110W XL CF720 / 693980171302	SIM	(F12) 2A2B2C7D5
COMFORSER	COMFORSER 295/35ZR24 110W XL	COMFORSER 295/35ZR24 110W XL CF720 / 6939801713021	SIM	(F12) 2A2B2C7D5
COMFORSER	COMFORSER 305/30ZR26 109W XL	COMFORSER 305/30ZR26 109W XL CF720 / 6939801713069	SIM	(F12) 2A2B2C7D5
COMFORSER	COMFORSER 305/30ZR26 109W XL	COMFORSER 305/30ZR26 109W XL CF720 / AB603306003	SIM	(F12) 2A2B2C7D5
COMFORSER	COMFORSER 305/35ZR24 112W XL	COMFORSER 305/35ZR24 112W XL CF720 / 6939801715001	SIM	(F12) 2A2B2C7D5
COMFORSER	COMFORSER 305/40ZR22 114W XL	COMFORSER 305/40ZR22 114W XL CF720 / AB70073520	SIM	(F12) 2A2B2C7D5
COMFORSER	COMFORSER 305/40ZR22 114W XL	COMFORSER 305/40ZR22 114W XL CF720 / 6939801712987	SIM	(F12) 2A2B2C7D5
COMFORSER	COMFORSER 305/42ZR22 114W XL	COMFORSER 305/42ZR22 114W XL CF720 / AB603285180	SIM	(F12) 2A2B2C7D5
COMFORSER	COMFORSER 305/45ZR22 118W XL	COMFORSER 305/45ZR22 118W XL CF720 / 6939801712994	SIM	(F12) 2A2B2C7D5
COMFORSER	COMFORSER 305/45ZR22 118W XL	COMFORSER 305/45ZR22 118W XL CF720 / AB602631431	SIM	(F12) 2A2B2C7D5

Certificador: IQA Nº Certificado: 04P-0654.02-13 Tipo: Produto Emissão: 27/08/2020 Validade: 27/08/2024 Status do Certificado: Ativo Doc.Normativo

Razão Social / Nome (PJ)	Nome fantasia	Endereço	Status	Papel da empresa
BKS - COMÉRCIO IMPORTAÇÃO E EXPORTAÇÃO LTDA.	BKS - COMÉRCIO IMPORTAÇÃO E EXPORTAÇÃO	ROD. BR-101 SUL, 4005 - PREDIO F - BARRO - RECIFE, PE - BRASIL	ATIVO	REPRESENTANTE LEGAL
SHANDONG NEW CONTINENT TIRE CO., LTD.		LUSHAN INDUSTRY ZONE, -- YISHUI - SHANDONG PROVINCE, - CHINA	ATIVO	CENTRO DE TECNOLOGIA/FABRICANTE

Marca	Modelo	Descrição
COMFORSER	COMFORSER 175/70R14C 8PR 95/93R	TL LT CF350 / 6939801710259
COMFORSER	COMFORSER 175/70R14C 8PR 98/96S	COMFORSER 175/70R14C 8PR 98/96S TL LT CF350 / 6939801710259B
COMFORSER	COMFORSER 175/75R16C 8PR 101/99R	COMFORSER 175/75R16C 8PR 101/99R TL CF350 / 6939801710303
COMFORSER	COMFORSER 185/75R16C 8PR 104/102R	COMFORSER 185/75R16C 8PR 104/102R TL CF300 / 6939801710075
COMFORSER	COMFORSER 185R14C 102/100Q 8PR	COMFORSER 185R14C 102/100Q 8PR WSW BSW CF300 / 6939801710006
COMFORSER	COMFORSER 185R14C 8PR 102/100Q TL	CF300 / 6939801710006
COMFORSER	COMFORSER 195/65R16C 8PR 104/102R	COMFORSER 195/65R16C 8PR 104/102R TL CF300 / 6939801710150
COMFORSER	COMFORSER 195/70R15C 8PR 104/102R	COMFORSER 195/70R15C 8PR 104/102R TL CF300 / 6939801710099
COMFORSER	COMFORSER 205/65R15C 6PR 102/100T	COMFORSER 205/65R15C 6PR 102/100T TL CF350 / 6939801710297
COMFORSER	COMFORSER 205/70R15 96/93Q CF3000	/ 6939801715742
COMFORSER	COMFORSER 215/65R15C 104/102T 6PR	CF350 / 6939801718866
COMFORSER	COMFORSER 30X9.50R15LT 104R TL	COMFORSER 30X9.50R15LT 104R TL CF1000 / 6939801711997
COMFORSER	COMFORSER LT205/70R15 96/93S 6PR	CF1100 / 6939801701462
COMFORSER	COMFORSER LT215/75R15 100/97R 6PR	CF1100 / 6939801701578
COMFORSER	COMFORSER LT215/75R15 6PR 100/97Q	COMFORSER LT215/75R15 6PR 100/97Q TL CF3000 / 6939801712413
COMFORSER	COMFORSER LT235/75R15 104/101R	COMFORSER LT235/75R15 104/101R

PROVATO

265/70R16 112H SPORT GREEN SUV  
SIM

FAMILIA: 2A2B1C4D4

Certificador: IFBQ Nº Certificado: 08280-04/2020 Tipo: Produto Emissão: 20/03/2020 Validade: 19/03/2024 Status do Certificado: Ativo Doc.Normativo

CNPJ/CPF Razão Social / Nome (PF) Nome fantasia Endereço Status Papel da empresa

36107805000186 VITAL SERVIÇOS EMPRESARIAS LTDA

RUA IBITIRAMA, APTO 705, PRAIA DE ITAPARICA - VILA VELHA, ES - BRASIL

ATIVO SOLICITANTE

Marca Modelo Importado Descrição

PROVATO 155/65R13 73T GREEN SIM FAMILIA: 2A2B1C5D3

PROVATO 155/65R14 75T GREEN SIM FAMILIA: 2A2B1C5D3

PROVATO 165/65R14 79T GREEN SIM FAMILIA: 2A2B1C5D3

PROVATO 215/65R16 98T CROSSWIND A/T SIM FAMILIA: 2A2B1C5D3

PROVATO 245/65R17 107T CROSSWIND H/T SIM FAMILIA: 2A2B1C5D3

PROVATO 265/65R17 112T CROSSWIND A/T SIM FAMILIA: 2A2B1C5D3

PROVATO 265/65R17 112T CROSSWIND H/T SIM FAMILIA: 2A2B1C5D3

Certificador: IFBQ Nº Certificado: 08280-05/2020 Tipo: Produto Emissão: 20/03/2020 Validade: 19/03/2024 Status do Certificado: Ativo Doc.Normativo

CNPJ/CPF Razão Social / Nome (PF) Nome fantasia Endereço Status Papel da empresa

36107805000186 VITAL SERVIÇOS EMPRESARIAS LTDA

RUA IBITIRAMA, APTO 705, PRAIA DE ITAPARICA - VILA VELHA, ES - BRASIL

ATIVO SOLICITANTE

Marca Modelo Importado Descrição

PROVATO 175/65R14 82H GREEN SIM FAMILIA: 2A2B1C5D4

PROVATO 185/65R14 86H GREEN SIM FAMILIA: 2A2B1C5D4

PROVATO 185/65R15 88H GREEN SIM FAMILIA: 2A2B1C5D4

PROVATO 195/65R14 89H GREEN SIM FAMILIA: 2A2B1C5D4

PROVATO 195/65R15 91H GREEN SIM FAMILIA: 2A2B1C5D4

PROVATO 205/65R15 94H CROSSWIND A/T SIM FAMILIA: 2A2B1C5D4

PROVATO 205/65R15 94H GREEN SIM FAMILIA: 2A2B1C5D4

PROVATO 215/65R16 98H GREEN SIM FAMILIA: 2A2B1C5D4

PROVATO 215/65R16 98H SPORT GREEN SUV SIM FAMILIA: 2A2B1C5D4

PROVATO 225/65R17 102H SPORT GREEN SUV SIM FAMILIA: 2A2B1C5D4

PROVATO 225/65R17 102H SPORT GREEN SUV SIM FAMILIA: 2A2B1C5D4

PROVATO 245/65R17 107H SPORT GREEN SUV SIM FAMILIA: 2A2B1C5D4

PROVATO 255/65R16 109H SPORT GREEN SUV SIM FAMILIA: 2A2B1C5D4

PROVATO 265/65R17 112H SPORT GREEN SUV SIM FAMILIA: 2A2B1C5D4

Certificador: IFBQ Nº Certificado: 08280-06/2020 Tipo: Produto Emissão: 20/03/2020 Validade: 19/03/2024 Status do Certificado: Ativo Doc.Normativo

CNPJ/CPF Razão Social / Nome (PF) Nome fantasia Endereço Status Papel da empresa

36107805000186 VITAL SERVIÇOS EMPRESARIAS LTDA

RUA IBITIRAMA, APTO 705, PRAIA DE ITAPARICA - VILA VELHA, ES - BRASIL

ATIVO SOLICITANTE

Marca Modelo Importado Descrição

PROVATO 195/65R15 91V GREEN SIM FAMILIA: 2A2B1C5D5

PROVATO 205/65R15 94V GREEN SIM FAMILIA: 2A2B1C5D5

Certificador: IFBQ Nº Certificado: 08280-07/2020 Tipo: Produto Emissão: 20/03/2020 Validade: 19/03/2024 Status do Certificado: Ativo Doc.Normativo

CNPJ/CPF Razão Social / Nome (PF) Nome fantasia Endereço Status Papel da empresa

36107805000186 VITAL SERVIÇOS EMPRESARIAS LTDA

RUA IBITIRAMA, APTO 705, PRAIA DE ITAPARICA - VILA VELHA, ES - BRASIL

ATIVO SOLICITANTE

# Challenger CDL

► Construído para o melhor desempenho em todos os tipos de terreno.

- Longa vida útil.
- Baixo calor gerado.
- Alta capacidade de carga.
- Aderência firme à estrada.
- Ideal para uso misto.

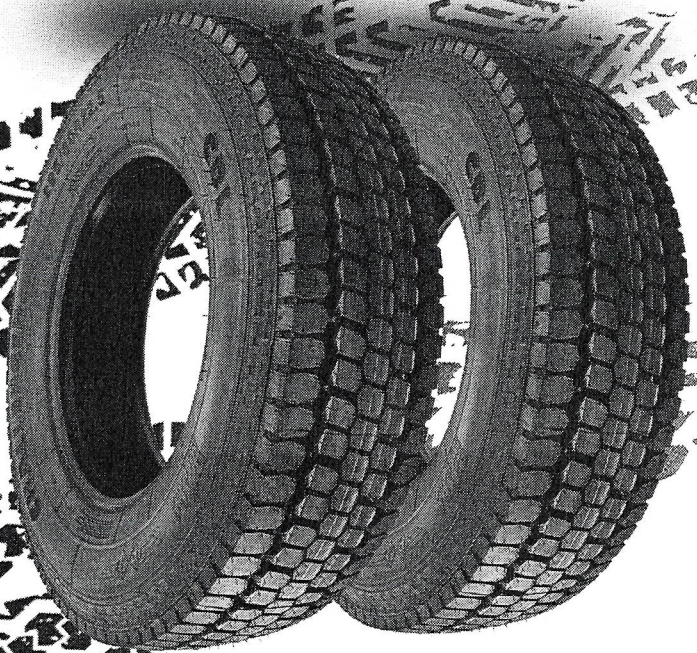

TAMANHO	MODELO LONAS TIPO	ARO PADRÃO	DIÂMETRO TOTAL	LARGURA DA SEÇÃO	RAIO ESTÁTICO CARREGADO	PROFUN- DIDADE DE SULCO	SIMPLES kpa/psi	DUPLA kpa/psi	SIMPLES kg/lbs	DUPLA kg/lbs	ÍNDICE DE CARGA / ÍNDICE DE VELOCIDADE	
275/80R225	CDL	16 TL	825 X 225	1011.5mm	275mm	471mm	22mm	860/125	860/125	3250/7160	3000/6610	149/146/L
295/80R225	CDL	18 TL	900 X 225	1063 mm	295mm	484mm	23mm	850/123	850/123	3550/7830	3250/7160	152/149/M

Produzido por:  
**CHALLENGER TYRES**

MATRIZ

Patriot House 3,  
Bahadur Shah Zafar Marg,  
New Delhi - 110 002,

Tel: +91-11-66001112  
Fax: +91-11-23322059

*Handwritten scribbles and marks at the top of the page.*

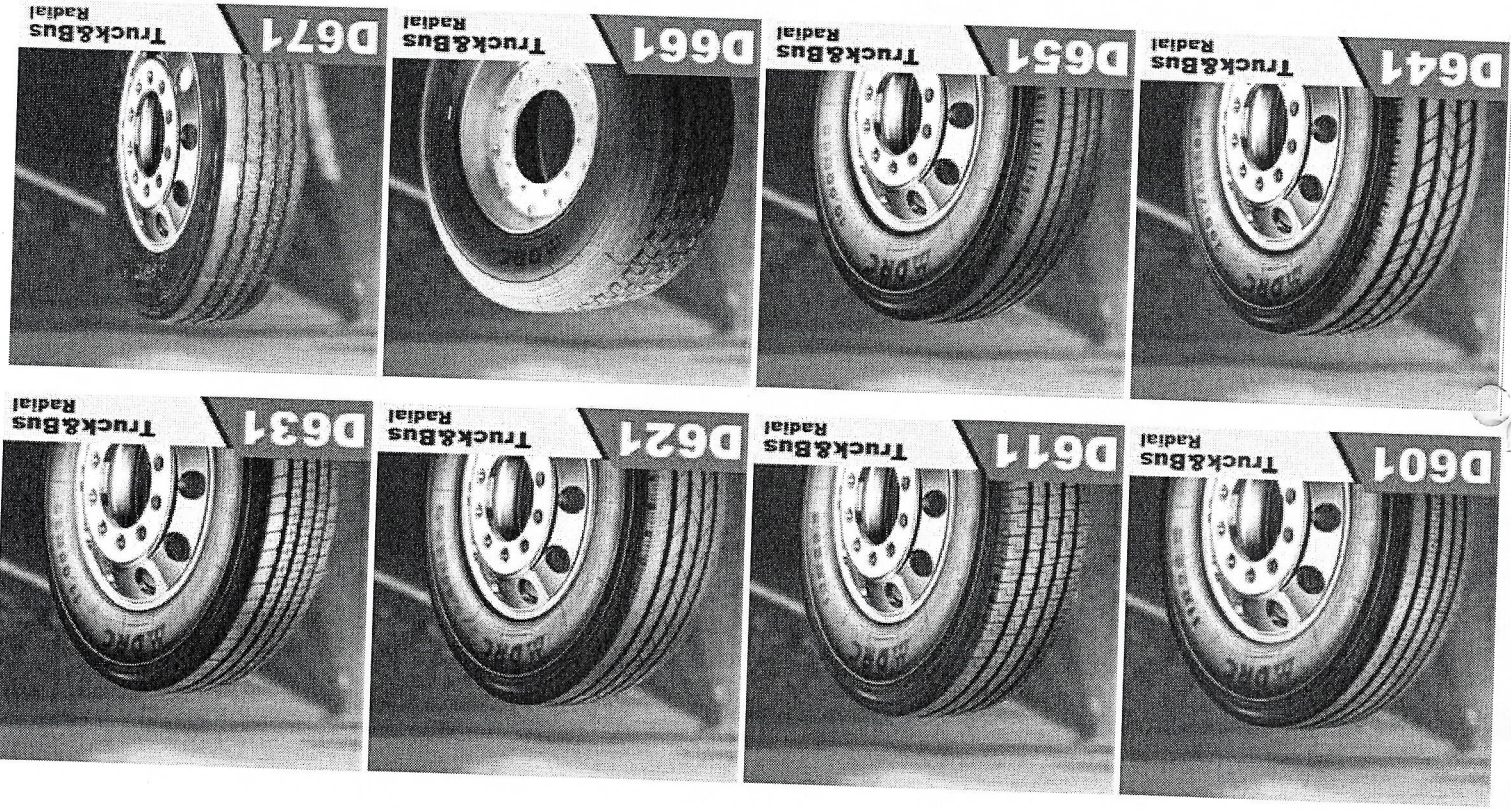

Aro/ Rim	Medida/ Size	Tipo/Type	Modelo/ Pattern	Velocidad/ Speed (kmh)	Indice de Carga/load Index	Prof. de piseda/Tread depth mm	Diametro total/ Overall Diameter mm	Ancho de section/ width	Ancho de banda/ tread width	Presion de inflado/ Pressure	Capacidad de carga/ Load capacity	Presion de inflado Dual/ Dual pressure	Capacidad de carga Dual/ Dual Load capacity	Code
16	7.00R16	Steer/All position	D616	118/115 L 14 PR	L	11.9	776	194	140	725	1320	725	870280DRC	
		Drive	D725		L	11.5	142						870276DRC	
		Steer/All position	D652		L	13.0	807						870268DRC	
		Regional/Mixed	D812		L	11.5	803	218	165	770/110	1500/3310	1320/2910	870272DRC	
	7.50R16	Steer/All position	D652	122/118 L 14 PR	L	12.5	854	239	170	1800/3970	1600/3530	1320/2910	870264DRC	
		Regional/Mixed	D812		L	12.5	854						870272DRC	
		Steer/All position	D652	128/124 L 16 PR	L	14.0	857						870260DRC	
		Regional/Mixed	D812		L	14.0	857						870260DRC	

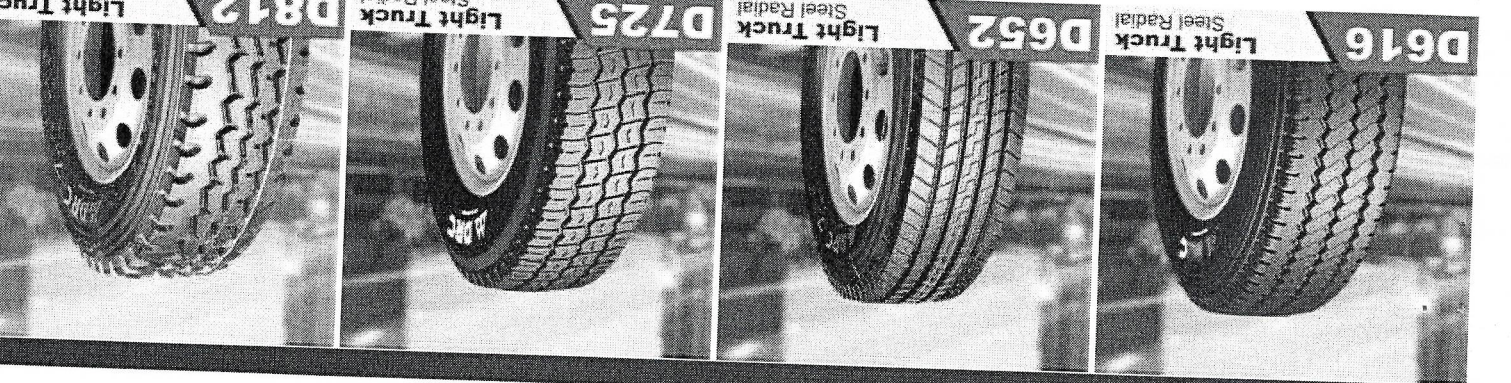

LTR-TBR



ONDE ENCONTRAR

ONDE ENCONTRAR



Início / Pneus / Carga / Pneu aro 20 Centella CL550 9.00-20 PR16 B 142/138K T

Nós utilizamos cookies para fins de estatísticas, marketing e também para garantir que você tenha a melhor experiência no nosso site. Para continuar sua navegação clique em Aceito no botão abaixo.

Aceito Política de Privacidade





## Pneu aro 20 Centella CL550 9.00-20 PR16 B 142/138K T

SKU: PCCCCTL002034016 / Categorias: Carga, Pneus

O modelo CL550 possui maior profundidade na banda de rodagem e forte estrutura de nylon. Qualidade internacional com a garantia de sempre! Centella é uma marca Tornel, uma produtora de pneus fundada em 1933, se consolidou como maior produtor de pneus da América Latina e um dos maiores do mundo. A Tornel tem presença em mais de 100 países, e um total de 12 fábricas, sendo 3 na Cidade do México, são pneus de automóveis, caminhões, ônibus e industrial, feitos no México com tecnologia Indiana. Projetado para estradas em condições extremas, com mais aderência e

Nós utilizamos cookies para fins de estatísticas, marketing e também para garantir que você tenha a melhor experiência no nosso site. Para continuar sua navegação clique em Aceito no botão abaixo.

Aceito  Política de Privacidade



CADASTRO

MEUS

MINHA CONTA

QUEM SOMOS

BLOG

MEIO AMBIENTE

OFERTAS ESPECIAIS!

Passageiro Van ou e SUV Veículo Comercial  
Quadríciclo Caminhão Máquinas OTR Câmaras Industriais e Ônibus Agrícolas de Ar

Busque por medidas: EX. 175/55R14

COMPRA

100% SEGURA

GOBORNOS  
QUALQUER  
OFERTA

TODO O SITE  
EM  
ATE 1X NOS  
CARTÕES

ENTREGAMOS  
PARA TODO  
BRASIL

Início // Caminhão e Ônibus // Aro 225 // Pneu 275/80R22.5 Liso Misto 16 Lonas 149/146M DR877 Durable



Pneu 275/80R22.5 Liso Misto 16 Lonas 149/146M DR877 Durable

Caminhão e Ônibus

Código 27580R225MDDDI

★★★★★

Avalie (0 avaliações)

R\$ 1.827,80

à vista no boleto ou pix

ou em até

12x de R\$ 183,23 com juro

www.pneuBest.com.br está solicitando:

Usam 4,6 Google Avaliações

Mostrar notificações

Powered by Linx Digital

AGORA NÃO PERMITIR

CONFIRA PNEUS DE ALTA QUALIDADE, ALTA PERFORMANCE E COM GARANTIA!

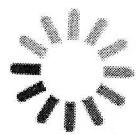

PNEU 295/80R22.5 LISO MISTO  
18 LONAS 152/149L D851 DPLUS  
R\$1.946,55  
à vista  
no boleto ou pix  
12X DE R\$ 195,13 no cartão



PNEU 295/80R22.5  
BORRACHUDO 16 LONAS  
152/148M JETSTEEL JDL JK  
R\$2.098,55  
à vista  
no boleto ou pix  
12X DE R\$ 210,37 no cartão



PNEU 295/80R22.5  
LONAS 152/149L D851 DPLUS  
R\$1.818,00  
no boleto ou  
12X DE R\$ 185,00 no cartão

INSTITUCIONAL AJUDA

CONTATO

ACOMPANHAR

Fale Conosco

Como Comprar

Garantia

Troca e devoluções



(49) 3030-0562  
Segunda a sexta, das 8h às 18h

Política de Privacidade

Mostrar notificações

Usamos Google Analytics

www.pneubest.com.br está solicitando:

AGORA NÃO PERMITIR

Powered by Linx Digital

https://www.pneubest.com.br/produto/69411/255719/pneu-275-80r22-5-liso-misto-16-lonas-149-146m-dr877-durable?utm\_source=Google+Shopp... 3/4

ONDE ENCONTRAR

ONDE ENCONTRAR

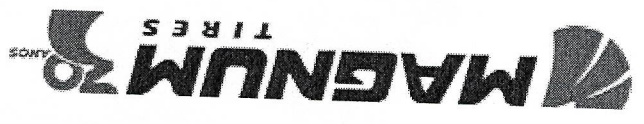

Início / Pneus / Carga / Pneu aro 20 Centella CR500 9.00-20 PR14 D 141/137K T



Nos utilizamos cookies para fins de estatísticas, marketing e também para garantir que você tenha a melhor experiência no nosso site. Para continuar sua navegação, clique em Aceito no botão abaixo.

Aceito Política de Privacidade

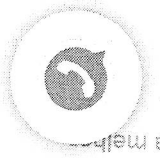

Handwritten signatures and marks in blue ink.

para estradas em condições extremas, com mais aderência e menos desgaste. A Magnum Tires atende atacado e varejo em todo o Brasil.



COMPARTILHE

INFORMAÇÃO ADICIONAL

Aro	20
Construção	Diagonal
Desenho	Simétrico
Índice de Peso	137 - 2.300 KG
Índice de Velocidade	K-110 KM/H
Lonagem	14PR
Marca	
Medida	9.00-20
Modelo	CR500
Posição no Veículo	Direcional
Run Flat	Não
Terreno Rodagem	Rodoviário

Nos utilizamos cookies para fins de estatísticas, marketing e também para garantir que você tenha a melhor experiência no nosso site. Para continuar sua navegação, clique em Aceito no botão abaixo.

Aceito Política de Privacidade



# PNEU ARO 16" 195/75 R16 107/105R CARGA 8 LONAS TRACMAX RF09

## DETALHES TÉCNICOS

Marca: Tracmax

Modelo: RF09 10 lonas

Índice velocidade/carga: 107/105R  
R = 170 Km/H  
107/105 = 975/925 Kg/Pneu

Handwritten blue ink marks, including a large stylized signature and several smaller scribbles.

Baixar Manual  
(<http://www.comforser.com.br/comforser-manual.pdf>)

## Produtos relacionados



CF350

(<http://www.comforser.com.br/produto/cf350/>)

## Menu

- > Home (<http://www.comforser.com.br/>)
- > Quem Somos (<http://www.comforser.com.br/quem-somos/>)
- > Revendas (<http://www.comforser.com.br/revendas/>)
- > Fale Conosco (<http://www.comforser.com.br/contato/>)

## Pneus

- > Pneus de Passeio (<http://www.comforser.com.br/categoria-produto/pneus-de-passeio/>)
- > Pneus de Alta Performance (<http://www.comforser.com.br/categoria-produto/alta-performance/>)
- > Pneus para Van/Cargas (<http://www.comforser.com.br/categoria-produto/pneus-van-cargas/>)
- > SUV (<http://www.comforser.com.br/categoria-produto/suv/>)

# Comforser

**CATÁLOGO DE  
PRODUTOS**

**PROVATO**

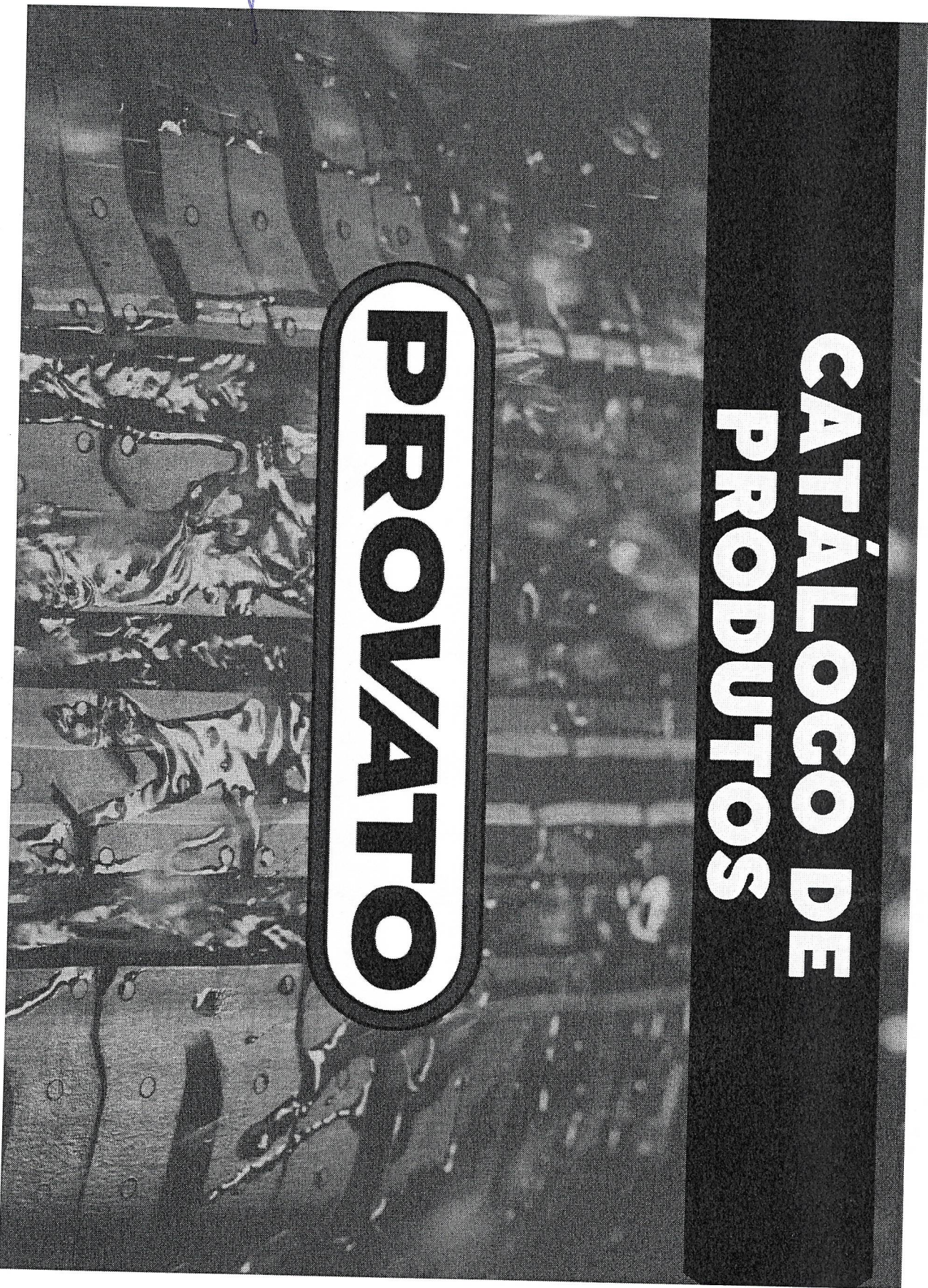

Handwritten blue ink marks, including a large 'K' and several loops, are visible in the top left corner of the page.

# SPORT GREEN

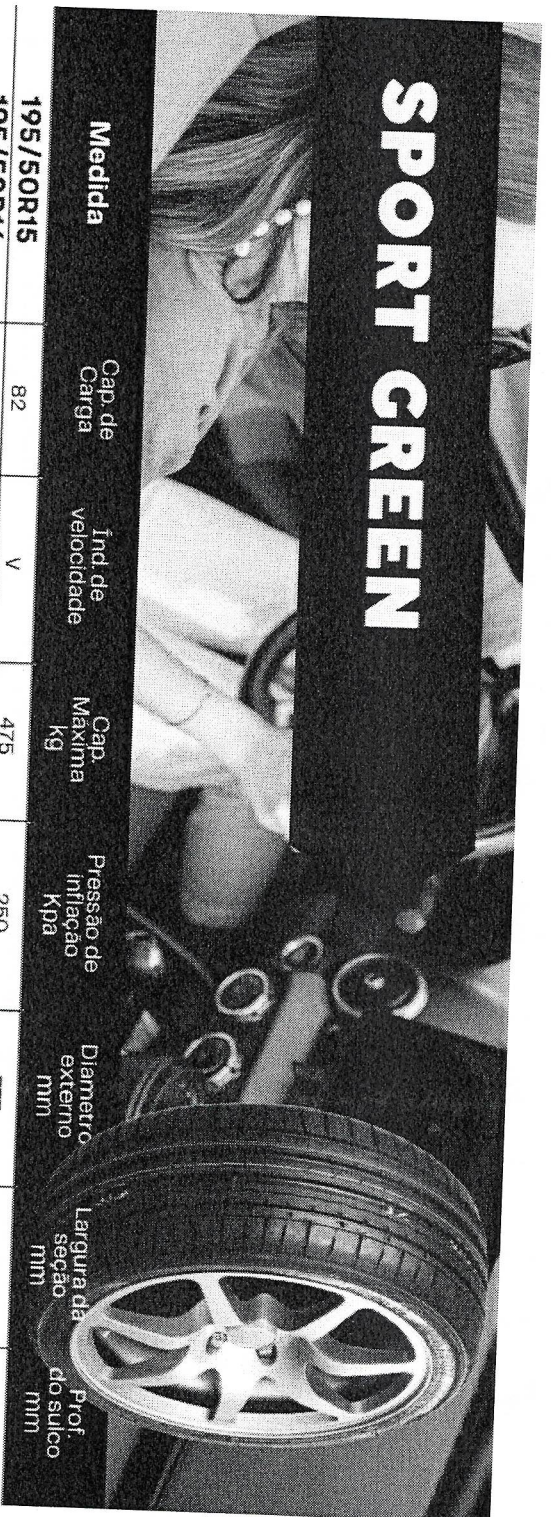

Medida	Cap. de Carga	Índ. de velocidade	Cap. Máxima kg	Pressão de Inflação Kpa	Diametro externo mm	Largura da seção mm	Prof. do sulco mm
195/50R15	82	V	475	250	577	201	7,7
195/50R16	84	V	500	250	602	201	7,7
205/45R17 XL	88	W	560	290	616	206	7,7
205/50R17 XL	93	W	650	290	638	214	7,7
205/55R16	91	W	615	250	632	214	7,7
215/45R18 XL	93	W	650	290	651	213	7,5
215/50R17 XL	95	W	690	290	648	226	7,7
215/55R16 XL	97	W	730	290	642	226	7,7
215/55R17 XL	97	V	730	290	642	226	7,7
215/55R16 XL	97	W	730	290	642	226	7,7
215/55R17	94	W	670	250	668	226	7,7
225/30R20 XL	85	W	515	290	644	230	7,7
225/40R18	92	W	630	290	637	230	7,7
225/45R17 XL	94	W	670	290	634	225	7,7
225/45R18 XL	95	W	690	290	659	225	7,7
225/50R17 XL	98	W	750	290	658	233	7,7
235/35R19 XL	91	W	615	290	647	241	7,7
235/50R18 XL	101	Y	825	290	693	245	7,7
245/40R18 XL	97	W	730	290	653	248	7,7
245/45R17 XL	99	W	775	290	652	243	7,7
245/45R18 XL	100	W	800	290	677	243	7,7
255/45R18 XL	103	W	875	290	687	255	7,7

# CROSSWIND A/T

All Terrain Tire

(Pneu para todos os terrenos)

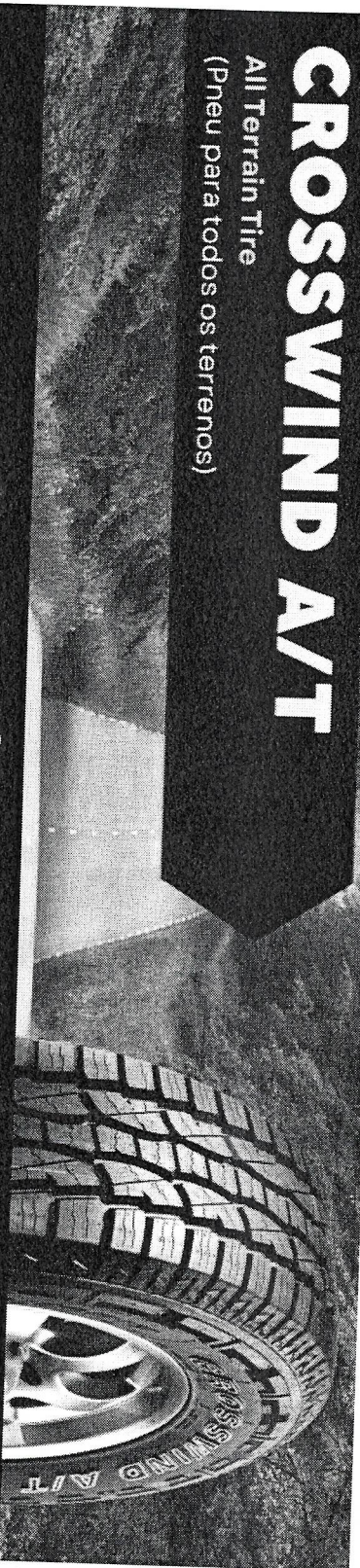

Medida	Cap. de Carga	Índ. de velocidade	Cap. Máxima kg	Pressão de Inflação Kpa	Diametro externo mm	Largura da seção mm	Prof. do sulco mm
265/60R18 WL	110	T	1060	250	775	272	9

- ✓ EXCELENTE DESEMPENHO EM PISTA MOLHADA
- ✓ RANHURAS COM ÂNGULO FAVORÁVEL PARA MELHORAR A CAPACIDADE DE AUTOLIMPEZA
- ✓ UM EQUILÍBRIO IDEAL ENTRE O DESEMPENHO NA ESTRADA E FORA DELA.



Industriais  
 Motocicletas / Motonetas  
 Caminhões  
 Passeto / Caminhonetas  
 Agrícolas  
 17.5-25  
 17.5-25  
 17.5-25  
 12.4-28  
 18.4-34  
 5.00/6-12  
 4.00-15  
 PA-15/16  
 CA-15/16  
 7.50-18  
 FM-18  
 10.5/80-18  
 KM-24  
 7.50-16  
 K-15  
 K-16  
 FM 15.5  
 FM 22.5  
 FM 24  
 12.4-24  
 14.9-24  
 14.9-26/28  
 16.9/18.4-30  
 23.1-30

**17.5-25**

Valvula: TR 220 A

Medidas de Pneus: -

Baixe o arquivo em PDF com as informações sobre os produtos

\* Perguntas Frequentes

\* Onde Comprar

SAC - 0800 55 54 77

Ou Envie-nos seu email

Trabalhe Conosco

www.maggion.com.br/2011/index.php/produtos/camaras/80

- Produtos  
 Pneus de Moto  
 Pneus Agrícolas  
 Pneus de Caminhão  
 Pneus de Passelo  
 Pneus Industriais

- Qualidade

- Sustentabilidade

- SAC

*(Handwritten signatures and scribbles)*

9

M

o

R

8

8