

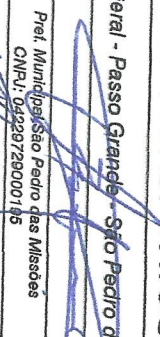

FUNDAÇÃO

PROJETO ARQUITETÔNICO

Local:	Estrada Geral - Passo Grande - São Pedro das Missões - RS		
Proprietário:	 Prof. Municipal São Pedro das Missões CNPJ: 04229729000145		
Responsável Técnico:	 ENG. CIVIL DOUGLAS BORBA CREA/RS 294991		
Assunto:	FUNDAÇÃO	PRANCHAS:	05
Data:	OUT/2022	Escala:	INDICADA

V TIPO

ARMADURA POSITIVA

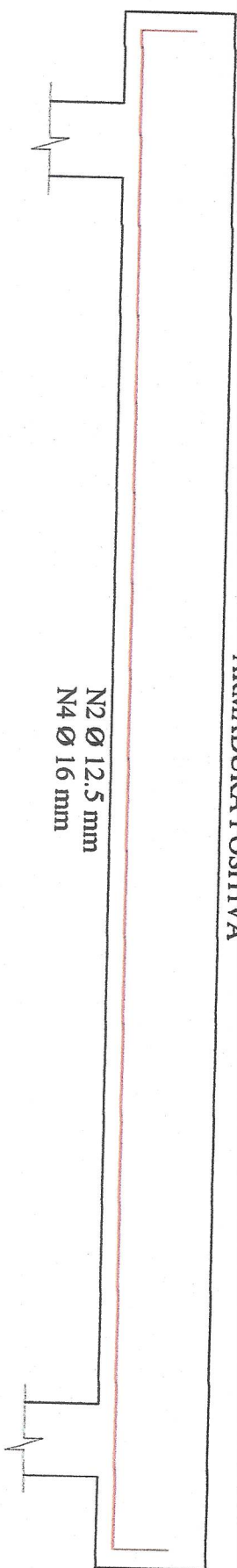

N2 Ø 12.5 mm
N4 Ø 16 mm

V TIPO

ARMADURA NEGATIVA

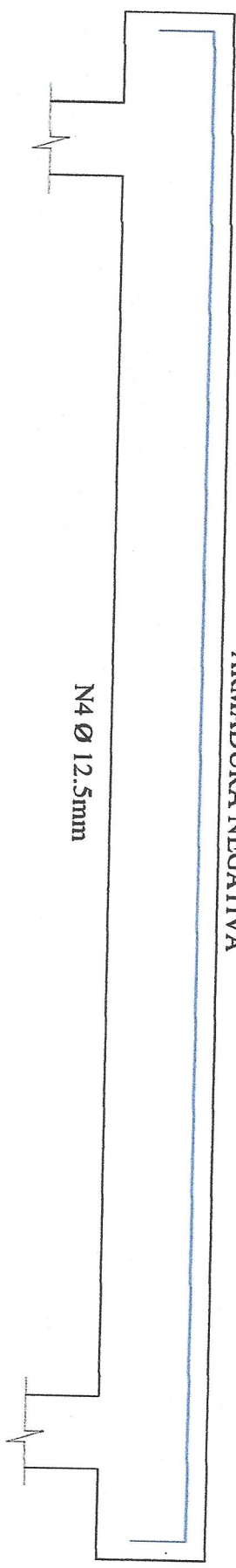

N4 Ø 12.5mm

DETALHAMENTO VIGA TIPO

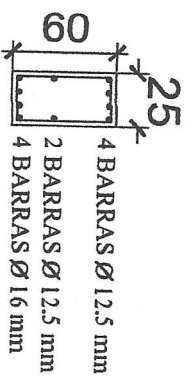

OBSERVAÇÕES:
 ESTRIBOS AÇO CA-60 Ø 6.3 mm A CADA 12 cm
 LAGE MACIÇA DE 20 cm DE ESPESURA
 2 CAMADAS MALHA DE AÇO CA-50 Ø 8 mm
 ESPAÇAMENTO MALHA 20X20 cm
 COBRIMENTO = ~~7cm~~ **10 cm**
 PAREDES CONTENÇÃO MALHA DE AÇO
 CA-50 Ø ~~8~~ **10** mm ESPAÇAMENTO 20X20 cm

PROJETO ARQUITETÔNICO

Local:		Estrada Geral - Passo Grande - São Pedro das Missões - RS	
Proprietário:		Pref. Municipal São Pedro das Missões CNPJ: 04229728/0007195	
Responsável Técnico:		Eng. CIVIL DOUGLAS BORBA /CREA/RN 25.4591	
Assunto:		DETALHAMENTO /	
Date:		OUT/2022	
Escala:		INDICADA	
PRANCHA:		04	

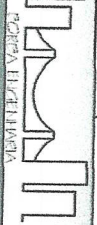

MOBIA HETTERER

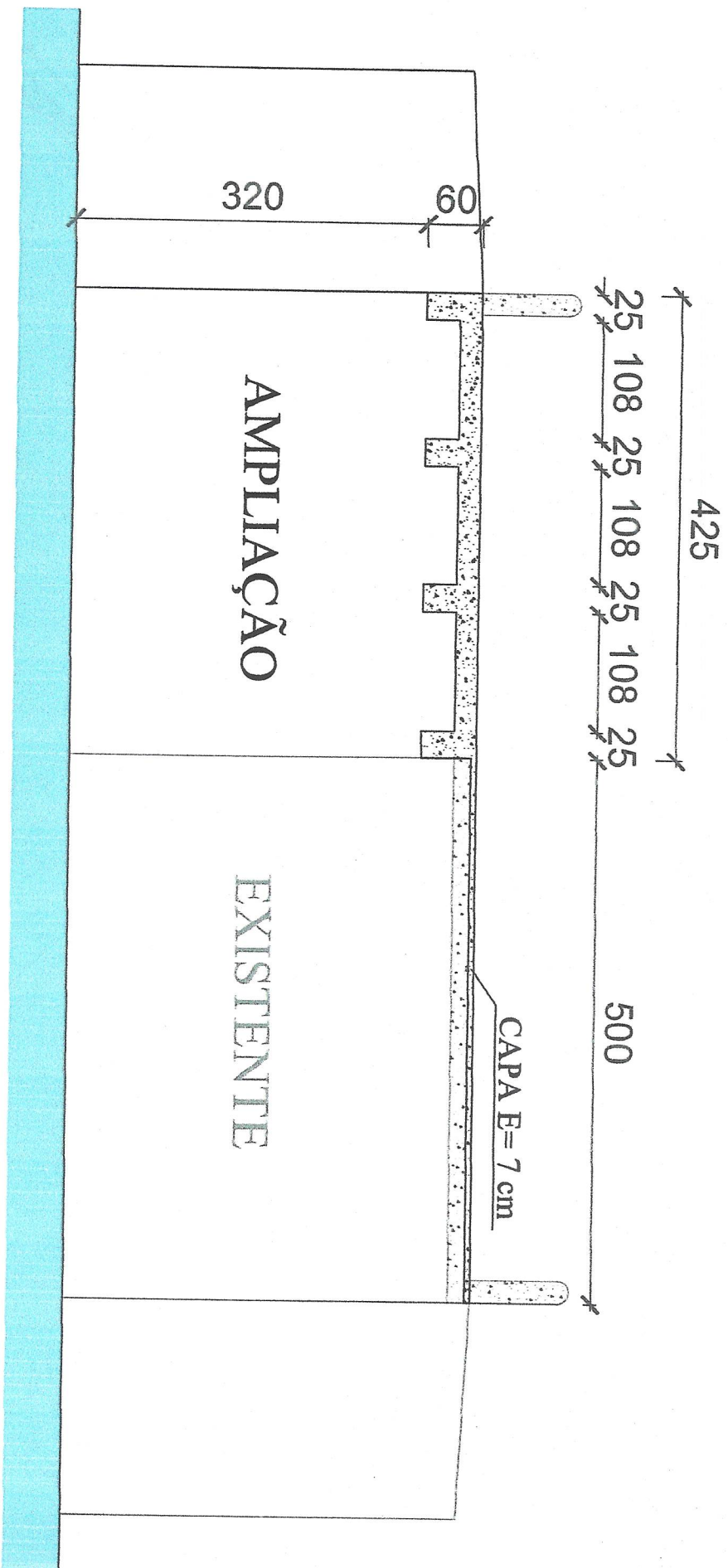

CORTE AA

PROJETO ARQUITETÔNICO

Local: Estrada Geral - Passo Grande - São Pedro das Missões - RS

Proprietário: Prof. Municipal São Pedro das Missões
 CNPJ: 04229729000195

Responsável Técnico: Eng. CIVIL DOUGLAS BORBA
 CREM/RN 294991

Assunto: CORTE
 Escala: INDICADA

Data: OUT/2022

03

