



000136

Sistema de Cadastramento Unificado de Fornecedores - SICAF

Declaração

Declaramos para os fins exigidos na legislação, conforme documentação registrada no SICAF, que a situação fornecedor no momento é a seguinte:

Dados do Fornecedor

CNPJ: 37.638.559/0001-51
Razão Social: JBF DISTRIBUIDORA DE ALIMENTOS LTDA
Nome Fantasia: JBF DISTRIBUIDORA
Situação do Fornecedor: Credenciado Data de Vencimento do Cadastro: 15/10/2024
Natureza Jurídica: SOCIEDADE EMPRESÁRIA LIMITADA
MEI: Não
Porte da Empresa: Micro Empresa

Ocorrências e Impedimentos

Ocorrência: Nada Consta
Impedimento de Licitar: Nada Consta
Ocorrências Impeditivas indiretas: Nada Consta
Vínculo com "Serviço Público": Nada Consta

Níveis cadastrados:

Fornecedor possui alguma pendência no Nível de Cadastramento indicado. Verifique mais informações sobre pendências nas funcionalidades de consulta.

Automática: a certidão foi obtida através de integração direta com o sistema emissor. Manual: a certidão foi inserida manualmente pelo fornecedor.

I - Credenciamento

II - Habilitação Jurídica (Possui Pendência)

III - Regularidade Fiscal e Trabalhista Federal

Receita Federal e PGFN	Validade:	31/08/2024	Automática
FGTS	Validade:	16/05/2024	Automática
Trabalhista (http://www.tst.jus.br/certidao)	Validade:	04/09/2024	Automática

IV - Regularidade Fiscal Estadual/Distrital e Municipal

Receita Estadual/Distrital	Validade:	19/05/2024
Receita Municipal	Validade:	04/05/2024

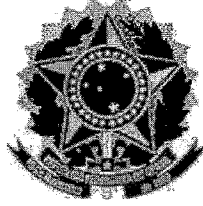
**TRIBUNAL DE CONTAS DA UNIÃO****CERTIDÃO NEGATIVA****DE****LICITANTES INIDÔNEOS**

Nome completo: **JBF DISTRIBUIDORA DE ALIMENTOS LTDA**

CPF/CNPJ: **37.638.559/0001-51**

O Tribunal de Contas da União **CERTIFICA** que, na presente data, o (a) requerente acima identificado(a) **NÃO CONSTA** da relação de responsáveis inidôneos para participar de licitação na administração pública federal, por decisão deste Tribunal, nos termos do art. 46 da Lei nº 8.443/92 (Lei Orgânica do TCU).

Não constam da relação consultada para emissão desta certidão os responsáveis ainda não notificados do teor dos acórdãos condenatórios, aqueles cujas condenações tenham tido seu prazo de vigência expirado, bem como aqueles cujas apreciações estejam suspensas em razão de interposição de recurso com efeito suspensivo ou de decisão judicial.

Certidão emitida às 10:24:10 do dia 30/04/2024, com validade de trinta dias a contar da emissão.

A veracidade das informações aqui prestadas podem ser confirmadas no sítio <https://contas.tcu.gov.br/ords/f?p=INABILITADO:5>

Código de controle da certidão: SPGF300424102410

Atenção: qualquer rasura ou emenda invalidará este documento.

ESTADO DO RIO GRANDE DO SUL
PREFEITURA MUNICIPAL DE CERRO BRANCO
SECRETARIA MUNICIPAL DE FINANÇAS
SETOR DE TRIBUTOS

QR CODE

ALVARÁ DE LICENÇA PARA LOCALIZAÇÃO

A Prefeitura Municipal de Cerro Branco concede a licença prevista no art.75 da Lei Municipal 078/1989, de 27 de dezembro de 1989, ao contribuinte abaixo mencionado, com suas respectivas atividades:

INSCRIÇÃO MUNICIPAL:
10087-0

CNPJ DA EMPRESA:
37.638.559/0001-51

RAZÃO SOCIAL:

IBF DISTRIBUIDORA DE ALIMENTOS LTDA

ENDEREÇO:

Rua Fredolino Skolaude, nº135, centro.

CNAE/ATIVIDADE ECONÔMICA PRINCIPAL:

Comércio atacadista de produtos alimentícios em geral.

CNAE/ATIVIDADES ECONÔMICAS SECUNDÁRIAS:

Representantes comerciais e agentes do comércio de produtos alimentícios, bebidas e fumo; Comércio atacadista de frutas, verduras, raízes, tubérculos, hortaliças e legumes frescos; Comércio varejista de mercadorias em geral, com predominância de produtos alimentícios - minimercados, mercearias e armazéns.

DATA DE INICIO
DAS ATIVIDADES:
08/07/2022

DATA DE EMISSÃO
DO DOCUMENTO:
24/04/2024

DATA DE
VALIDADE:
30/04/2025

RESERVADO AO FISCO MUNICIPAL PARA OBSERVAÇÕES:

Pablo Josué Haetinger
Fiscal Auditor Municipal
Mat. 795-1

Prefeitura Municipal de Bagé
Estado do Rio Grande do Sul
Secretaria Municipal de Educação

ATESTADO DE CAPACIDADE TÉCNICA

ATESTAMOS, para os devidos fins, que a empresa JBF DISTRIBUIDORA DE ALIMENTOS LTDA, inscrita no CNPJ N° 37.638.55 estabelecida na Rua Fredolino Skolaude, 235, Centro, Cerro Branco/RS, CEP 96535-000, fornece, cumprindo com as cláusulas os itens abaixo relacionados:

Pregão Eletrônico n° 119/2023
 Bagé/RS

Item	Descrição	Marca	Unidade	Quantidade	Valor Unitário	
4	Acucar Cristal, em embalagem de 2 Kg, em embalagem resistente e transparente, com prazo de validade de no mínimo 16 meses a contar da data de entrega.	Gasparini	kg	10000	R\$ 3,75	R\$ 37500
10	Café granulado solúvel instantâneo, embalagem de 200g, de vidro, com prazo de validade de no mínimo 12 meses a contar da data de entrega.	Amigo	vidro	3000	R\$ 13,98	RS
13	Extrato de Tomate concentrado, apenas os ingredientes: tomate, açúcar e sal. Em latas (sem ferrugem e /ou amassadas) ou sachês, entre 340 e 350 gramas. Prazo de validade: mínimo 18 meses a contar da data de entrega.	Oderich	und	10000	R\$ 2,27	R\$ 22700
15	Farinha de Milho, média, tipo 1, em embalagem de 500g a 1 Kg, não deverá apresentar resíduos ou impurezas, bolor ou cheiro não característico. Embalagem: deve estar intacta e bem vedada com prazo de validade de no mínimo 9 (nove) meses a contar da data de entrega.	NutriRosa	kg	800	R\$ 4,73	
18	Fermento Químico em pó, em lata ou pote de polietileno com 100g, lacrada. Prazo de validade de no mínimo 12 (doze) meses a contar data da entrega.	Monopol	lata	2000	R\$ 2,34	
30	Massa alimentícia sem ovos "tipo Espaguete", embalagem primária: pacote com 500g, embalagem secundária: em fardo plástico resistente. Prazo de validade: mínimo de 8 meses a contar da data de entrega.	Diana	pct	1000	R\$ 3,19	
33	Sal iodado, refinado. Pacotes com 1 kg, embalagem plástica resistente e transparente com prazo de validade de no mínimo 16 (dezesseis) meses a contar da data de entrega.	SalSul	kg	3000	R\$ 1,34	
34	Vinagre de Maça, acondicionado em embalagem plástica resistente e transparente de 750 ml, sem corantes e ou aditivos químicos, em perfeitas condições, com prazo de validade de no mínimo 16 (dezesseis) meses a contar da data de entrega.	Rosina	und	500	R\$ 2,48	RS
35	Arroz Parboilizado, beneficiado, tipo 1, classe longo, fino, pacotes com 5 Kg. Embalagem plástica resistente e transparente prazo de validade de no mínimo 10 (dez) meses a contar da data de entrega.	Bella Dica	kg	7500	R\$ 4,48	R\$ 33600
36	Biscoito Água e Sal, pacotes de 320 a 500g. Consistência crocante, sem corantes artificiais, em embalagem plástica atóxica, prazo de validade de no mínimo 6 (seis) meses a contar da data de entrega.	Domelly	kg	1250	R\$ 10,39	R
37	Biscoito Cream Cracker, pacotes de 320 a 500g. Consistência crocante, sem corantes artificiais, em embalagem plástica atóxica, prazo de validade de no mínimo 6 (seis) meses a contar da data de entrega.	Domelly	kg	1250	R\$ 12,96	
38	Biscoito Maizena, pacotes de 320 a 500g. Consistência crocante, sem corantes artificiais, em embalagem plástica atóxica, prazo de validade de no mínimo 6 (seis) meses.	Germani	kg	1250	R\$ 14,87	
39	Biscoito Leite, pacotes de 320 a 500 g, deve conter no mínimo 30 g de cálcio para 100 g de biscoito, sem corantes artificiais, em embalagem plástica atóxica, com dupla proteção, com prazo de validade de no mínimo 6 (seis) meses a contar da data de entrega.	Germani	kg	1250	R\$ 13,90	

Estado do Rio Grande do Sul
Secretaria Municipal de Educação

Valor Total	Valor Total		Valor Total	
R\$ 24.900,00	R\$ 6,64	3750	kg	Nutrososa reto "tipo 1", pacote de 1 kg, novo, de primeira qualidade, embalagem plástica resistente e transparente, com prazo de validade de no mínimo 6 (seis) meses a contar da data de entrega. Não rasgadas, com validade de 12 (doze) meses a contar da data de entrega.
R\$ 179.050,00	R\$ 35,81	5000	kg	CCGL Integral, embalagem de 1kg, de polipropileno metalizado e não rasgadas, com validade de 12 (doze) meses a contar da data de entrega.
R\$ 17.000,00	R\$ 2,72	6250	pct	Diana Antica com ovos "tipo espaguete", embalagem primária de 100g, embalagem secundária, em fardo de 6250g. Prazo de validade: mínimo de 8 meses a contar da data de entrega.
R\$ 27.912,50	R\$ 3,19	8750	pct	Diana Antica com ovos "tipo parafuso", embalagem primária de 100g, embalagem secundária, em fardo de 8750g. Prazo de validade: mínimo de 8 meses a contar da data de entrega.
R\$ 100.800,00	R\$ 4,48	22500	kg	Belladica Biscoito tipo 1, classe longo, fino, pacote de 1kg, embalagem plástica resistente e transparente, prazo de validade de no mínimo 10 (dez) meses a contar da data de entrega.
R\$ 38.962,50	R\$ 10,39	3750	kg	Domelly Sal, pacotes de 320 a 500g, Consistência crocante, artificiais, em embalagem plástica atóxica, prazo de validade de no mínimo 6 (seis) meses a contar da data de entrega.
R\$ 39.337,50	R\$ 10,49	3750	kg	Domelly Cracker, pacotes de 320 a 500g, Consistência crocante, artificiais, em embalagem plástica atóxica, prazo de validade de no mínimo 6 (seis) meses a contar da data de entrega.
R\$ 39.337,50	R\$ 10,49	3750	kg	Domelly Biscoito tipo 1, classe longo, fino, pacote de 1kg, embalagem plástica resistente e transparente, prazo de validade de no mínimo 10 (dez) meses a contar da data de entrega.
R\$ 39.337,50	R\$ 10,49	3750	kg	Domelly Biscoito tipo 1, classe longo, fino, pacote de 1kg, embalagem plástica resistente e transparente, prazo de validade de no mínimo 10 (dez) meses a contar da data de entrega.
R\$ 537.150,00	R\$ 35,81	15000	kg	CCGL Integral, embalagem de 1kg, de polipropileno metalizado e não rasgadas, com validade de 12 (doze) meses a contar da data de entrega.
R\$ 47.812,50	R\$ 2,55	18750	pct	Diana Antica com ovos "tipo espaguete", embalagem primária de 100g, embalagem secundária, em fardo de 18750g. Prazo de validade: mínimo de 8 meses a contar da data de entrega.
R\$ 67.462,50	R\$ 2,57	26250	pct	Diana Antica com ovos "tipo parafuso", embalagem primária de 100g, embalagem secundária, em fardo de 26250g. Prazo de validade: mínimo de 8 meses a contar da data de entrega.
R\$ 51.570,00	R\$ 7,64	6750	und	Leve refinado, garrafa pet (polietileno tereftalato) com tampas plásticas, prazo de validade de no mínimo 12 (doze) meses a contar da data de entrega.
R\$ 1.428.061,50				

Bagé, 14 de Junho de 2023.

Milena Favares Thomas Dutra

Nutricionista Responsável Técnica

CRN2 5966

Departamento de Nutrição Escolar

Secretaria Municipal de Educação e Formação Profissional de Bagé

Prefeitura Municipal de Bagé - RS

Milena T. Dutra

NUTRICIONISTA

CRN2 5966

Rua João Telles, 862 - CEP: 96400-030 - Bagé-RS - Telefone: (53) 3241.5400

e-mail: smed@bage.rs.gov.br

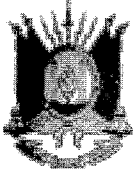

ESTADO DO RIO GRANDE DO SUL
PODER JUDICIÁRIO

000111

CERTIDÃO JUDICIAL CÍVEL NEGATIVA

À vista dos registros constantes nos sistemas de Informática do Poder Judiciário do Estado do Rio Grande do Sul é expedida a presente certidão por não constar distribuição de ação falimentar, concordatária, recuperação judicial e extrajudicial em tramitação contra a seguinte parte interessada:

JBF DISTRIBUIDORA DE ALIMENTOS LTDA, CNPJ 37638559000151, Endereço - RUA FREDOLINO SKOLAUDE 135, CENTRO, CERRO BRANCO/RS.

8 de abril de 2024, às 11:00:46

OBSERVAÇÕES:

A aceitação desta certidão está condicionada à conferência dos dados da parte interessada contra aqueles constantes no seu documento de identificação, bem como à verificação de sua validade no site do Tribunal de Justiça do Estado do Rio Grande do Sul na Internet, endereço <http://www.tjrs.jus.br>, menu Processos e Serviços / Serviços Processuais / Emissão de Antecedentes e Certidões, informando o seguinte código de controle: **aa1ed3cd6e2e144671816f7d8e51df7c**

Importante: Esta certidão possui validade de 90 dias a partir da data de sua emissão.



SIVISA - Sistema de Informação em Vigilância Sanitária
SUS - Sistema Único de Saúde
VIGILÂNCIA SANITÁRIA
VISA CERRO BRANCO

000112



ALVARÁ SANITÁRIO		RENOC
Nro. CEVS: 430513289-463-000004-1-8	Data de Validade: 04/10/20	
Nro. Protocolo: 202337610047587	Data de Deferimento: 05/10/20	
Atividades Econômicas CNAE: 4639-7/01 COMÉRCIO ATACADISTA DE PRODUTOS ALIMENTÍCIOS EM GERAL		
Subgrupo: 4639-7/01 - Comércio atacadista de frutas, verduras, raízes, tubérculos, hortaliças e legumes frescos	DISTRIBUIDORA/IMPORTADORA	
Agrupamento: COMÉRCIO ATACADISTA DE ALIMENTOS		
Objeto Licenciado: Estabelecimento		
Tipo de Serviço:		
Razão Social: JBF DISTRIBUIDORA DE ALIMENTOS LTDA		
CNPJ / CPF: 37.638.559/0001-51	CNPJ Albergante:	
Endereço: RUA FREDOLINO SKOLAUDE, 135		
Bairro: CENTRO		
Município: CERRO BRANCO	UF: RS	CEP: 96535-000
CPF: 030.312.370-21	MATHEUS SILVA DE AZEVEDO	
Conselho Regional: UF: RS	Nº Inscr.	
Responsável Legal		

Classe de produtos: ALIMENTO - COMERCIO ATACADISTA

Observação:
LANÇAMENTO DE NOTAS FISCAIS LIGADAS AS ATIVIDADES ECONÔMICAS DO ESTABELECIMENTO.

SECRETARIA DE INSPEÇÃO DE PRODUTO ANIMAL
MINISTERIO DA AGRICULTURA

TÍTULO DE REGISTRO

SIPA

Handwritten text, including names like CARLOS BARBOSA and locations like RIO GRANDE DO SUL.

Small handwritten text or stamp.



Serviço Público Federal
Conselho Federal de Medicina Veterinária
Conselho Regional de Medicina Veterinária do Estado do Rio Grande do Sul
Anotação de Responsabilidade Técnica

o profissional

esional
Nome LUCAS
Formação Veterinário
email rafael.lucas@coopsantacara.com.br

estabelecimento

RA LTDA
CPF/CNPJ 88587357000240
Insc. Est.

Telefone (54) 34618300
CRMV RS-03672-PJ
email luciane@coopsantacara.com.br

contrate

IES 1637 - SANTA CLARA - CIDADE: CARLOS BARBOSA, UF: RS CEP: 96185000

ção

IES 1637 - SANTA CLARA - CIDADE: CARLOS BARBOSA, UF: RS CEP: 96185000

da ART

principal

ndaria

Indústria/LATICINIO

serviços

LATICINIOS

Data de finalização 13/10/2022
Carga horaria semanal 6 hrs
 Tipo de ART CL/T-CARGO

Número da ART 778938
Data da homologação 19/10/2021
Origem WEB

Validação YHC.L.P.ML.DOP.VBE

Responsabilidade no estabelecimento

Horário de atendimento (08:00 às 14:00)

Responsabilidade

Técnico

Ass. Profissional

Ass. Contratante

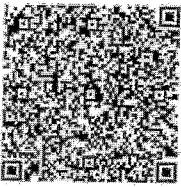

Rua Ramiro Barcelos, 1793
 Porto Alegre-RS CEP 90035-006
 Telefone: (51) 2104-0566
 19/10/2021

000114

Consulta de Estabelecimento Nacional

Dados do Estabelecimento Nacional

CNPJ: 08.587.057/0002-40 Fantasia: SANTA CLARA
Razão: COOPERATIVA SANTA CLARA LTDA

Dados Gerais Áreas de Atuação Categorias/Classes Ocorrências Habilitações

SIF: 1716 Data de Reserva: 21/12/1977 Data de Registro: 14/09/1989
Nr. Processo: 21042.003764/2021-73 Situação: Ativa
Endereço:
Logradouro: RUA JOSÉ CHIES N 1637
Bairro: SANTA CLARA CEP: 95.185-000
Município: CARLOS BARBOSA UF: RS
Telefone: (54) 3461-8300 Fax: (54) 3461-8365
E-Mail: santaciara@coopsantaciara.com.br
Site: www.coopsantaciara.com.br

Nova Consulta

ANIMAL

AGRICULTURA

DE Pecuária

MINISTÉRIO DA

INSPECÇÃO DE

PRODUTOS

ANIMAIS

TÍTULO DE REGISTRO

SECRETARIA DE

INSPECÇÃO DE

PRODUTOS

ANIMAIS

ANIMAL

PROPIETÁRIO: RTO GRANDE DO

SANTA CLARA, LIMA

PROPIETÁRIO DO

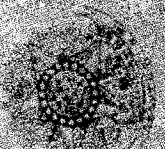

SIPA

► Consulta de Estabelecimento Nacional

► Dados do Estabelecimento Nacional

CNPJ: 06.587.507/0002-40

Fantasia: SANTA CLARA

Razão: COOPERATIVA SANTA CLARA LTDA

Dados Gerais Áreas de Atuação Categorias/Classes Ocorrências Habilitações

SIF: 1516

Data de Reserva: 21/12/1977

Data de Registro: 14/09/1989

Nr. Processo: 21042.001764/7621-73

Situação: Ativa

Endereço:

Logradouro: ESTRADA JOSE CHIES N 1037

Bairro: SANTA CLARA

CEP: 95.185-000

Município: CARLOS BARBOSA

UF: RS

Telefone: (54) 3461-8300

Fax: (54) 3461-8365

E-Mail: santaclara@coopsantacara.com.br

Site: www.coopsantacara.com.br

Nova Consulta