

LEGENDA DE PORTAS - PORTAS EM MADEIRA COM PINTURA

REF.	Dimensões (cm)	Quantidade	TIPO	AMBIENTES
P01	70 x 210	06	01 folha de abrir com vidro e veneziana com veneziana	Sanitários infantis, Vest. Fundadores
P02	70 x 210	03	02 folhas de abrir com veneziana	Despensa, Armazenário, Resposta Inveniente
P03	80 x 210	03	01 folha de abrir com veneziana	Sanitários PNE infantis e Sanitários PNE adultos
P04	80 x 210	06	02 folhas de abrir com veneziana	Deposito, cozinha, Sala Professores, Armazenário, Divisão de cozinha
P05	80 x 210	06	01 folha de abrir com veneziana	Sala Professores, Cozinha II e Cozinha III, PNE Escola I e 2
P06	80 x 210	06	01 folha de abrir com veneziana	Sanitários Infantis
P07	89 x 100	06	rev. com laminado milimétrico	COZES, SAL, AMBULÓ, VERDE, LARANJA - OBSERVAÇÃO: APLICAÇÕES

LEGENDA DE PORTAS - PORTAS DE ALUMÍNIO

REF.	Dimensões (cm)	Quantidade	TIPO	AMBIENTES
P08	100 x 210	01	01 folha de abrir com vidro e veneziana com veneziana	Cofre
P09	80 x 210	01	02 folhas de abrir com veneziana	S.I. Telefonia, Elétrica
P10	100 x 210	01	01 folha de abrir com veneziana	S.I. Telefonia, Elétrica
P11	450 x 210	07	04 folhas de abrir com veneziana e 03 folhas de abrir com veneziana	Depósito de Gas
P12	120 x 185	01	02 folhas de abrir com veneziana	

LEGENDA DE PORTAS - PORTAS DE VIDRO

REF.	Dimensões (cm)	Quantidade	TIPO	AMBIENTES
P13	175 x 230	01	02 folhas de abrir	Hall

LEGENDA DE PORTES - METAIS

REF.	Dimensões (cm)	Quantidade	TIPO	AMBIENTES
P14	180 x 210	02	02 folhas de abrir	Acesso principal
P15	100 x 200	01	01 folha de abrir	Pátio de serviço e acesso lateral
P16	320 x 200	01	02 folhas de abrir	Pátio de serviço
P17	100 x 51 x 210	01	01 folha de abrir com veneziana	Verniz de serviço
P18	100 x 51 x 90	02	01 folha de abrir com veneziana	Suporte

LEGENDA DE JANELAS - JANELAS DE ALUMÍNIO

REF.	Dimensões (cm)	Área(m²)	Base(m)	Altura(m)	Tipologia	AMBIENTES
J01	70 x 125	0,975	01	1,75	90° cm - guilhotina	Ladrão
J02	70 x 125	0,975	01	1,75	90° cm - guilhotina	Armazenário
J03	100 x 150	1,5	01	1,5	100° cm - fio	Sala
J04	200 x 150	2,73	01	2,73	90° cm - guilhotina	Cozinha
J05	200 x 150	2,73	01	2,73	90° cm - guilhotina	Sala
J06	210 x 75	1,575	01	1,575	90° cm - material	Deposito
J07	210 x 150	3,15	02	8,40	185° cm - material	Deposito, Frigorífico, Cozinha, Lavagem, Depoimento, Cozinha
J08	210 x 150	3,15	02	8,40	115° cm - material	Armazenário, PNE infantil, Armazenário, Ladrão
J09	140 x 75	1,05	02	6,30	115° cm - material	Administrativo e Sala dos professores/aulas
J10	140 x 75	1,05	02	6,30	115° cm - material	Administrativo e Sala dos professores/aulas
J11	420 x 45	2,00	02	210	210° cm - material	Pre-escala 2, Cozinha III e Pre-escala 1 e 2
J12	500 x 100	5,00	01	16,80	210° cm - material	Cozinha I, Cozinha II, Cozinha III e Cozinha IV

LEGENDA

COBORGOS - CB

CONCRETO REFORÇADO (LAVAT) - 2,50 x 2,50m - PAINEL HALL

DIVISÓRIAS - DV

BANCOS - BC

BANCO EM ALVENARIA E ASIENTO EM CONCRETO PRE-MOLDADO - 0,43x1,70x0,36 m - HALL

BANCO EM ALVENARIA E ASIENTO EM CONCRETO PRE-MOLDADO - 2x 0,43x1,70x0,36 m - HALL

BANCO EM ALVENARIA E ASIENTO EM CONCRETO PRE-MOLDADO - 2x 0,43x1,70x0,36 m - VAREADA

BANCO EM GRANTO CINZA ANDORRINHA 4x20cm - 0,43x2,00x0,36 m - SANITÁRIO INFANTE 1

BANCO EM GRANTO CINZA ANDORRINHA 4x20cm - 0,43x2,00x0,36 m - SANITÁRIO INFANTE 2

BANCO EM GRANTO CINZA ANDORRINHA 4x20cm - 0,43x2,00x0,36 m - SANITÁRIO INFANTE 3

BANCO EM GRANTO CINZA ANDORRINHA 4x20cm - 0,43x2,00x0,36 m - SANITÁRIO INFANTE 4

BANCO EM GRANTO CINZA ANDORRINHA 4x20cm - 0,43x2,00x0,36 m - SANITÁRIO INFANTE 5

BANCO EM GRANTO CINZA ANDORRINHA 4x20cm - 0,43x2,00x0,36 m - SANITÁRIO INFANTE 6

BANCO EM GRANTO CINZA ANDORRINHA 4x20cm - 0,43x2,00x0,36 m - SANITÁRIO INFANTE 7

BANCO EM GRANTO CINZA ANDORRINHA 4x20cm - 0,43x2,00x0,36 m - SANITÁRIO INFANTE 8

BANCO EM GRANTO CINZA ANDORRINHA 4x20cm - 0,43x2,00x0,36 m - SANITÁRIO INFANTE 9

BANCO EM GRANTO CINZA ANDORRINHA 4x20cm - 0,43x2,00x0,36 m - SANITÁRIO INFANTE 10

BANCO EM GRANTO CINZA ANDORRINHA 4x20cm - 0,43x2,00x0,36 m - SANITÁRIO INFANTE 11

BANCO EM GRANTO CINZA ANDORRINHA 4x20cm - 0,43x2,00x0,36 m - SANITÁRIO INFANTE 12

BANCO EM GRANTO CINZA ANDORRINHA 4x20cm - 0,43x2,00x0,36 m - SANITÁRIO INFANTE 13

BANCO EM GRANTO CINZA ANDORRINHA 4x20cm - 0,43x2,00x0,36 m - SANITÁRIO INFANTE 14

BANCO EM GRANTO CINZA ANDORRINHA 4x20cm - 0,43x2,00x0,36 m - SANITÁRIO INFANTE 15

BANCO EM GRANTO CINZA ANDORRINHA 4x20cm - 0,43x2,00x0,36 m - SANITÁRIO INFANTE 16

BANCO EM GRANTO CINZA ANDORRINHA 4x20cm - 0,43x2,00x0,36 m - SANITÁRIO INFANTE 17

BANCO EM GRANTO CINZA ANDORRINHA 4x20cm - 0,43x2,00x0,36 m - SANITÁRIO INFANTE 18

BANCO EM GRANTO CINZA ANDORRINHA 4x20cm - 0,43x2,00x0,36 m - SANITÁRIO INFANTE 19

BANCO EM GRANTO CINZA ANDORRINHA 4x20cm - 0,43x2,00x0,36 m - SANITÁRIO INFANTE 20

BANCO EM GRANTO CINZA ANDORRINHA 4x20cm - 0,43x2,00x0,36 m - SANITÁRIO INFANTE 21

BANCO EM GRANTO CINZA ANDORRINHA 4x20cm - 0,43x2,00x0,36 m - SANITÁRIO INFANTE 22

BANCO EM GRANTO CINZA ANDORRINHA 4x20cm - 0,43x2,00x0,36 m - SANITÁRIO INFANTE 23

BANCO EM GRANTO CINZA ANDORRINHA 4x20cm - 0,43x2,00x0,36 m - SANITÁRIO INFANTE 24

BANCO EM GRANTO CINZA ANDORRINHA 4x20cm - 0,43x2,00x0,36 m - SANITÁRIO INFANTE 25

BANCO EM GRANTO CINZA ANDORRINHA 4x20cm - 0,43x2,00x0,36 m - SANITÁRIO INFANTE 26

BANCO EM GRANTO CINZA ANDORRINHA 4x20cm - 0,43x2,00x0,36 m - SANITÁRIO INFANTE 27

BANCO EM GRANTO CINZA ANDORRINHA 4x20cm - 0,43x2,00x0,36 m - SANITÁRIO INFANTE 28

BANCO EM GRANTO CINZA ANDORRINHA 4x20cm - 0,43x2,00x0,36 m - SANITÁRIO INFANTE 29

BANCO EM GRANTO CINZA ANDORRINHA 4x20cm - 0,43x2,00x0,36 m - SANITÁRIO INFANTE 30

BANCO EM GRANTO CINZA ANDORRINHA 4x20cm - 0,43x2,00x0,36 m - SANITÁRIO INFANTE 31

BANCO EM GRANTO CINZA ANDORRINHA 4x20cm - 0,43x2,00x0,36 m - SANITÁRIO INFANTE 32

BANCO EM GRANTO CINZA ANDORRINHA 4x20cm - 0,43x2,00x0,36 m - SANITÁRIO INFANTE 33

BANCO EM GRANTO CINZA ANDORRINHA 4x20cm - 0,43x2,00x0,36 m - SANITÁRIO INFANTE 34

BANCO EM GRANTO CINZA ANDORRINHA 4x20cm - 0,43x2,00x0,36 m - SANITÁRIO INFANTE 35

BANCO EM GRANTO CINZA ANDORRINHA 4x20cm - 0,43x2,00x0,36 m - SANITÁRIO INFANTE 36

BANCO EM GRANTO CINZA ANDORRINHA 4x20cm - 0,43x2,00x0,36 m - SANITÁRIO INFANTE 37

BANCO EM GRANTO CINZA ANDORRINHA 4x20cm - 0,43x2,00x0,36 m - SANITÁRIO INFANTE 38

BANCO EM GRANTO CINZA ANDORRINHA 4x20cm - 0,43x2,00x0,36 m - SANITÁRIO INFANTE 39

BANCO EM GRANTO CINZA ANDORRINHA 4x20cm - 0,43x2,00x0,36 m - SANITÁRIO INFANTE 40

BANCO EM GRANTO CINZA ANDORRINHA 4x20cm - 0,43x2,00x0,36 m - SANITÁRIO INFANTE 41

BANCO EM GRANTO CINZA ANDORRINHA 4x20cm - 0,43x2,00x0,36 m - SANITÁRIO INFANTE 42

BANCO EM GRANTO CINZA ANDORRINHA 4x20cm - 0,43x2,00x0,36 m - SANITÁRIO INFANTE 43

BANCO EM GRANTO CINZA ANDORRINHA 4x20cm - 0,43x2,00x0,36 m - SANITÁRIO INFANTE 44

BANCO EM GRANTO CINZA ANDORRINHA 4x20cm - 0,43x2,00x0,36 m - SANITÁRIO INFANTE 45

BANCO EM GRANTO CINZA ANDORRINHA 4x20cm - 0,43x2,00x0,36 m - SANITÁRIO INFANTE 46

BANCO EM GRANTO CINZA ANDORRINHA 4x20cm - 0,43x2,00x0,36 m - SANITÁRIO INFANTE 47

BANCO EM GRANTO CINZA ANDORRINHA 4x20cm - 0,43x2,00x0,36 m - SANITÁRIO INFANTE 48

BANCO EM GRANTO CINZA ANDORRINHA 4x20cm - 0,43x2,00x0,36 m - SANITÁRIO INFANTE 49

BANCO EM GRANTO CINZA ANDORRINHA 4x20cm - 0,43x2,00x0,36 m - SANITÁRIO INFANTE 50

BANCO EM GRANTO CINZA ANDORRINHA 4x20cm - 0,43x2,00x0,36 m - SANITÁRIO INFANTE 51

BANCO EM GRANTO CINZA ANDORRINHA 4x20cm - 0,43x2,00x0,36 m - SANITÁRIO INFANTE 52

BANCO EM GRANTO CINZA ANDORRINHA 4x20cm - 0,43x2,00x0,36 m - SANITÁRIO INFANTE 53

BANCO EM GRANTO CINZA ANDORRINHA 4x20cm - 0,43x2,00x0,36 m - SANITÁRIO INFANTE 54

BANCO EM GRANTO CINZA ANDORRINHA 4x20cm - 0,43x2,00x0,36 m - SANITÁRIO INFANTE 55

BANCO EM GRANTO CINZA ANDORRINHA 4x20cm - 0,43x2,00x0,36 m - SANITÁRIO INFANTE 56

BANCO EM GRANTO CINZA ANDORRINHA 4x20cm - 0,43x2,00x0,36 m - SANITÁRIO INFANTE 57

BANCO EM GRANTO CINZA ANDORRINHA 4x20cm - 0,43x2,00x0,36 m - SANITÁRIO INFANTE 58

BANCO EM GRANTO CINZA ANDORRINHA 4x20cm - 0,43x2,00x0,36 m - SANITÁRIO INFANTE 59

BANCO EM GRANTO CINZA ANDORRINHA 4x20cm - 0,43x2,00x0,36 m - SANITÁRIO INFANTE 60

BANCO EM GRANTO CINZA ANDORRINHA 4x20cm - 0,43x2,00x0,36 m - SANITÁRIO INFANTE 61

BANCO EM GRANTO CINZA ANDORRINHA 4x20cm - 0,43x2,00x0,36 m - SANITÁRIO INFANTE 62

BANCO EM GRANTO CINZA ANDORRINHA 4x20cm - 0,43x2,00x0,36 m - SANITÁRIO INFANTE 63

BANCO EM GRANTO CINZA ANDORRINHA 4x20cm - 0,43x2,00x0,36 m - SANITÁRIO INFANTE 64

BANCO EM GRANTO CINZA ANDORRINHA 4x20cm - 0,43x2,00x0,36 m - SANITÁRIO INFANTE 65

BANCO EM GRANTO CINZA ANDORRINHA 4x20cm - 0,43x2,00x0,36 m - SANITÁRIO INFANTE 66

BANCO EM GRANTO CINZA ANDORRINHA 4x20cm - 0,43x2,00x0,36 m - SANITÁRIO INFANTE 67

BANCO EM GRANTO CINZA ANDORRINHA 4x20cm - 0,43x2,00x0,36 m - SANITÁRIO INFANTE 68

BANCO EM GRANTO CINZA ANDORRINHA 4x20cm - 0,43x2,00x0,36 m - SANITÁRIO INFANTE 69

BANCO EM GRANTO CINZA ANDORRINHA 4x20cm - 0,43x2,00x0,36 m - SANITÁRIO INFANTE 70

BANCO EM GRANTO CINZA ANDORRINHA 4x20cm - 0,43x2,00x0,36 m - SANITÁRIO INFANTE 71

BANCO EM GRANTO CINZA ANDORRINHA 4x20cm - 0,43x2,00x0,36 m - SANITÁRIO INFANTE 72

BANCO EM GRANTO CINZA ANDORRINHA 4x20cm - 0,43x2,00x0,36 m - SANITÁRIO INFANTE 73

BANCO EM GRANTO CINZA ANDORRINHA 4x20cm - 0,43x2,00x0,36 m - SANITÁRIO INFANTE 74

BANCO EM GRANTO CINZA ANDORRINHA 4x20cm - 0,43x2,00x0,36 m - SANITÁRIO INFANTE 75

BANCO EM GRANTO CINZA ANDORRINHA 4x20cm - 0,43x2,00x0,36 m - SANITÁRIO INFANTE 76

BANCO EM GRANTO CINZA ANDORRINHA 4x20cm - 0,43x2,00x0,36 m - SANITÁRIO INFANTE 77

BANCO EM GRANTO CINZA ANDORRINHA 4x20cm - 0,43x2,00x0,36 m - SANITÁRIO INFANTE 78

BANCO EM GRANTO CINZA ANDORRINHA 4x20cm - 0,43x2,00x0,36 m - SANITÁRIO INFANTE 79

BANCO EM GRANTO CINZA ANDORRINHA 4x20cm - 0,43x2,00x0,36 m - SANITÁRIO INFANTE 80

BANCO EM GRANTO CINZA ANDORRINHA 4x20cm - 0,43x2,00x0,36 m - SANITÁRIO INFANTE 81

BANCO EM GRANTO CINZA ANDORRINHA 4x20cm - 0,43x2,00x0,36 m - SANITÁRIO INFANTE 82

BANCO EM GRANTO CINZA ANDORRINHA 4x20cm - 0,43x2,00x0,36 m - SANITÁRIO INFANTE 83

BANCO EM GRANTO CINZA ANDORRINHA 4x20cm - 0,43x2,00x0,36 m - SANITÁRIO INFANTE 84

BANCO EM GRANTO CINZA ANDORRINHA 4x20cm - 0,43x2,00x0,36 m - SANITÁRIO INFANTE 85

BANCO EM GRANTO CINZA ANDORRINHA 4x20cm - 0,43x2,00x0,36 m - SANITÁRIO INFANTE 86

BANCO EM GRANTO CINZA ANDORRINHA 4x20cm - 0,43x2,00x0,36 m - SANITÁRIO INFANTE 87

BANCO EM GRANTO CINZA ANDORRINHA 4x20cm - 0,43x2,00x0,36 m - SANITÁRIO INFANTE 88

BANCO EM GRANTO CINZA ANDORRINHA 4x20cm - 0,43x2,00x0,36 m - SANITÁRIO INFANTE 89

BANCO EM GRANTO CINZA ANDORRINHA 4x20cm - 0,43x2,00x0,36 m - SANITÁRIO INFANTE 90

BANCO EM GRANTO CINZA ANDORRINHA 4x20cm - 0,43x2,00x0,36 m - SANITÁRIO INFANTE 91

BANCO EM GRANTO CINZA ANDORRINHA 4x20cm - 0,43x2,00x0,36 m - SANITÁRIO INFANTE 92

BANCO EM GRANTO CINZA ANDORRINHA 4x20cm - 0,43x2,00x0,36 m - SANITÁRIO INFANTE 93

BANCO EM GRANTO CINZA ANDORRINHA 4x20cm - 0,43x2,00x0,36 m - SANITÁRIO INFANTE 94

BANCO EM GRANTO CINZA ANDORRINHA 4x20cm - 0,43x2,00x0,36 m - SANITÁRIO INFANTE 95

BANCO EM GRANTO CINZA ANDORRINHA 4x20cm - 0,43x2,00x0,36 m - SANITÁRIO INFANTE 96

BANCO EM GRANTO CINZA ANDORRINHA 4x20cm - 0,43x2,00x0,36 m - SANITÁRIO INFANTE 97

BANCO EM GRANTO CINZA ANDORRINHA 4x20cm - 0,43x2,00x0,36 m - SANITÁRIO INFANTE 98

BANCO EM GRANTO CINZA ANDORRINHA 4x20cm - 0,43x2,00x0,36 m - SANITÁRIO INFANTE 99

BANCO EM GRANTO CINZA ANDORRINHA 4x20cm - 0,43x2,00x0,36 m - SANITÁRIO INFANTE 100

BANCO EM GRANTO CINZA ANDORRINHA 4x20cm - 0,43x2,00x0,36 m - SANITÁRIO INFANTE 101

BANCO EM GRANTO CINZA ANDORRINHA 4x20cm - 0,43x2,00x0,36 m - SANITÁRIO INFANTE 102

BANCO EM GRANTO CINZA ANDORRINHA 4x20cm - 0,43x2,00x0,36 m - SANITÁRIO INFANTE 103

BANCO EM GRANTO CINZA ANDORRINHA 4x20cm - 0,43x2,00x0,36 m - SANITÁRIO INFANTE 104

BANCO EM GRANTO CINZA ANDORRINHA 4x20cm - 0,43x2,00x0,36 m - SANITÁRIO INFANTE 105

BANCO EM GRANTO CINZA ANDORRINHA 4x20cm - 0,43x2,00x0,36 m - SANITÁRIO INFANTE 106

BANCO EM GRANTO CINZA ANDORRINHA 4x20cm - 0,43x2,00x0,36 m - SANITÁRIO INFANTE 107

BANCO EM GRANTO CINZA ANDORRINHA 4x20cm - 0,43x2,00x0,36 m - SANITÁRIO INFANTE 108

BANCO EM GRANTO CINZA ANDORRINHA 4x20cm - 0,43x2,00x0,36 m - SANITÁRIO INFANTE 109

BANCO EM GRANTO CINZA ANDORRINHA 4x20cm - 0,43x2,00x0,36 m - SANITÁRIO INFANTE 110

BANCO EM GRANTO CINZA ANDORRINHA 4x20cm - 0,43x2,00x0,36 m - SANITÁRIO INFANTE 111

BANCO EM GRANTO CINZA ANDORRINHA 4x20cm - 0,43x2,00x0,36 m - SANITÁRIO INFANTE 112

BANCO EM GRANTO CINZA ANDORRINHA 4x20cm - 0,43x2,00x0,36 m - SANITÁRIO INFANTE 113

BANCO EM GRANTO CINZA ANDORRINHA 4x20cm - 0,43x2,00x0,36 m - SANITÁRIO INFANTE 114

BANCO EM GRANTO CINZA ANDORRINHA 4x20cm - 0,43x2,00x0,36 m - SANITÁRIO INFANTE 115

BANCO EM GRANTO CINZA ANDORRINHA 4x20cm - 0,43x2,00x0,36 m - SANITÁRIO INFANTE 116

BANCO EM GRANTO CINZA ANDORRINHA 4x20cm - 0,43x2,00x0,36 m - SANITÁRIO INFANTE 117

BANCO EM GRANTO CINZA ANDORRINHA 4x20cm - 0,43x2,00x0,36 m - SANITÁRIO INFANTE 118

BANCO EM GRANTO CINZA ANDORRINHA 4x20cm - 0,43x2,00x0,36 m - SANITÁRIO INFANTE 119

BANCO EM GRANTO CINZA ANDORRINHA 4x20cm - 0,43x2,00x0,36 m - SANITÁRIO INFANTE 120

BANCO EM GRANTO CINZA ANDORRINHA 4x20cm - 0,43x2,00x0,36 m - SANITÁRIO INFANTE 121

BANCO EM GRANTO CINZA ANDORRINHA 4x20cm - 0,43x2,00x0,36 m - SANITÁRIO INFANTE 122

BANCO EM GRANTO CINZA ANDORRINHA 4x20cm - 0,43x2,00x0,36 m - SANITÁRIO INFANTE 123

BANCO EM GRANTO CINZA ANDORRINHA 4x20cm - 0,43x2,00x0,36 m - SANITÁRIO INFANTE 124

BANCO EM GRANTO CINZA ANDORRINHA 4x20cm - 0,43x2,00x0,36 m - SANITÁRIO INFANTE 125

BANCO EM GRANTO CINZA ANDORRINHA 4x20cm - 0,43x2,00x0,36 m - SANITÁRIO INFANTE 126

BANCO EM GRANTO CINZA ANDORRINHA 4x20cm - 0,43x2,00x0,36 m - SANITÁRIO INFANTE 127

BANCO EM GRANTO CINZA ANDORRINHA 4x20cm - 0,43x2,00x0,36 m - SANITÁRIO INFANTE 128

BANCO EM GRANTO CINZA ANDORRINHA 4x20cm - 0,43x2,00x0,36 m - SANITÁRIO INFANTE 129

BANCO EM GRANTO CINZA ANDORRINHA 4x20cm - 0,43x2,00x0,36 m - SANITÁRIO INFANTE 130

BANCO EM GRANTO CINZA ANDORRINHA 4x20cm - 0,43x2,00x0,36 m - SANITÁRIO INFANTE 131

BANCO EM GRANTO CINZA ANDORRINHA 4x20cm - 0,43x2,00x0,36 m - SANITÁRIO INFANTE 132

BANCO EM GRANTO CINZA ANDORRINHA 4x20cm - 0,43x2,00x0,36 m - SANITÁRIO INFANTE 133

BANCO EM GRANTO CINZA ANDORRINHA 4x20cm - 0,43x2,00x0,36 m - SANITÁRIO INFANTE 134

BANCO EM GRANTO CINZA ANDORRINHA 4x20cm - 0,43x2,00x0,36 m - SANITÁRIO INFANTE 135

BANCO EM GRANTO CINZA ANDORRINHA 4x20cm - 0,43x2,00x0,36 m - SANITÁRIO INFANTE 136

BANCO EM GRANTO CINZA ANDORRINHA 4x20cm - 0,43x2,00x0,36 m - SANITÁRIO INFANTE 137

BANCO EM GRANTO CINZA ANDORRINHA 4x20cm - 0,43x2,00x0,36 m - SANITÁRIO INFANTE 138

BANCO EM GRANTO CINZA ANDORRINHA 4x20cm - 0,43x2,00x0,36 m - SANITÁRIO INFANTE 139

BANCO EM GRANTO CINZA ANDORRINHA 4x20cm - 0,43x2,00x0,36 m - SANITÁRIO INFANTE 140

BANCO EM GRANTO CINZA ANDORRINHA 4x20cm - 0,43x2,00x0,36 m - SANITÁRIO INFANTE 141

BANCO EM GRANTO CINZA ANDORRINHA 4x20cm - 0,43x2,00x0,36 m - SANITÁRIO INFANTE 142

BANCO EM GRANTO CINZA ANDORRINHA 4x20cm - 0,43x2,00x0,36 m - SANITÁRIO INFANTE 143

BANCO EM GRANTO CINZA ANDORRINHA 4x20cm - 0,43x2,00x0,36 m - SANITÁRIO INFANTE 144

BANCO EM GRANTO CINZA ANDORRINHA 4x20cm - 0,43x2,00x0,36 m - SANITÁRIO INFANTE 145

BANCO EM GRANTO CINZA ANDORRINHA 4x20cm - 0,43x2,00x0,36 m - SANITÁRIO INFANTE 146

BANCO EM GRANTO CINZA ANDORRINHA 4x20cm - 0,43x2,00x0,36 m - SANITÁRIO INFANTE 147

BANCO EM GRANTO CINZA ANDORRINHA 4x20cm - 0,43x2,00x0,36 m - SANITÁRIO INFANTE 148

BANCO EM GRANTO CINZA ANDORRINHA 4x20cm - 0,43x2,00x0,36 m - SANITÁRIO INFANTE 149

BANCO EM GRANTO CINZA ANDORRINHA 4x20cm - 0,43x2,00x0,36 m - SANITÁRIO INFANTE 150

BANCO EM GRANTO CINZA ANDORRINHA 4x20cm - 0,43x2,00x0,36 m - SANITÁRIO INFANTE 151

BANCO EM GRANTO CINZA ANDORRINHA 4x20cm - 0,43x2,00x0,36 m - SANITÁRIO INFANTE 152

BANCO EM GRANTO CINZA ANDORRINHA 4x20cm - 0,43x2,00x0,36 m - SANITÁRIO INFANTE 153

BANCO EM GRANTO CINZA ANDORRINHA 4x20cm - 0,43x2,00x0,36 m - SANITÁRIO INFANTE 154

BANCO EM GRANTO CINZA ANDORRINHA 4x20cm - 0,43x2,00x0,36 m - SANITÁRIO INFANTE 155

BANCO EM GRANTO CINZA ANDORRINHA 4x20cm - 0,43x2,00x0,36 m - SANITÁRIO INFANTE 156

BANCO EM GRANTO CINZA ANDORRINHA 4x20cm - 0,43x2,00x0,36 m - SANITÁRIO INFANTE 157

BANCO EM GRANTO CINZA ANDORRINHA 4x20cm - 0,43x2,00x0,36 m - SANITÁRIO INFANTE 158

BANCO EM GRANTO CINZA ANDORRINHA 4x20cm - 0,43x2,00x0,36 m - SANITÁRIO INFANTE 159

BANCO EM GRANTO CINZA ANDORRINHA 4x20cm - 0,43x2,00x0,36 m - SANITÁRIO INFANTE 160

BANCO EM GRANTO CINZA ANDORRINHA 4x20cm - 0,43x2,00x0,36 m - SANITÁRIO INFANTE 161

BANCO EM GRANTO CINZA ANDORRINHA 4x20cm - 0,43x2,00x0,36 m - SANITÁRIO INFANTE 162

BANCO EM GRANTO CINZA ANDORRINHA 4x20cm - 0,43x2,00x0,36 m - SANITÁRIO INFANTE 163

BANCO EM GRANTO CINZA ANDORRINHA 4x20cm - 0,43x2,00x0,36 m - SANITÁRIO INFANTE 164

BANCO EM GRANTO CINZA ANDORRINHA 4x20cm - 0,43x2,00x0,36 m - SANITÁRIO INFANTE 165

BANCO EM GRANTO CINZA ANDORRINHA 4x20cm - 0,43x2,00x0,36 m - SANITÁRIO INFANTE 166

BANCO EM GRANTO CINZA ANDORRINHA 4x20cm - 0,43x2,00x0,36 m - SANITÁRIO INFANTE 167

BANCO EM GRANTO CINZA ANDORRINHA 4x20cm - 0,43x2,00x0,36 m - SANITÁRIO INFANTE 168

BANCO EM GRANTO CINZA ANDORRINHA 4x20cm - 0,43x2,00x0,36 m - SANITÁRIO INFANTE 169

BANCO EM GRANTO CINZA ANDORRINHA 4x20cm - 0,43x2,00x0,36 m - SANITÁRIO INFANTE 170

BANCO EM GRANTO CINZA ANDORRINHA 4x20cm - 0,43x2,00x0,36 m - SANITÁRIO INFANTE 171

BANCO EM GRANTO CINZA ANDORRINHA 4x20cm - 0,43x2,00x0,36 m - SANITÁRIO INFANTE 172

BANCO EM GRANTO CINZA ANDORRINHA 4x20cm - 0,43x2,00x0,36 m - SANITÁRIO INFANTE 173

BANCO EM GRANTO CINZA ANDORRINHA 4x20cm - 0,43x2,00x0,36 m - SANITÁRIO INFANTE 174

BANCO EM GRANTO CINZA ANDORRINHA 4x20cm - 0,43x2,00x0,36 m - SANITÁRIO INFANTE 175

BANCO EM GRANTO CINZA ANDORRINHA 4x20cm - 0,43x2,00x0,36 m - SANITÁRIO INFANTE 176

BANCO EM GRANTO CINZA ANDORRINHA 4x20cm - 0,43x2,00x0,36 m - SANITÁRIO INFANTE 177

BANCO EM GRANTO CINZA ANDORRINHA 4x20cm - 0,43x2,00x0,36 m - SANITÁRIO INFANTE 178

BANCO EM GRANTO CINZA ANDORRINHA 4x20cm - 0,43x2,00x0,36 m - SANITÁRIO INFANTE 179

BANCO EM GRANTO CINZA ANDORRINHA 4x20cm - 0,43x2,00x0,36 m - SANITÁRIO INFANTE 180

BANCO EM GRANTO CINZA ANDORRINHA 4x20cm - 0,43x2,00x0,36 m - SANITÁRIO INFANTE 181

BANCO EM GRANTO CINZA ANDORRINHA 4x20cm - 0,43x2,00x0,36 m - SANITÁRIO INFANTE 182

BANCO EM GRANTO CINZA ANDORRINHA 4x20cm - 0,43x2,00x0,36 m - SANITÁRIO INFANTE 183

BANCO EM GRANTO CINZA ANDORRINHA 4x20cm - 0,43x2,00x0,36 m - SANITÁRIO INFANTE 184

BANCO EM GRANTO CINZA ANDORRINHA 4x20cm - 0,43x2,00x0,36 m - SANITÁRIO INFANTE 185

BANCO EM GRANTO CINZA ANDORRINHA 4x20cm - 0,43x2,00x0,36 m - SANITÁRIO INFANTE 186

BANCO EM GRANTO CINZA ANDORRINHA 4x20cm - 0,43x2,00x0,36 m - SANITÁRIO INFANTE 187

BANCO EM GRANTO CINZA ANDORRINHA 4x20cm - 0,43x2,00x0,36 m - SANITÁRIO INFANTE 188

BANCO EM GRANTO CINZA ANDORRINHA 4x20cm - 0,43x2,00x0,36 m - SANITÁRIO INFANTE 189

BANCO EM GRANTO CINZA ANDORRINHA 4x20cm - 0,43x2,00x0,36 m - SANITÁRIO INFANTE 190

BANCO EM GRANTO CINZA ANDORRINHA 4x20cm - 0,43x2,00x0,36 m - SANITÁRIO INFANTE 191

BANCO EM GRANTO CINZA ANDORRINHA 4x20cm - 0,43x2,00x0,36 m - SANITÁRIO INFANTE 192

BANCO EM GRANTO CINZA ANDORRINHA 4x20cm - 0,43x2,00x0,36 m - SANITÁRIO INFANTE 193





BANCO EM GRANTO CINZA ANDORRINHA 4x20cm - 0,43x2,00x0,36 m - SANITÁRIO INFANTE 194

BANCO EM GRANTO CINZA ANDORRINHA 4x20cm - 0,43x2,00x0,36 m - SANITÁRIO INFANTE 195

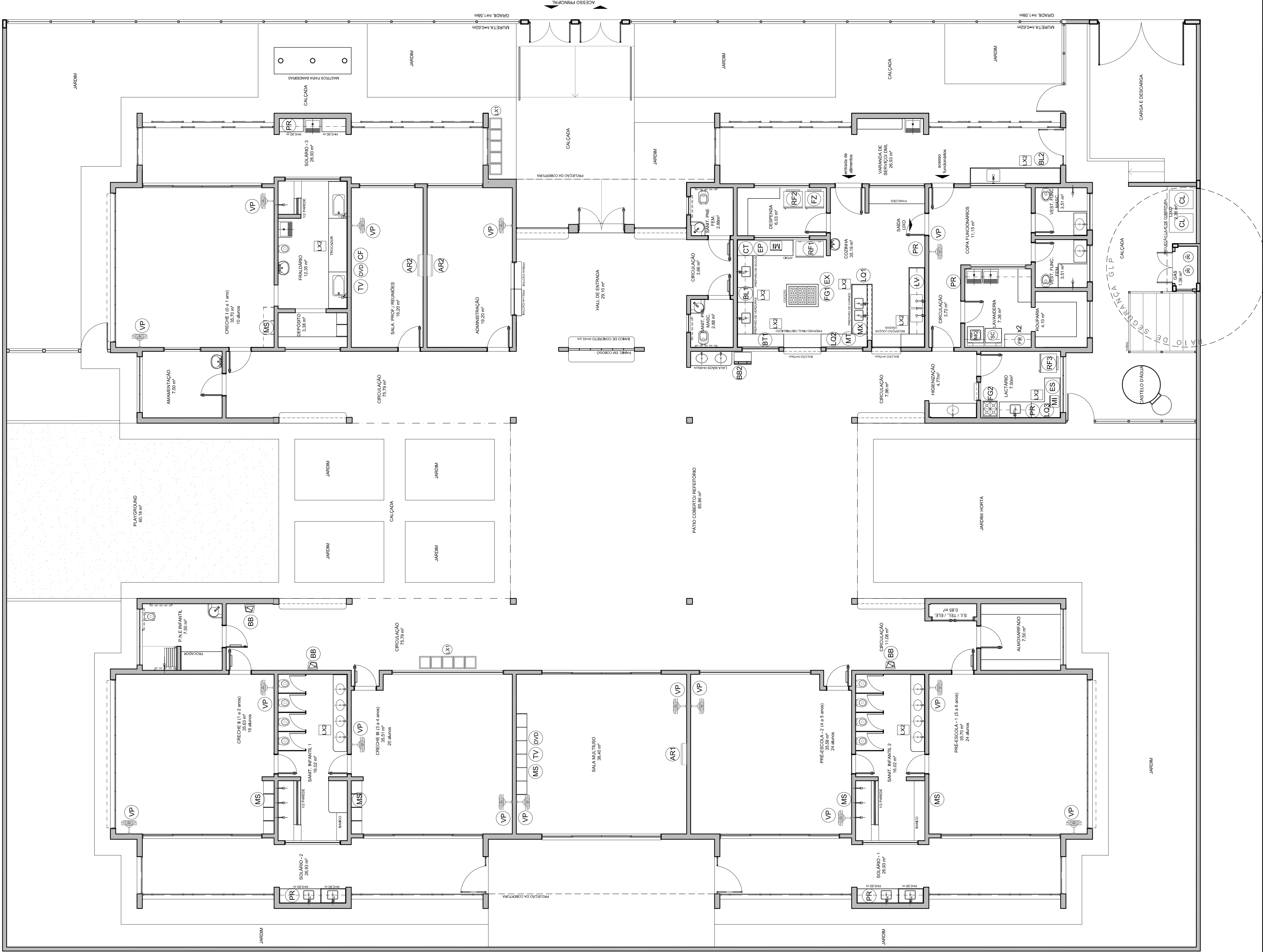
BANCO EM GRANTO CINZA ANDORRINHA 4x20cm - 0,43x2,00x0,36 m - SANITÁRIO INFANTE 196

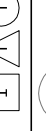
LEGENDA DE EQUIPAMENTO			ESPECIÇÃO
AGENTES	EQUIPAMENTO (C/D)		
CODINA DEPENSA LACTÁRIO ADM.	01		REFRIGERADOR VERTICAL INDUSTRIAL 4 PORTAS (CODINA)
	01		REFRIGERADOR DOMÉSTICO "FROSTFREE" 410L (RESERVA)
	01		REFRIGERADOR DOMÉSTICO "FROSTFREE" 300L (LACTÁRIO)
	01		FREEZER INDUSTRIAL VERTICAL 300L (RESERVA)
	01		FOGÃO INDUSTRIAL COM 4 QUEIMADORES E 1 DUPLO DE 3 SIMPLES (COM FORNO ACAPADO (CODINA)
LAVANDERIA	01		"MANUINO MEUK"
	01		FOGÃO DOMÉSTICO DE 4 QUEIMADORES COM FORNO (LACTÁRIO)
	02		MÁQUINAS 30x40x85CM (CODINA E LACTÁRIO)
	01		LAVALOUÇAS (CODINA)
	01		ESTÊNDAL PARA MANGUEIRAS PARA MICROONDAS (LACTÁRIO)
	01		LÍQUIDO DETERGENTE INDUSTRIAL CAPACIDADE DE 15L (CODINA)
	01		LÍQUIDO DETERGENTE INDUSTRIAL CAPACIDADE DE 8L (CODINA)
	01		BALANÇA DIGITAL DE PRATO COM CAPACIDADE MÁX. 30kg (CODINA)
	02		BALANÇA DE PLATAFORMA 150 kg (TRÁFEGO LAVAGEM)
	01		ESPALHADOR DE FRUTAS (CODINA)
	01		BATERIA PLANETÁRIA INDUSTRIAL 12L (CODINA)
	01		MÚLTIPLOS PROCESSADORES DE ALIMENTOS (CODINA)
	01		CENTRÍFUGA DE FRUTAS DE 800W (CODINA)
	01		MIXER DE ALIMENTOS 1L (CODINA)
	01		CAFETEIRA ELÉTRICA 1000W (SALA PROFESSORES)
APOIO GERAL	06		PURIFICADOR DE ÁGUA - SUPERGELADO (CODINA, CODINA E SÓMOS)
	01		EXAUSTOR INDUSTRIAL PARA FOGÃO DE 4 QUEIMADORES (CODINA)
	01		LANÇADORA DE ROUPAS 1 Kg - JANELA BRANCA
	01		SECADORA DE ROUPAS 10 Kg - JANELA BRANCA
	02		FERRO ELÉTRICO A SECO
	02		CABO COLETOR DE LIXO - CAMPODESA 20x20x3m
	09		LAVADOURA CODINA (CODINA)
	02		CONJUNTO DE LINHA PARA COLETA SELETIVA EM FIBRA DE VIDRO CAPACIDADE DE 3m (CIRCULAÇÃO DE BLOCO E ACESSO)
	02		BIFELECO ELÉTRICO ACESSÓRIO CAPACIDADE MÁX. 6,3h (CIRCULAÇÃO DE BLOCO B)
	01		REBECADOR INDUSTRIAL DE 25L (REFETÓRIO (PATO COBERTO)
	01		APARELHO DE AR CONDICIONADO SPLIT 10.000 BTU S (SALA MURAL (USO))
	02		APARELHO DE AR CONDICIONADO SPLIT 10.000 BTU S (ADMINISTRAÇÃO (SALA DOS PROFESSORES))
	02		APARELHO DE AR CONDICIONADO SPLIT 10.000 BTU S (SALA MURAL (USO))
	02		APARELHO DE DVD
	15		VENTILADOR DE PAREDE (GRÊCHES I III) (PRESIDÊNCIA MURAL (USO))
06		APARELHO DE SOM TIPO MICROESTEREO (CANTINA (USO) E CANTINA DE MEMÓRIA (GRÊCHES I E III) (PRESIDÊNCIA MURAL (USO))	



<p>NOTAS</p> <ul style="list-style-type: none"> - MEDIDAS E NÍVEIS EM METROS; - DIMENSÕES EM MILÍMETROS NO PROJETO GRÁFICO 1/20. - VERIFICAR DETALHES CONSTRUTIVOS PERTINENTES NAS PRINCIPAIS DE DETALHAMENTO; - EM CASO DE CONFLITO DE INFORMAÇÕES ENTRE O PROJETO GRÁFICO E O MEMORIAL DESCRITIVO, PREVALECE A - A MEMORIAL DESCRITIVO. - ALTERAÇÕES NESTE PROJETO SOMENTE COM AUTORIZAÇÃO EXPRESSA DO FINE <p>REFERÊNCIAS:</p> <ul style="list-style-type: none"> - PLANALTA DE QUANTITATIVOS; - MEMORIAL DESCRITIVO E ESPECIFICAÇÕES TÉCNICAS 		INDICAÇÃO DE VISTAS
		ESPECIFICAÇÕES DE MATERIAIS
		INDICAÇÃO DE EIXOS
		INDICAÇÃO DE ELEMENTOS (BANCADAS, PROTELETRAS E ETC.)
		INDICAÇÃO DE PORTAS E JANELAS

FADE **Fundo Nacional de Desenvolvimento da Educação**

Ministério da Educação

GOVERNO FEDERAL
BRASIL
PÁTRIA EDUCADORA

ANEXO VII

PROGRAMA PROINFÂNCIA - PROJETO TIPO 2			
PROJETO DE ARQUITETURA			
COORDENAÇÃO CGEST - Coordenação de Infraestrutura Educativa		PLANTA BAIXA LAYOUT EQUIPAMENTO	ARQ
REVISÃO R: 00	ESCALA 1:50	DATA INSCRIÇÃO JUNHO/2015	PRANCHETA 04/34
FIM			

NOTAS

- MEDIDAS E NÍVEIS EM METROS;
- VERIFICAR DETALHES CONSTITUTIVOS PERTINENTES NAS PRANCHAS DE DETALHAMENTO;
- EM CASO DE CONFLITO DE INFORMAÇÕES ENTRE O PROJETO GRÁFICO E O MEMORIAL DESCRITIVO, PREVALECE A
- APLICAÇÃO DE MATERIAIS E MANEJO DE OBRAS;
- ALTERAÇÕES NESTE PROJETO SOMENTE COM AUTORIZAÇÃO EXPRESSA DO FINE

REFERÊNCIAS:

- PLANILHA DE QUANTITATIVOS;
- MEMORIAL DESCRITIVO E ESPECIFICAÇÕES TÉCNICAS

LEGENDA:		
	INDICAÇÃO NÍVEL PLANTA E CORTE	INDICAÇÃO DE VISTAS
	INDICAÇÃO DE CORTES	ESPECIFICAÇÕES DE MATERIAIS
	INDICAÇÃO DE FACHADAS	INDICAÇÃO DE EIXOS
	INDICAÇÃO DE PORTAS E JANELAS	INDICAÇÃO DE ABERTURAS (BANCADAS, PRATELEIRAS ETC.)

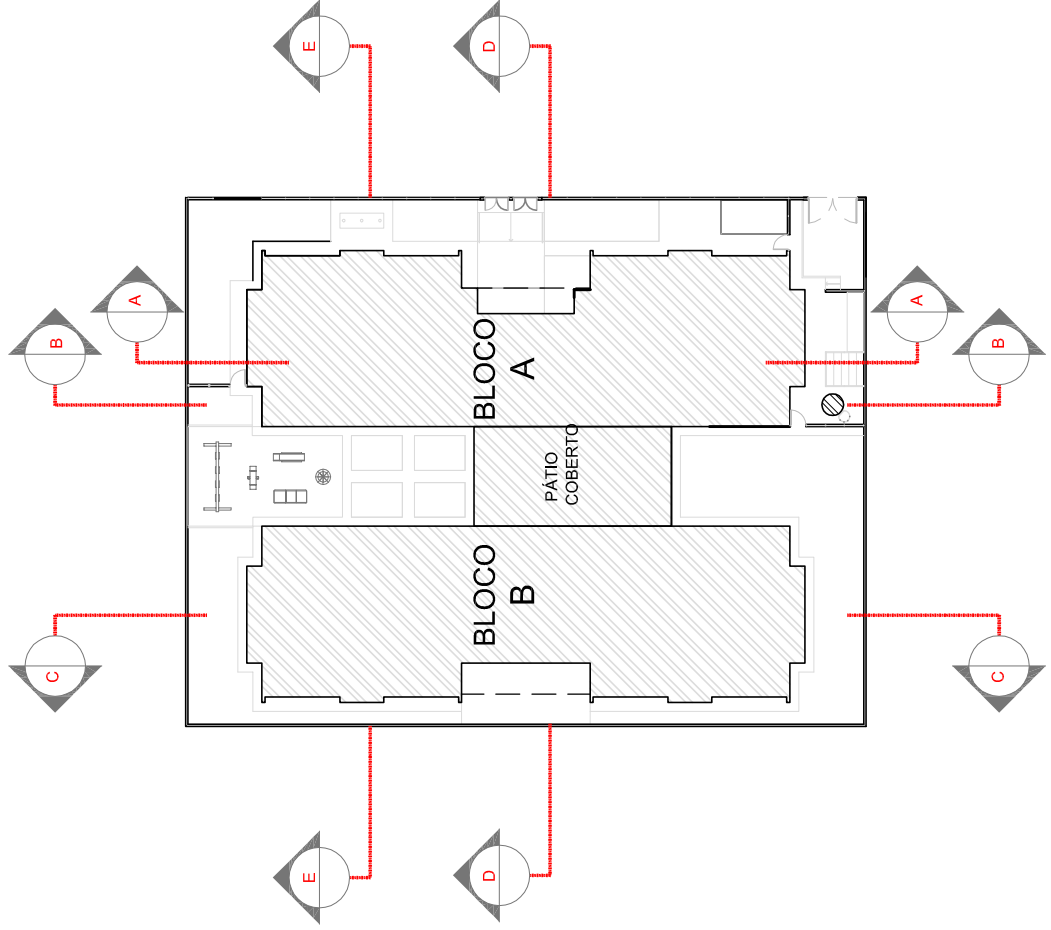

CROQUI DE REFERÊNCIA

PROJETO PADRÃO - FINE

PROPRIETÁRIO : _____

ENDEREÇO : _____

MUNICÍPIO – UF: _____

PROPRIETÁRIO _____

RESP. TÉCNICO _____ CREA _____

AUTOR DO PROJETO _____ CAU _____

DUFO _____ CREA _____

PROJETO EXECUTIVO



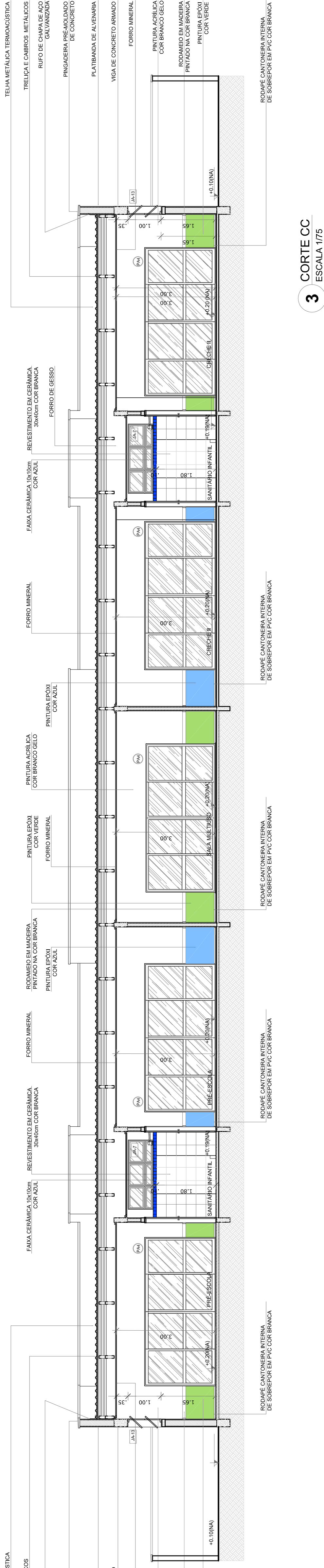
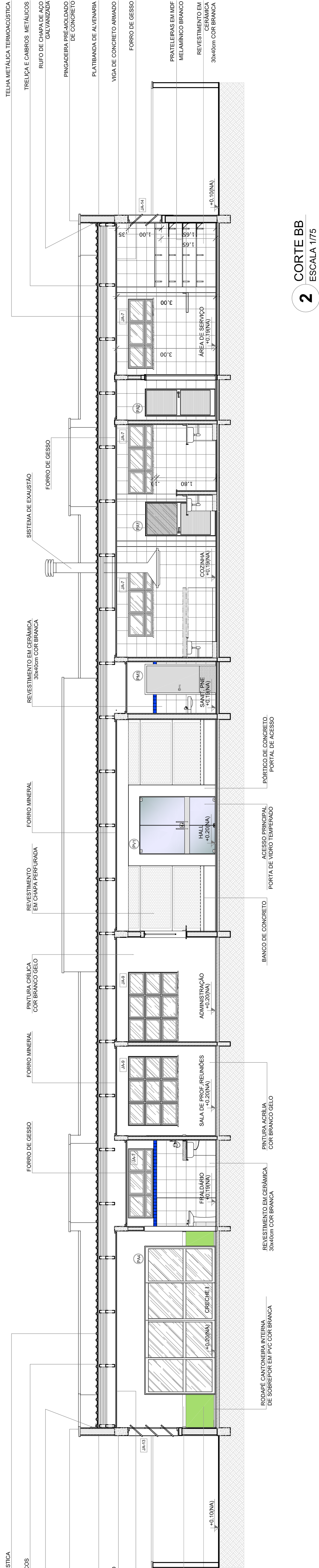
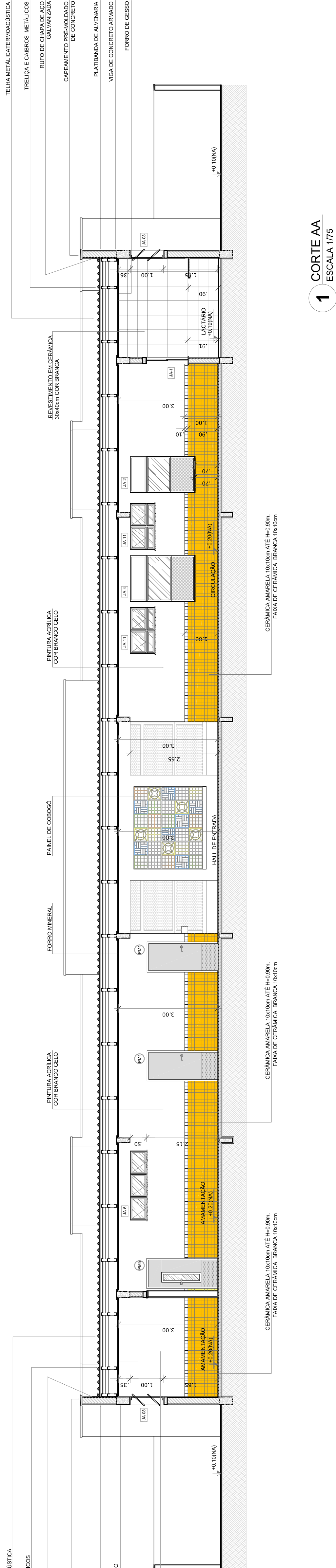

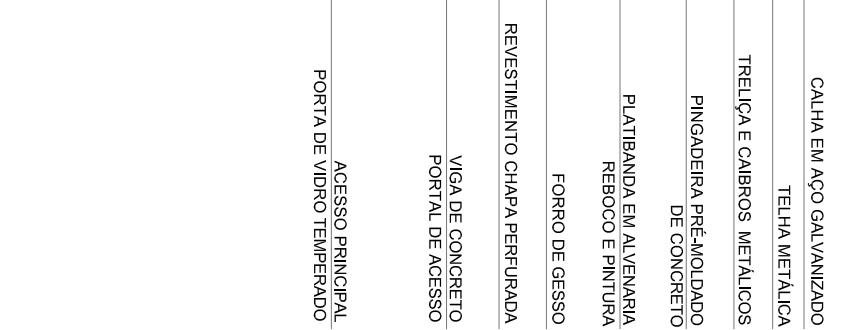
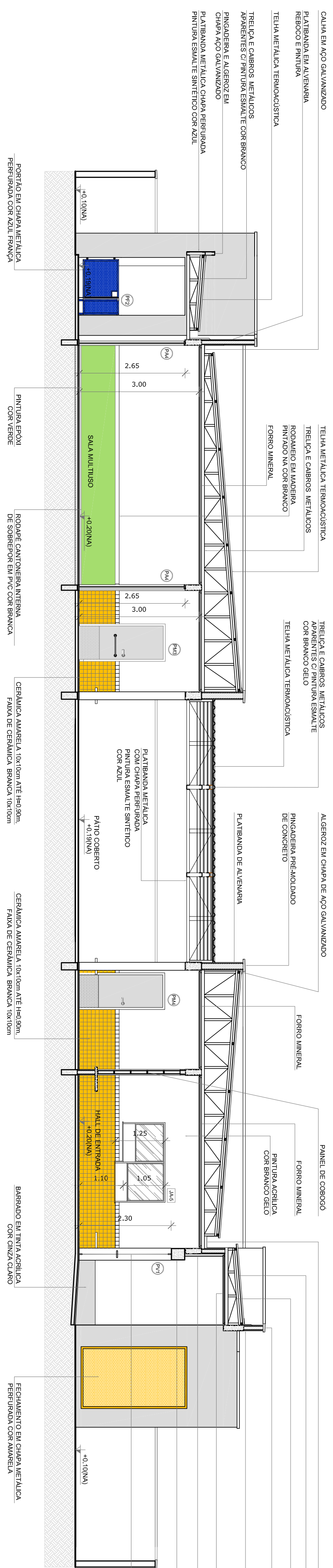



PROGRAMA PROINFÂNCIA - PROJETO TIPO 2		
PROJETO DE ARQUITETURA		
COORDENAÇÃO CGEST - Coordenação Geral de Infraestrutura Educativa	CORTES AA, BB e CC	ARQ
REVISÃO R 00	ESCALA 1/75 DATA EMISSÃO JUNHO/2015	PRONCHA 05/34





NOTAS

- MÉTODOS E FERRAMENTAS;
 - VERIFICAÇÃO POSSÍVEL EM VÁRIOS PLANEJOS DO PROJETO ESTRUTURAL DE DETALHAMENTO;
 - ELABORAÇÃO DE CONTEÚDO DE INFORMAÇÕES ENTRE O PROJETO GRAFICO E O MEMORIAL DESCRITIVO, PREVALENDO A INFORMAÇÃO CONTIDA NOS DESENHOS;
 - ALTERNATIVAS NESTE PROJETO SOMENTE COM AUTORIZAÇÃO EXPRESSA DO PBOE
- REFERÊNCIAS
- PLÁNCIA DE QUANTITATIVOS;
- MEMORIAL DESCRITIVO E ESPECIFICAÇÕES TÉCNICAS

LEGENDA:	
 1 (1) 2 (2)	INDICAÇÃO DE PONTA E CORTE
 1 (1) 2 (2)	INDICAÇÃO DE CORTES
 1 (1) 2 (2)	INDICAÇÃO DE FACHADAS
 1 (1) 2 (2)	INDICAÇÃO DE PORTAS E JANELAS
 1 (1) 2 (2)	INDICAÇÃO DE VISTAS
 1 (1) 2 (2)	ESPECIFICAÇÕES DE MANUTENÇÃO
 1 (1) 2 (2)	INDICAÇÃO DE ERROS
 1 (1) 2 (2)	INDICAÇÃO DE ELEMENTOS BÁSICOS (PAREDEIRA E T.C.)

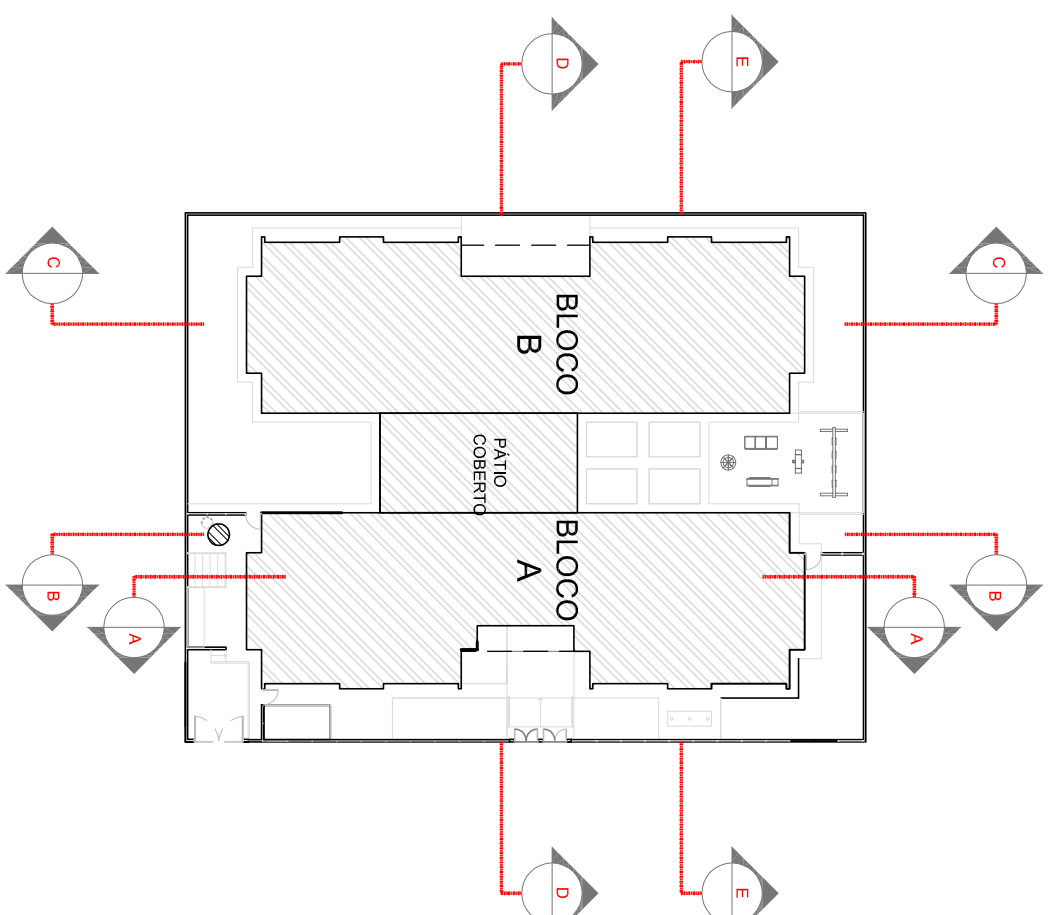

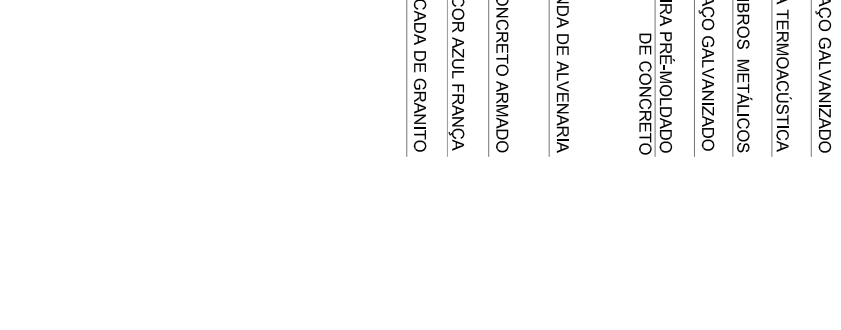
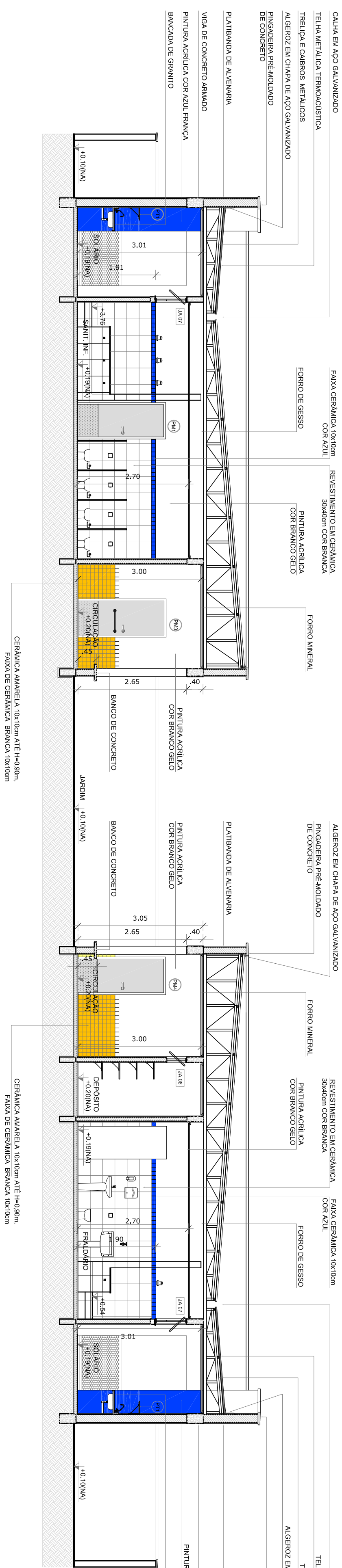

CROQUI DE REFERÊNCIA

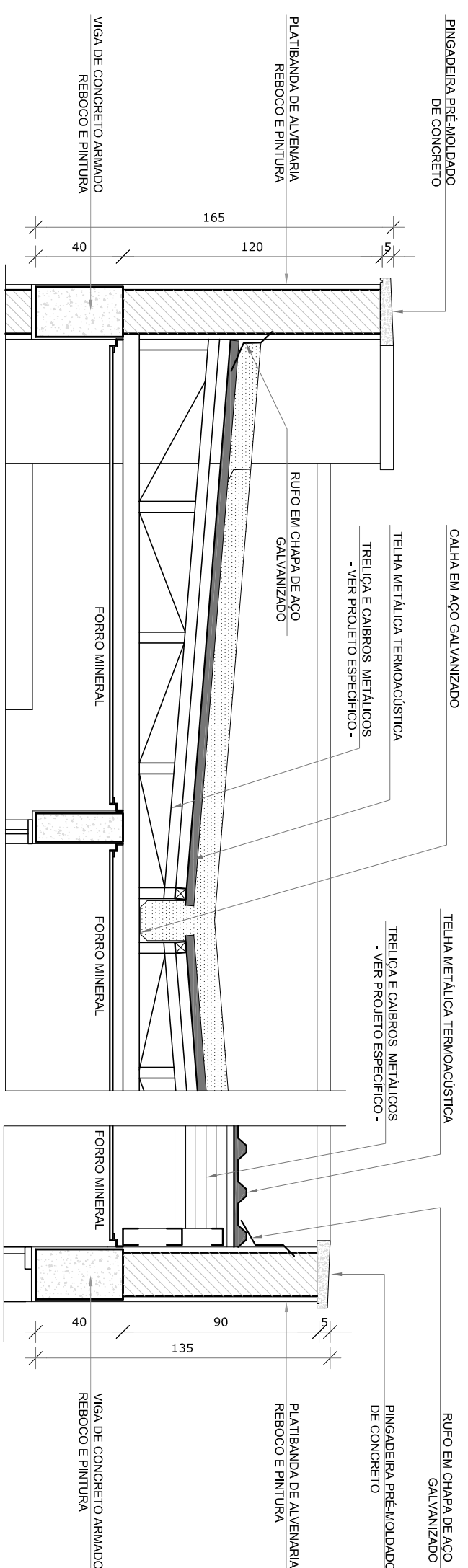
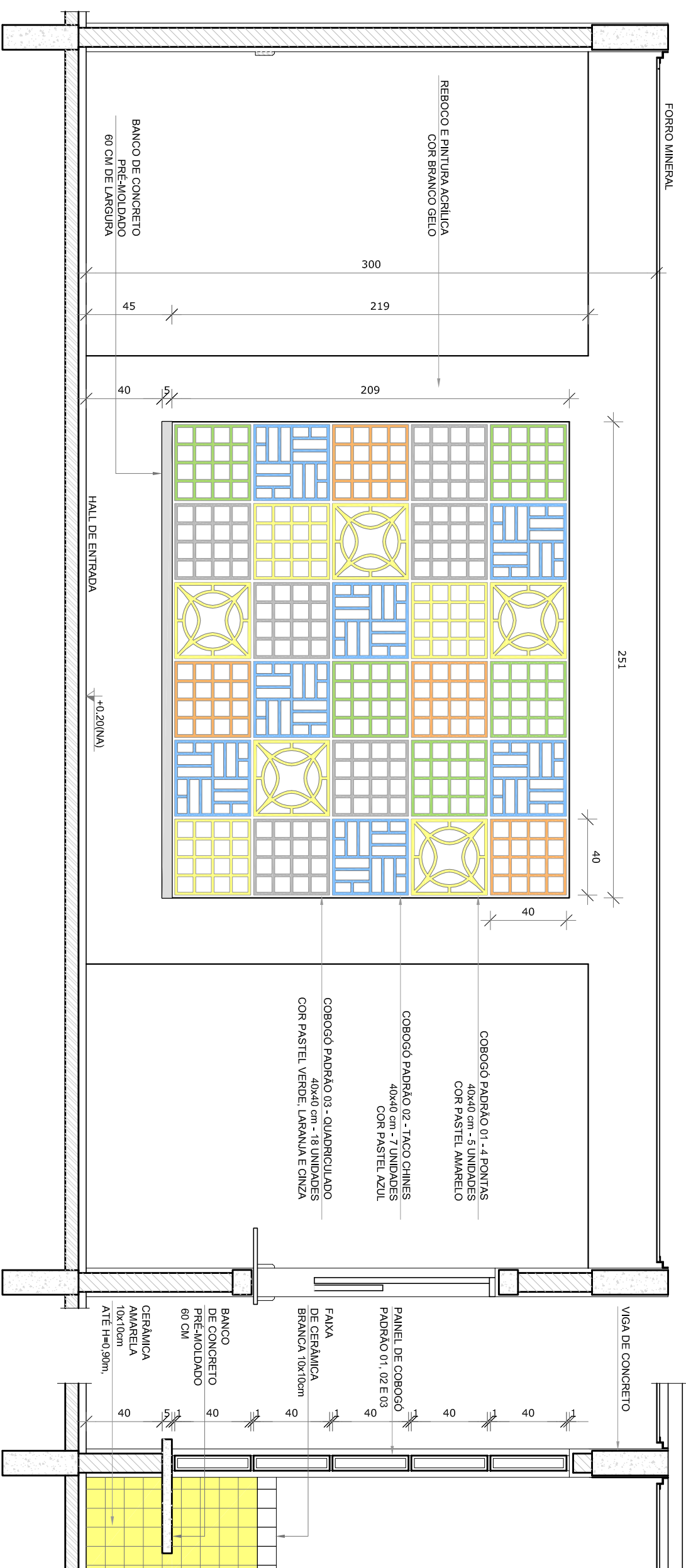

2 CORTE EE
ESCALA 1/75



4 AMPLIAÇÃO DAS PLATIBANDAS, RUFO E CALHA ESCALA 1/25

 			
<p align="center">PROJETO PADRÃO - FNDE</p>			
PROPRIETÁRIO : _____			
ENDEREÇO: _____			
MUNICÍPIO – UF: _____			
PROPRIETÁRIO _____			
RESP. TÉCNICO _____		CREA _____	
AUTOR DO PROJETO _____		CREA _____	
D/F O _____		CREA _____	
OBSERVAÇÕES: _____		RA _____	
<p align="center">PROJETO EXECUTIVO</p>			
<p align="center">PROGRAMA PROINFÂNCIA - PROJETO TIPO 2</p>			
<p align="center">PROJETO DE ARQUITETURA</p>			
COORDENADOR CGESTI - Coordenação Geral de Instituições Educacionais		CORTES DO, EE e Ampliações	
FORMATO A1 (841x594)		REVISÃO R.00	
ESCALA INDICAÇÃO		DATA EMISSÃO JUNHO/2015	
PRÁTICA 06/34		ARQ	

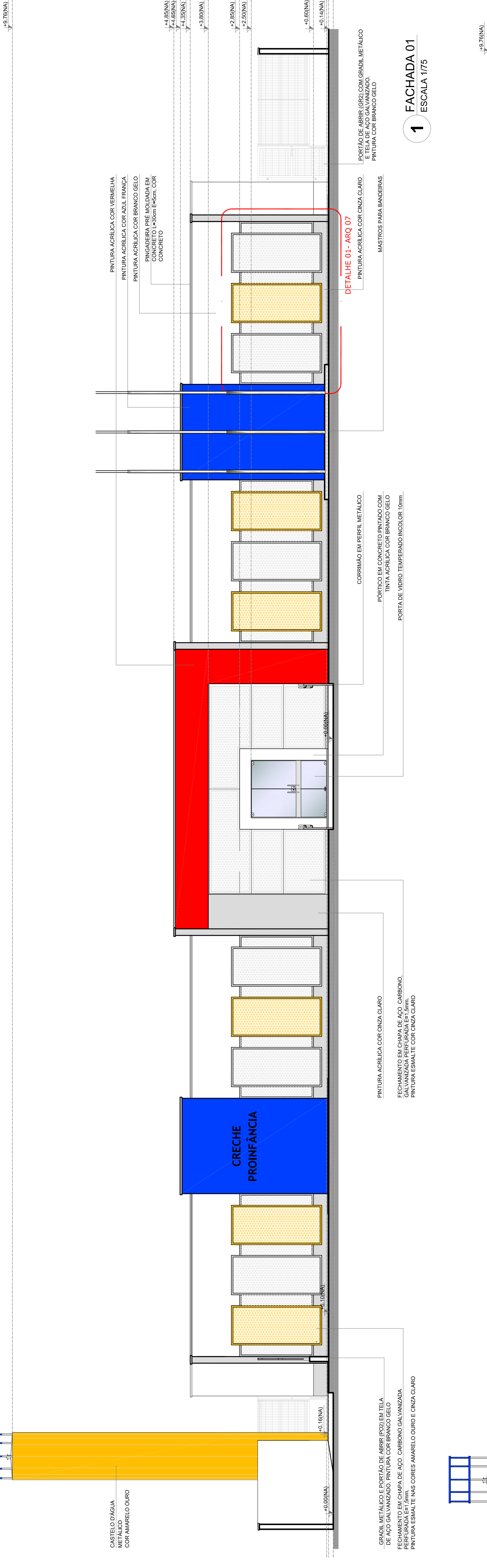

1 FACHADA 01
ESCALA 1/175

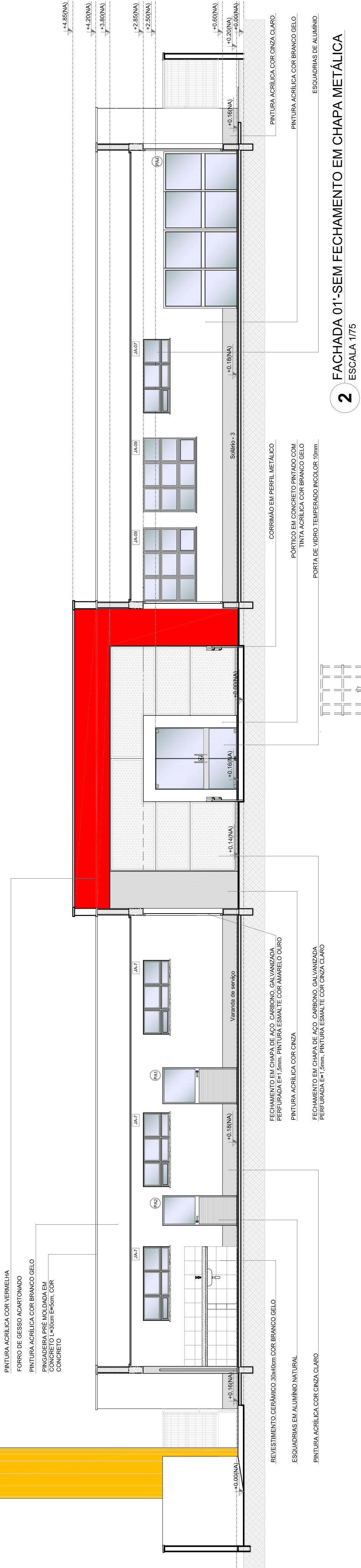

2 FACHADA 01-SEM FECHAMENTO EM CHAPA METÁLICA
ESCALA 1/175

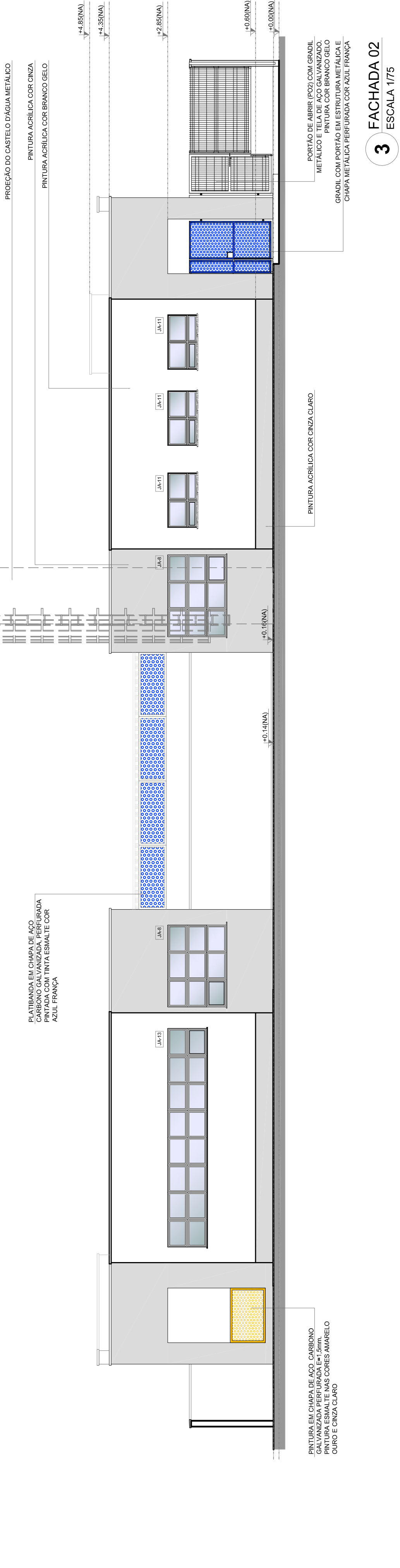

3 FACHADA 02
ESCALA 1/175

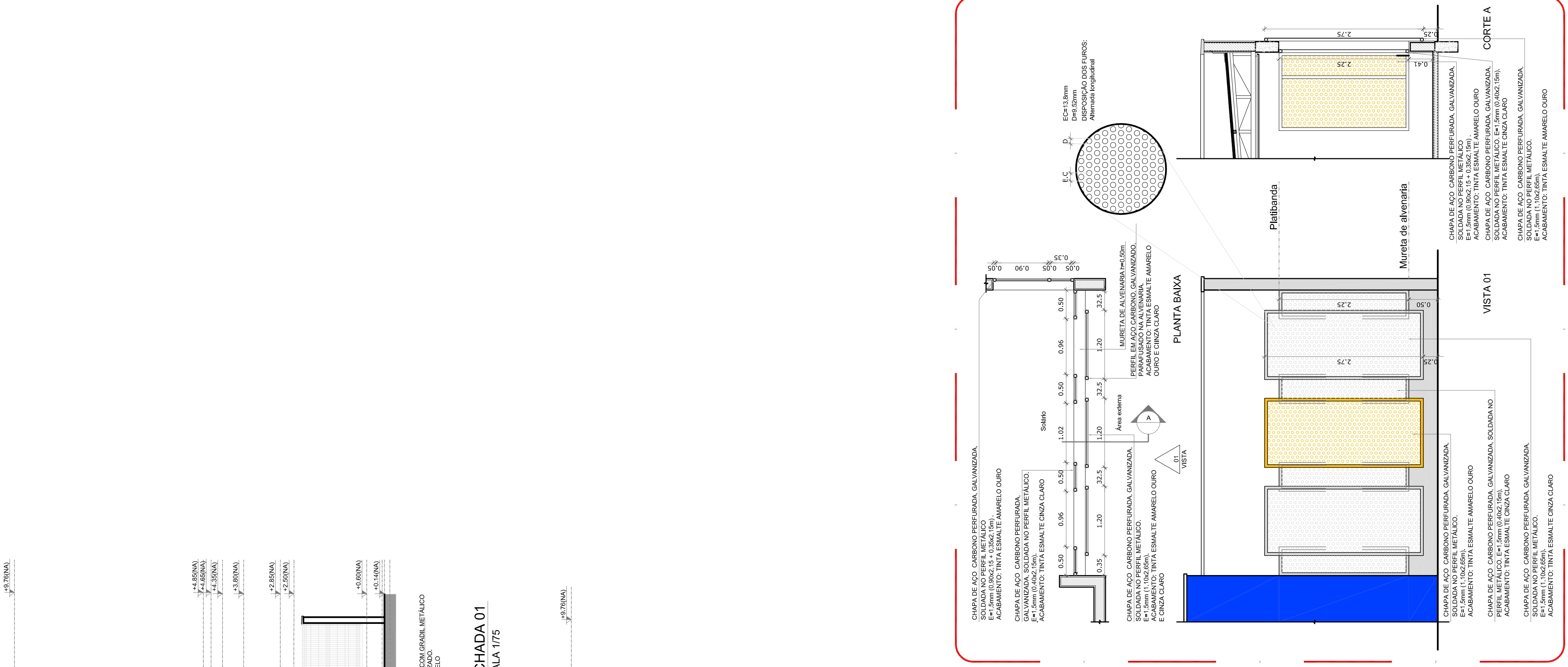

4 DETALHE 01 - FECHAMENTO METÁLICO VARANDAS
ESCALA 1/150

NOTAS

- MEMÓRIAS E NÍVEIS EM METROS;
 - VERIFICAR DETALHES CONSTRUTIVOS PERTINENTES ÀS PRANCHAS DE DETALHAMENTO;
 - EM CASO DE CONFLITO DE INFORMAÇÕES ENTRE O PROJETO GRÁFICO E O MEMORIAL DESCRITIVO, PREVALECE A
 - ALTERAÇÕES NESTE PROJETO SOMENTE COM AUTORIZAÇÃO EXPRESSA DO FNDE
- REFERÊNCIAS
- PLANILHA DE QUANTITATIVOS;
 - MEMORIAL DESCRITIVO E ESPECIFICAÇÕES TÉCNICAS

LEGENDA:	INDICAÇÃO NÍVEL PLANTA E CORTE	INDICAÇÃO DE VISTAS	ESPECIFICAÇÕES DE MATERIAS

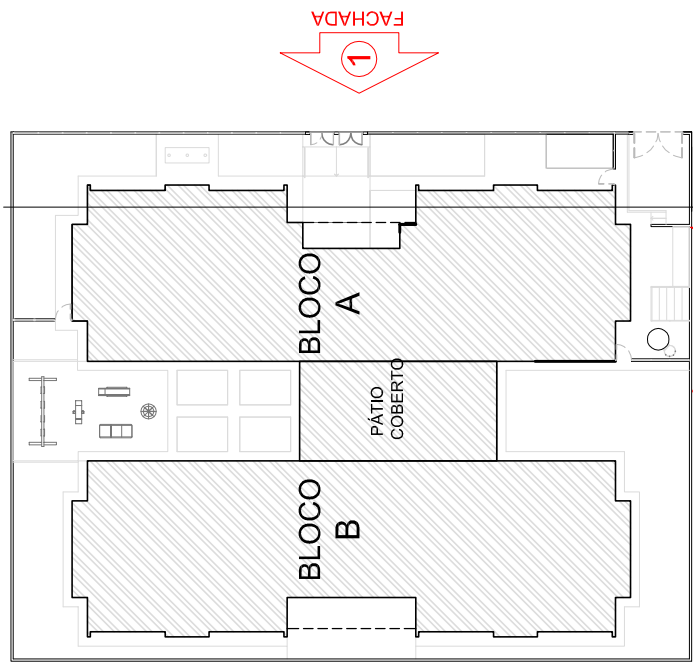

CROQUI DE REFERÊNCIA

ANEXO X

PROJETO PADRÃO - FNDE

PROPRIETÁRIO :	FUNDO NACIONAL DE DESENVOLVIMENTO DA EDUCAÇÃO - FNDE
ENDEREÇO:	
MUNICÍPIO - UF:	
PROPRIETÁRIO	
RESP. TÉCNICO	CREA
AUTOR DO PROJETO	CAU
DLFO	CREA

RA	
PROJETO EXECUTIVO	
OBSERVAÇÕES:	

PROGRAMA PROINFÂNCIA - PROJETO TIPO 2	
PROJETO DE ARQUITETURA	
COORDENADOR	ARQ
COORDENADOR	FACHADAS
REVISÃO	ESCALA
DATA	UNIDADE
FORMATO	07/34

NOTAS

- MEDIDAS E NÍVEIS EM METROS.
 - VERIFICAR A POSIÇÃO DAS PORTAS E JANELAS EM ADES NO PROJETO ESTRUTURAL.
 - VERIFICAR DETALHES CONSTITUTIVOS PERTINENTES NAS PRANCHAS DE DETALHAMENTO.
 - EM CASO DE CONFLITO DE INFORMAÇÕES ENTRE O PROJETO GRÁFICO E O MEMORIAL DESCRITIVO, PREVALECE A INFORMAÇÃO CONTIDA NOS DESENHOS.
 - ALTERAÇÕES NESTE PROJETO SOMENTE COM AUTORIZAÇÃO EXPRESSA DO NRE.
- REFERÊNCIAS:
- PLANTAS DE QUANTITATIVOS.
 - MEMORIAL DESCRITIVO E ESPECIFICAÇÕES TÉCNICAS

LEGENDA:		
	INDICAÇÃO NÍVEIS PLANTA E CORTE	INDICAÇÃO DE VISTAS
	INDICAÇÃO DE CORTES	INDICAÇÕES DE MATERIAIS
	INDICAÇÃO DE FACHADAS	INDICAÇÃO DE EIXOS
	INDICAÇÃO DE PORTAS E JANELAS	INDICAÇÃO DE ELEMENTOS (BANCOS, PARQUEIRAS E ETC.)
	INÍCIO PAVIMENTAÇÃO FORNO MINERAL	

LEGENDA DE APARELHOS	
SÍMBOLO	QUANT. DESCRIÇÃO
	64 LUMINÁRIA COMPLETA DE EMBUTIR EM FORRO DE GESSO OU MODULADO COM PERFIL "T". PARA 2 LÂMPADAS T8 36W. COM REFLETOR. REF.: 2530 ITAIM OU SIMILAR. (dim.: 270x1250mm)
	11 LUMINÁRIA COMPLETA DE EMBUTIR EM FORRO DE GESSO OU MODULADO COM PERFIL "T". PARA 2 LÂMPADAS T8 18W. COM REFLETOR. REF.: 2530 ITAIM OU SIMILAR. (dim.: 270x625mm)
	26 LUMINÁRIA COMPLETA DE EMBUTIR EM FORRO DE GESSO OU MODULADO COM PERFIL "T". PARA 2 LÂMPADAS T8 36W. COM REFLETOR E ALETAS. REF.: 2001 ITAIM OU SIMILAR. (dim.: 312x1250mm)

ESPECIFICAÇÃO DE TETO		
SÍMBOLO	DESCRIÇÃO	ÁREA
	FORRO DE GESSO ACARTONADO	300,27 m²
	FORRO EM FIBRA MINERAL REMOVÍVEL (1250X625X16mm) APOIO SOBRE PERFIL METÁLICO "T" INVERTIDO 24mm	400,28 m²

PROJETO PADRÃO - FNDE

MUNICÍPIO - UF:	FUNDO NACIONAL DE DESENVOLVIMENTO DA EDUCAÇÃO - FNDE
PROPRIETÁRIO:	PROPRIETÁRIO
RESP. TÉCNICO:	RESP. TÉCNICO
AUTOR DO PROJETO:	AUTOR DO PROJETO
DLFO	CREA
	RA

PROJETO EXECUTIVO

PROGRAMA PROINFÂNCIA - PROJETO TIPO D

COORDENADOR	PLANTA DE FORRO		ARQ
COEST - Coordenação Geral de Infraestrutura Educacional			
REVISÃO	ESCALA	DATA EMISSÃO	PRONÁIA
FORMATO	1/75	JUNHO/2015	10/34

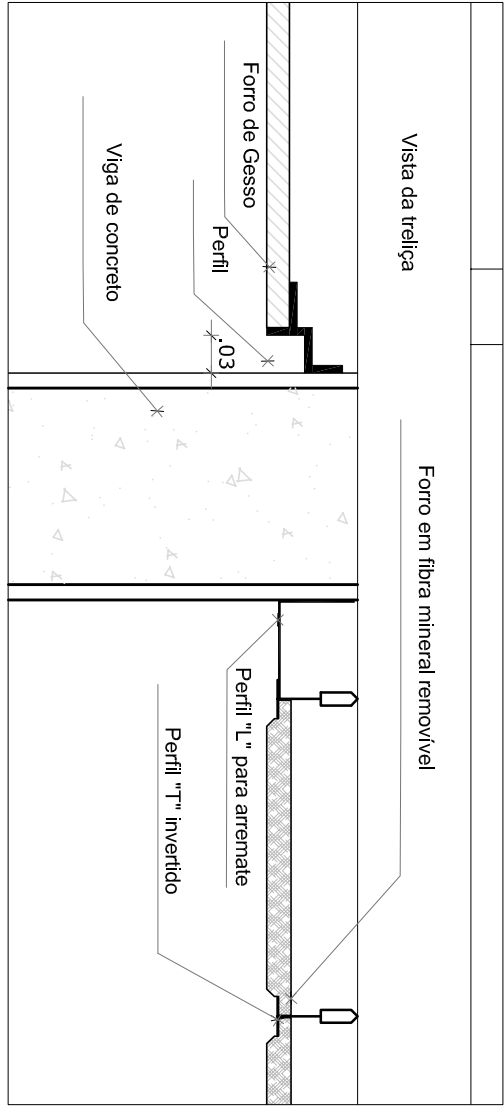

2 DETALHE 1: NEGATIVO

ESCALA 1/75

1 PLANTA BAIXA

ESCALA 1/75

NOTAS		
- MEDIDAS E NÍVEIS EM METROS		
- VERIFICAR A EXISTÊNCIA DE REDE D'ÁGUA E ELETRICIDADE NO LOCAL DO PROJETO ESTRUTURAL.		
- VERIFICAR DETALHES CONSTITUTIVOS PERTINENTES NAS PRÁTICAS DE DETALHAMENTO.		
- EM CASO DE CONFLITO DE INFORMAÇÕES ENTRE O PROJETO GRÁFICO E O MEMORIAL DESCRITIVO, PREVALECE A INFORMAÇÃO CONTIDA NAS DESenhOS.		
- APROVAÇÃO DESTE PROJETO SUBMETIDO COM AUTORIZAÇÃO EXPRESSA DO NÍVEI.		
REFERÊNCIAS:		
- PLANTAS DE QUANTITATIVOS		
- MEMORIAL DESCRITIVO E ESPECIFICAÇÕES TÉCNICAS		

LEGENDA:		
	INDICAÇÃO NÍVEIS PLANTA E CORTE	INDICAÇÃO DE VISTAS
	INDICAÇÃO DE CORTES	ESPECIFICAÇÕES DE MATERIAIS
	INDICAÇÃO DE FACHADAS	INDICAÇÃO DE EIXOS
	INDICAÇÃO DE PORTAS E JANELAS	INDICAÇÃO DE ELEMENTOS (BANCOS, TRAVEJELHAS E ETC.)

MAPA DE ESQUADRIAS		
LEGENDA DE PORTAS - PORTAS EM MADEIRA COM PINTURA		
REF.	Dimensões (cm)	Quantidade
PM1	70 x 210	06
PM2	80 x 210	03
PM3	80 x 210	03
PM4	80 x 210	06
PM5	80 x 210	05
PM6	80 x 100	06

LEGENDA DE PORTAS - PORTOS METÁLICOS		
REF.	Dimensões (cm)	Quantidade
PM1	100 x 35 x 210	01
PM2	100 x 35 x 40	02

FNDE Fundação Nacional de Desenvolvimento da Educação	Ministério da Educação	GOVERNO FEDERAL BRASIL PATRIJA EDUCADORA
---	------------------------	--

PROJETO PADRÃO - FNDE

PROPRIETÁRIO:	
ENDEREÇO:	
MUNICÍPIO - UF:	

PROPRIETÁRIO	
RESP. TÉCNICO	CREA
AUTOR DO PROJETO	CAU
D/LFO	CREA

OBSERVAÇÕES:	
PROJETO EXECUTIVO	
PROGRAMA PROINFÂNCIA - PROJETO TIPO 2	
PROJETO DE ARQUITETURA	
DETALHAMENTO DE ESQUADRIAS	
PORTAS	
ARQ	
FORMATO	A1 (841x594)
VERSÃO	R.00
DATA EMISSÃO	JUNHO/2015
PRONÚNCIA	12/34

PM1 DIMENSÕES: 70 x 210 cm SISTEMA de abrir e fechar com chave metálica ABERTURAS: - Sinalização sonora - Sinalização visual - Sinalização tátil	PM2 DIMENSÕES: 80 x 210 cm SISTEMA de abrir e fechar com chave metálica ABERTURAS: - Sinalização sonora - Sinalização visual - Sinalização tátil	PM3 DIMENSÕES: 80 x 210 cm SISTEMA de abrir e fechar com chave metálica ABERTURAS: - Sinalização sonora - Sinalização visual - Sinalização tátil	PM4 DIMENSÕES: 80 x 210 cm SISTEMA de abrir e fechar com chave metálica ABERTURAS: - Sinalização sonora - Sinalização visual - Sinalização tátil	PM5 DIMENSÕES: 80 x 210 cm SISTEMA de abrir e fechar com chave metálica ABERTURAS: - Sinalização sonora - Sinalização visual - Sinalização tátil

PM6 DIMENSÕES: 80 x 100 cm SISTEMA de abrir e fechar com chave metálica ABERTURAS: - Sinalização sonora - Sinalização visual - Sinalização tátil	PM7 DIMENSÕES: 80 x 100 cm SISTEMA de abrir e fechar com chave metálica ABERTURAS: - Sinalização sonora - Sinalização visual - Sinalização tátil	PM8 DIMENSÕES: 80 x 100 cm SISTEMA de abrir e fechar com chave metálica ABERTURAS: - Sinalização sonora - Sinalização visual - Sinalização tátil

PM9 DIMENSÕES: 80 x 100 cm SISTEMA de abrir e fechar com chave metálica ABERTURAS: - Sinalização sonora - Sinalização visual - Sinalização tátil	PM10 DIMENSÕES: 80 x 100 cm SISTEMA de abrir e fechar com chave metálica ABERTURAS: - Sinalização sonora - Sinalização visual - Sinalização tátil

1 MAPA DE ESQUADRIAS

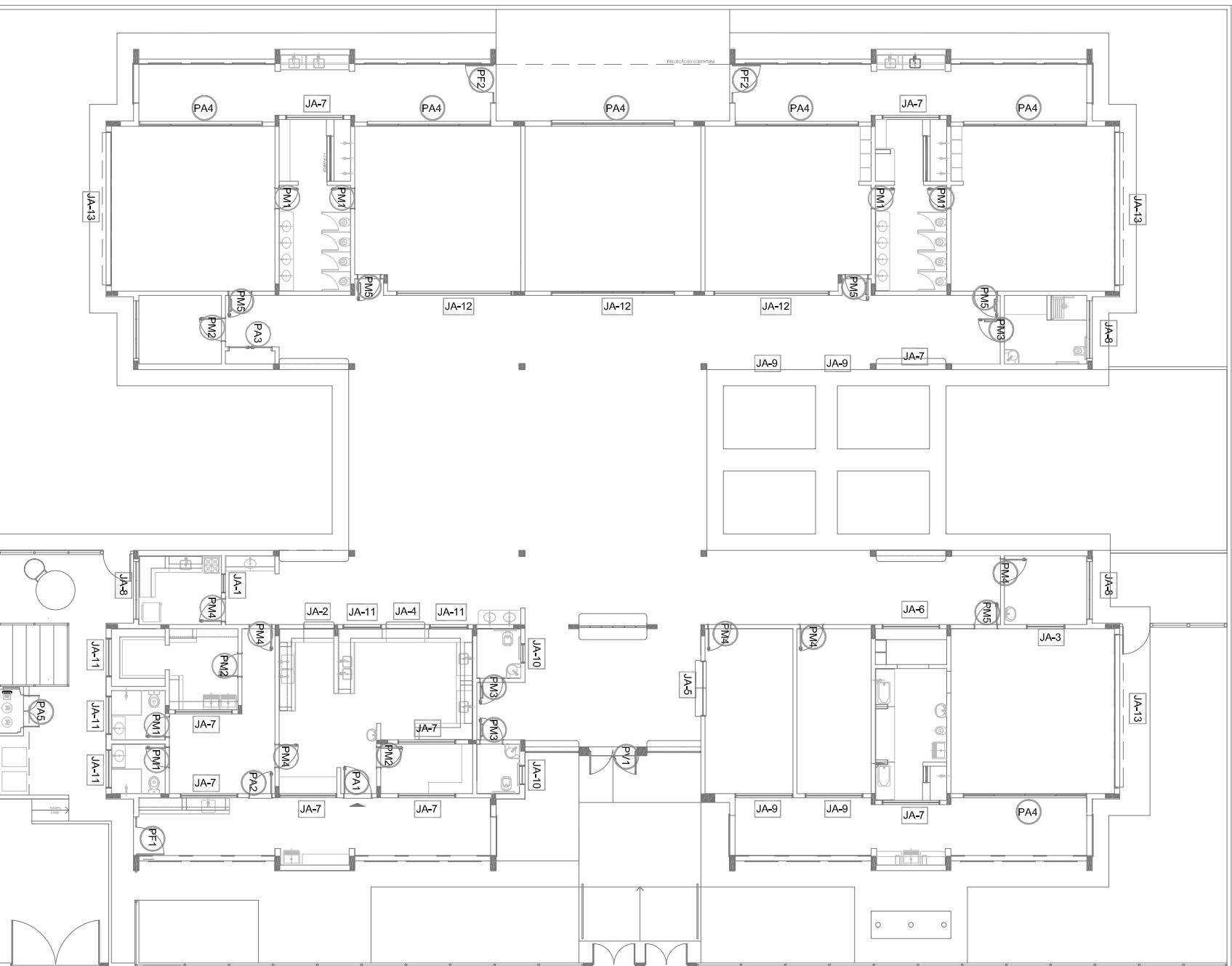

ANEXO XV

NOTAS	- MEDIDAS E NÍVEIS EM METROS
	- VERIFICAR A POSIÇÃO E A ORIENTAÇÃO DAS ALÇAS NO PROJETO ESTRUTURAL.
REFERÊNCIAS:	- VERIFICAR DETALHES CONSTITUTIVOS PERTINENTES NAS PRANCHAS DE DETALHAMENTO.
	- EM CASO DE CONFLITO DE INFORMAÇÕES ENTRE O PROJETO GRÁFICO E O MEMORIAL DESCRITIVO, PREVALECE A INFORMAÇÃO CONTIDA NAS DESINHAS.
	- ATRIBUIÇÕES NESTES PLANOS SÃO FEITAS SOB A RESPONSABILIDADE DO PROJETO COM AUTORIZAÇÃO EXPRESSA DO INE.
	- PLANTA DE QUANTITATIVOS
	- MEMORIAL DESCRITIVO E ESPECIFICAÇÕES TÉCNICAS

LEGENDA:			
	INDICAÇÃO NÍVEL PLANTA E CORTE		INDICAÇÃO DE VISTAS
	INDICAÇÃO DE CORTES		ESPECIFICAÇÕES DE MATERIAIS
	INDICAÇÃO DE FACHADAS		INDICAÇÃO DE EIXOS
	INDICAÇÃO DE PORTAS E JANELAS		INDICAÇÃO DE ELEMENTOS (BANCOS, TRAVEJERIAS E ETC.)

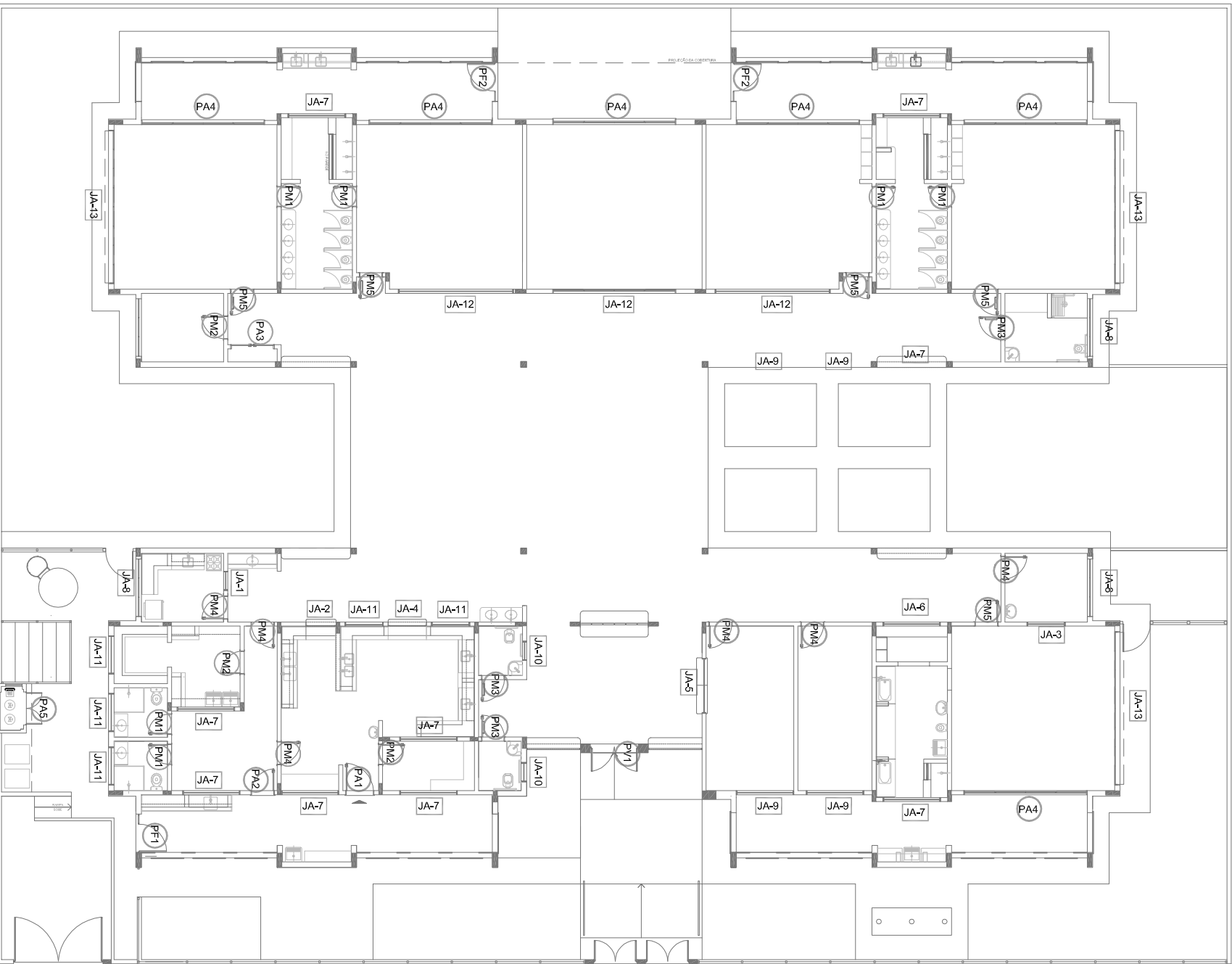
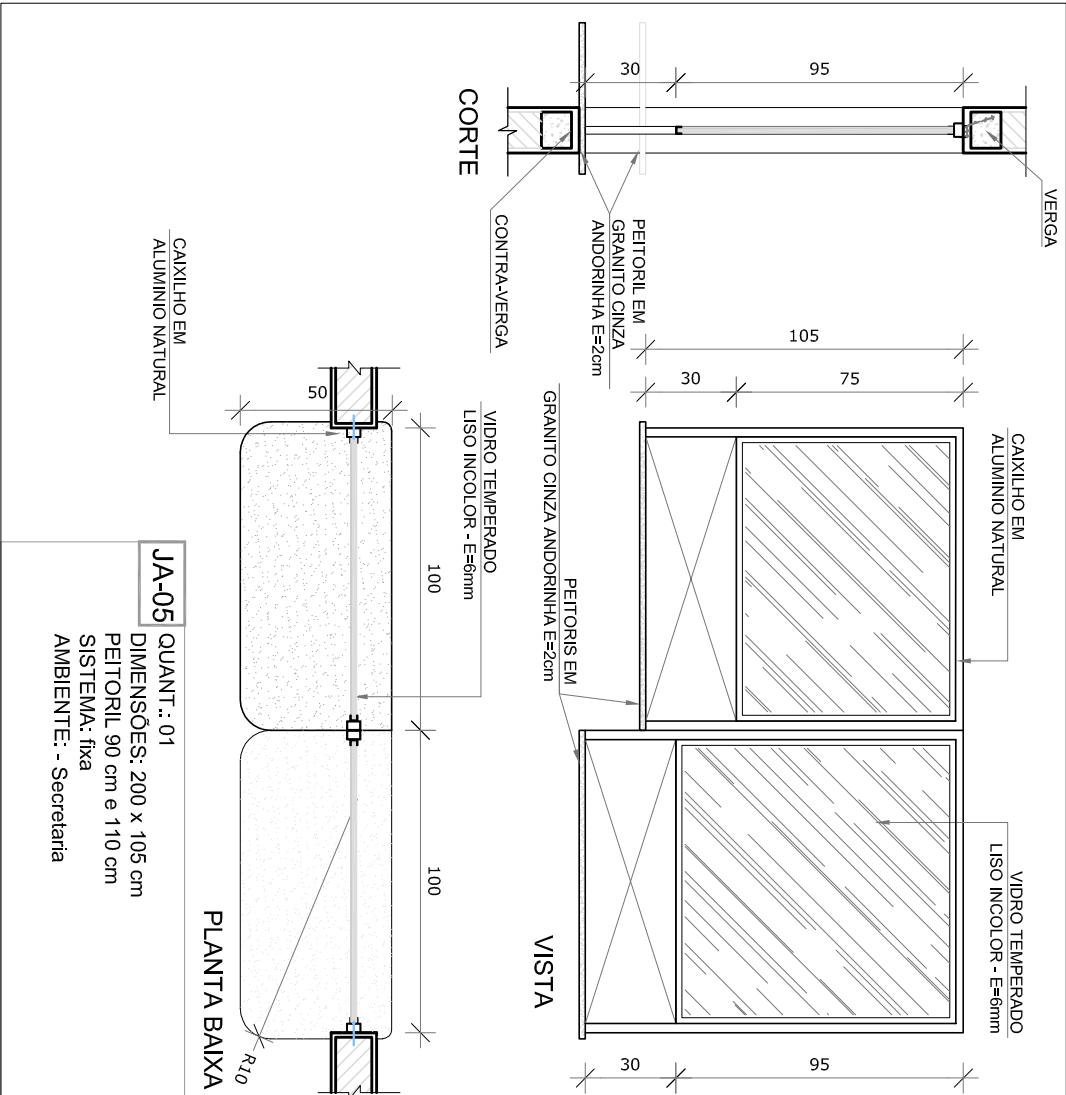
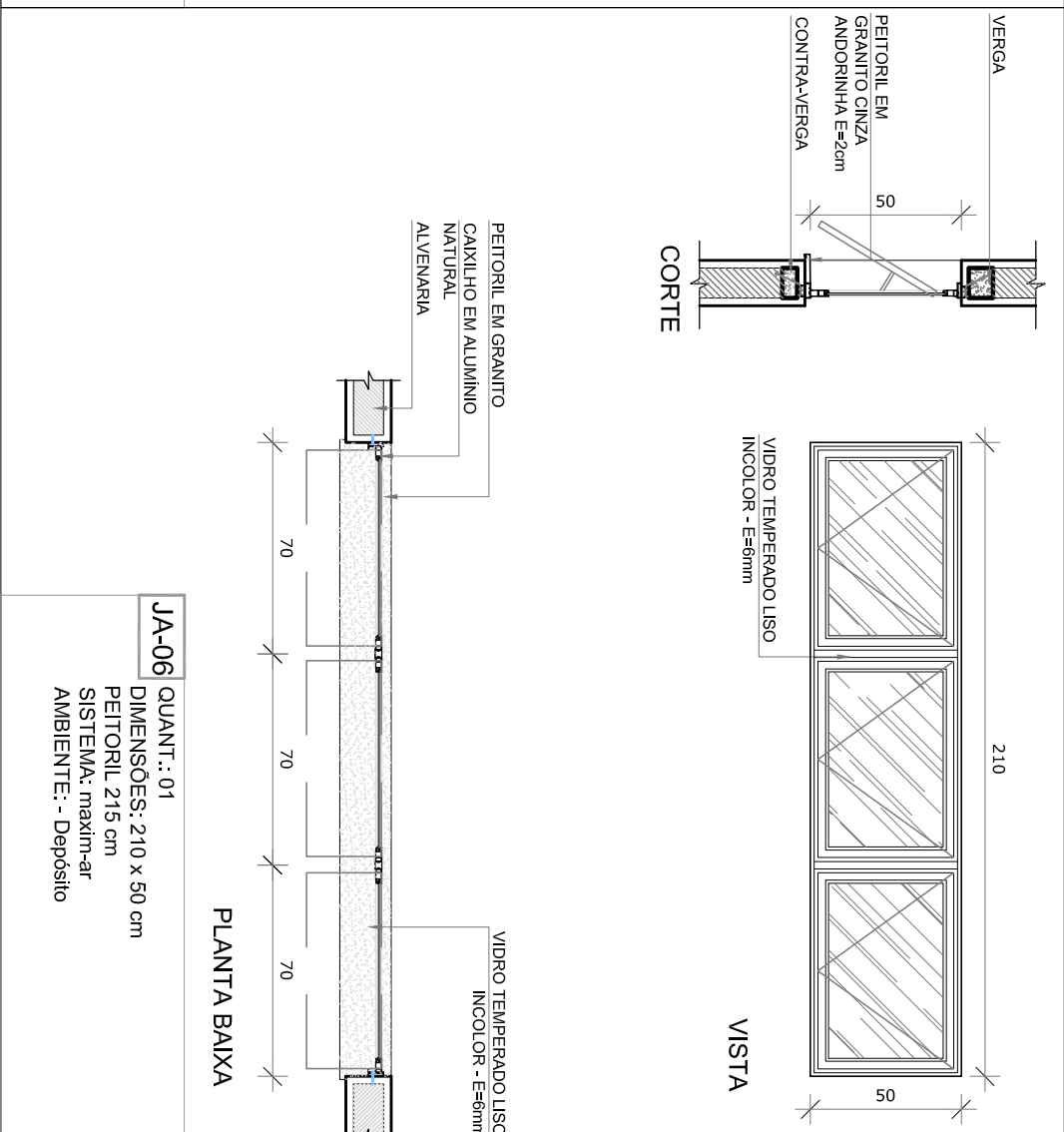
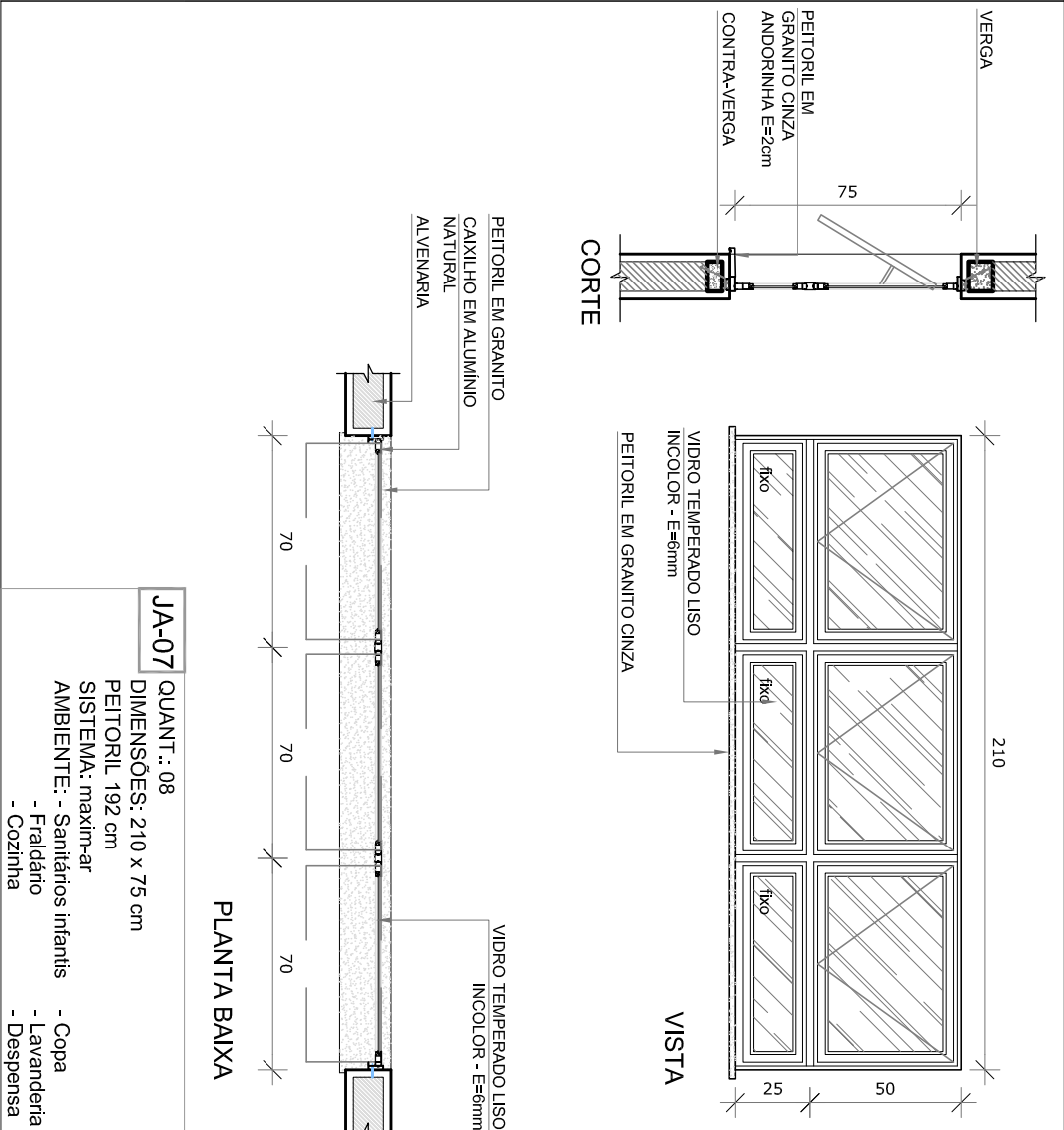
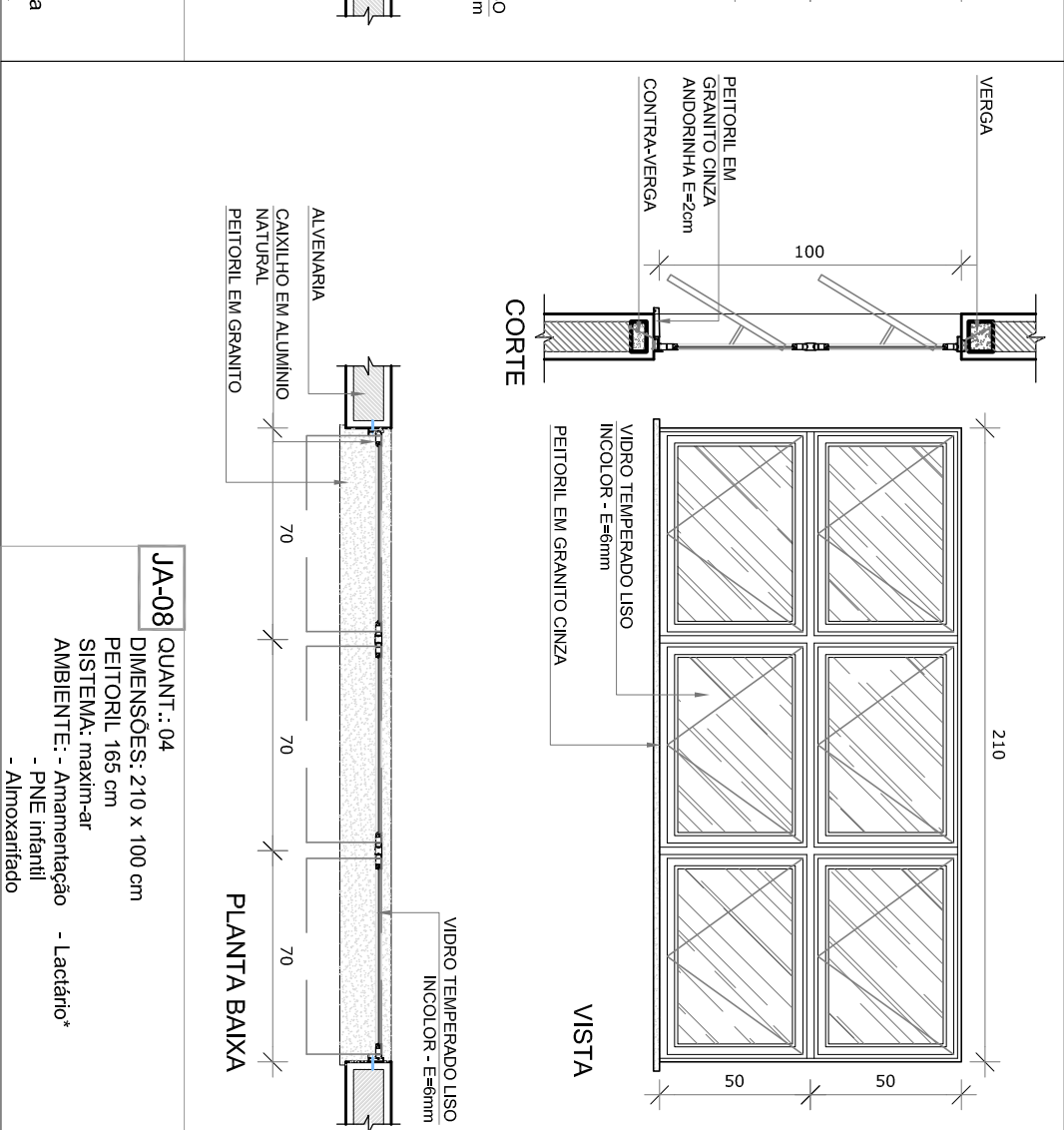
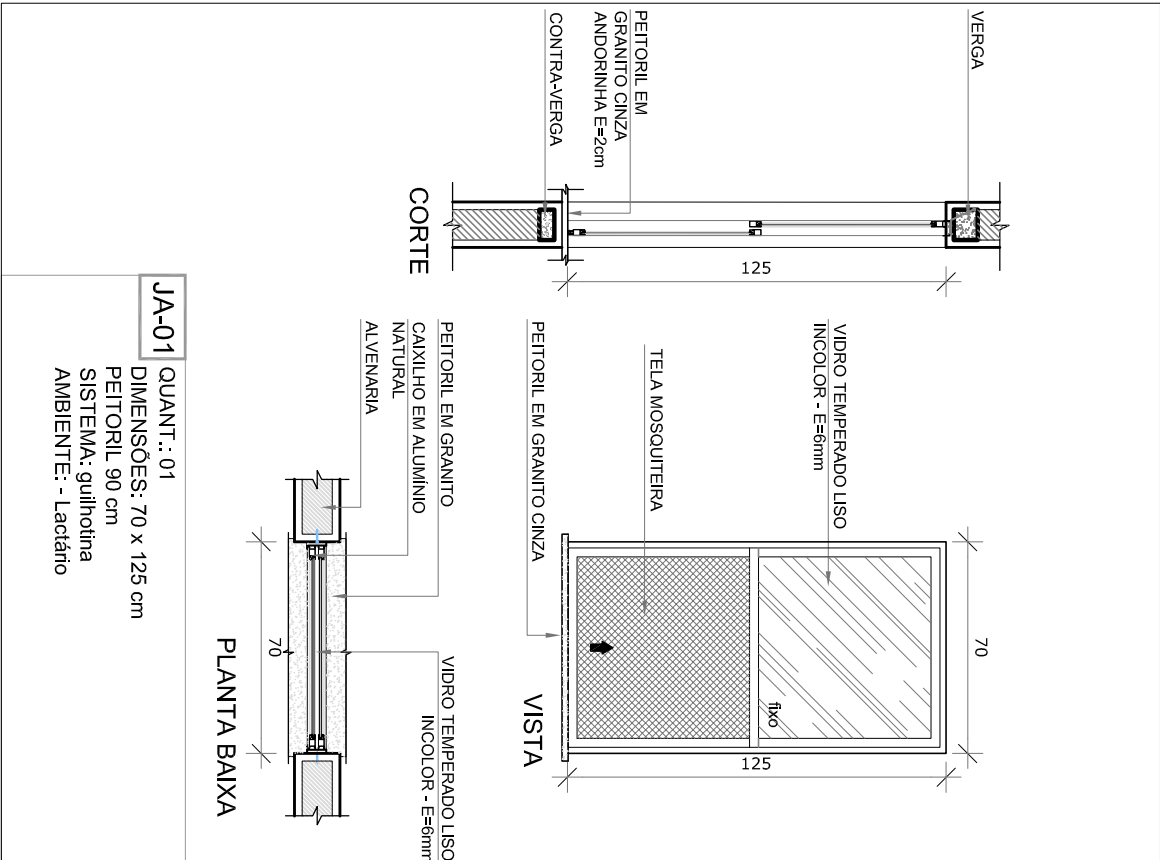
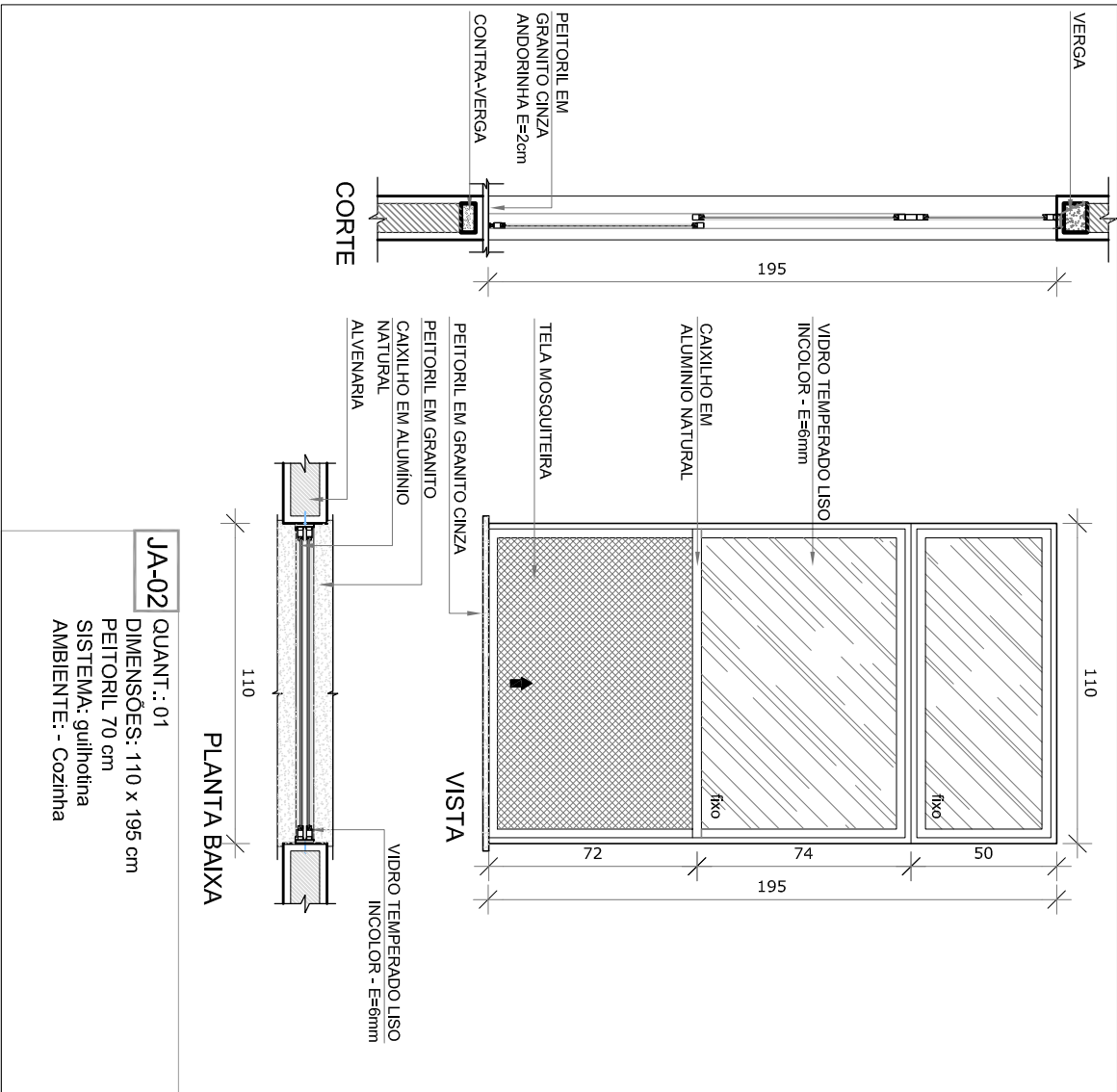
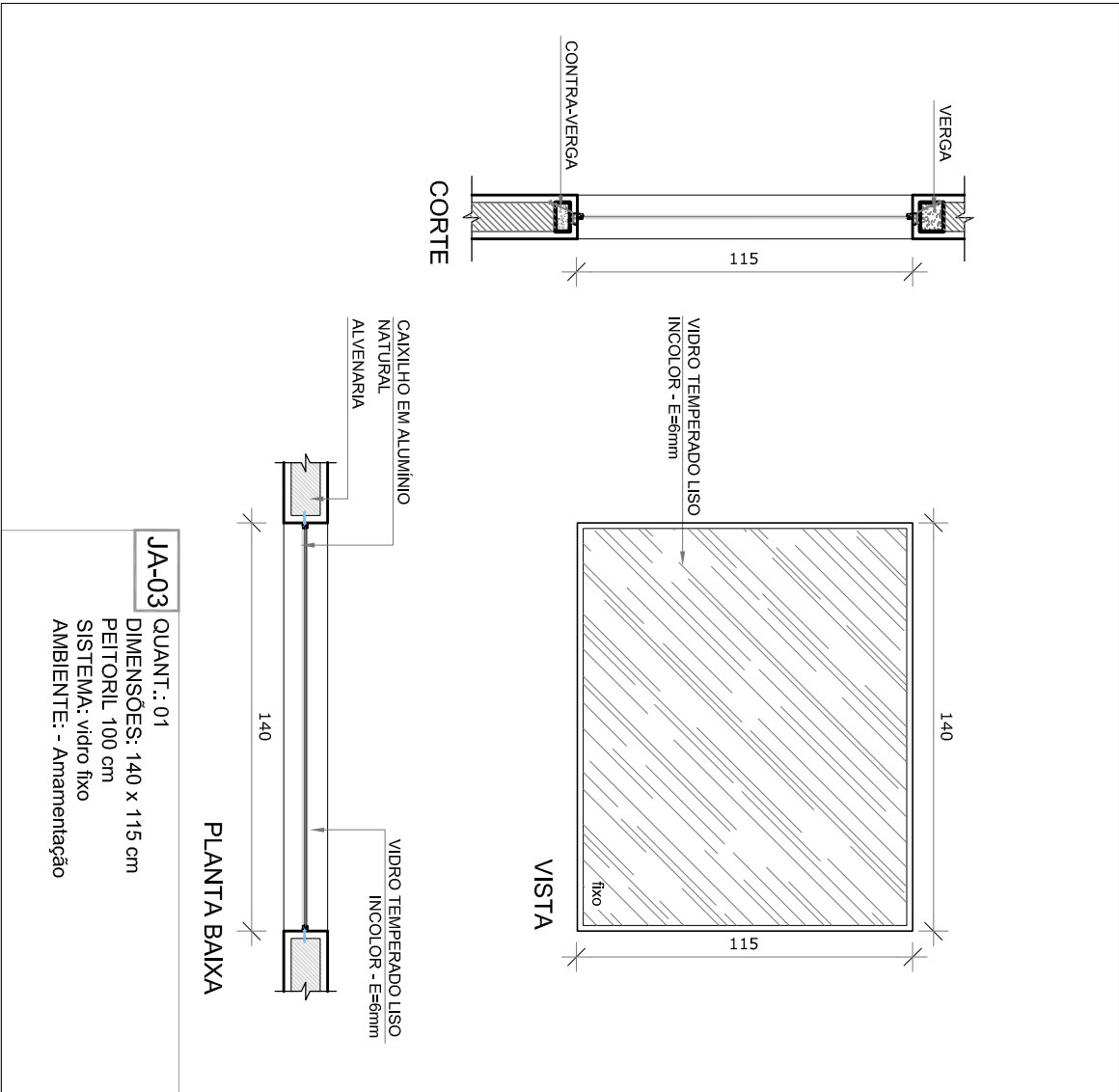
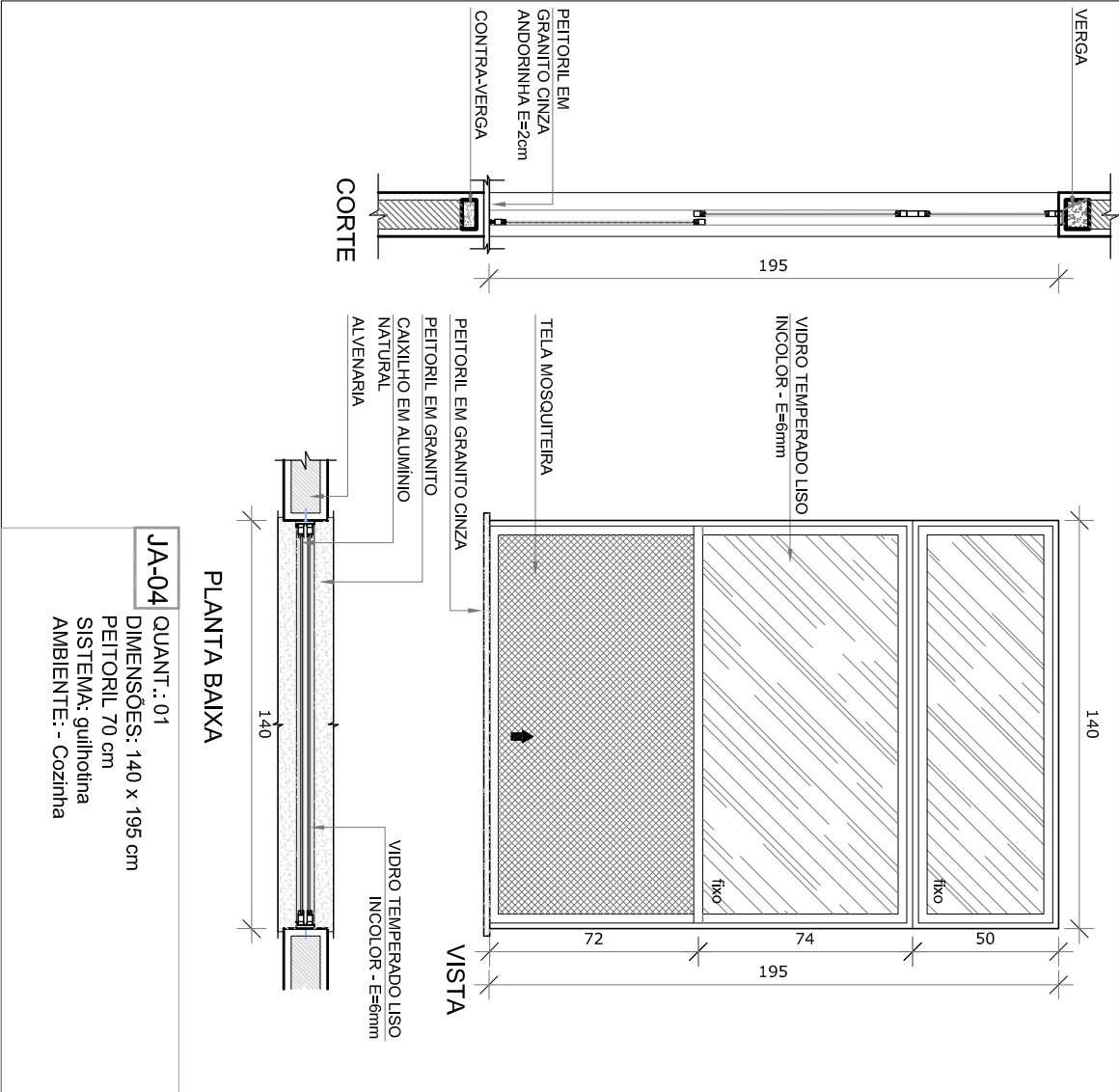

1 MAPA DE ESQUADRIAS
ESCALA 1/200

MAPA DE ESQUADRIAS									
LEGENDA DE JANELAS - JANELAS ALUMÍNIO									
REF.	Dimensões (cm)	Quant.	Material	Tipologia	Área (m²)	Observações	Observações	Observações	Observações
JA-01	70 x 125	01	1,75	90 cm - guilhotina	0,21875	Ladoito			
JA-02	110 x 195	01	2,145	70 cm - guilhotina	21,45	Cozinha			
JA-03	140 x 115	01	1,61	70 cm - guilhotina	16,1	Amnhadado			
JA-04	140 x 195	01	2,73	70 cm - guilhotina	27,3	Cozinha			
JA-05	280 x 105	01	2,94	90 e 110 cm - fixo	29,4	Secretaria			
JA-06	210 x 50	01	1,05	215 cm - maxilar	10,5	Depósito			
JA-07	210 x 75	08	15,75	192 cm - maxilar	157,5	Sala de aula			
JA-08	210 x 100	04	8,40	185 cm - maxilar	84,0	Ladoito			
JA-09	210 x 125	02	26,25	185 cm - maxilar	262,5	Cozinha			
JA-10	210 x 150	02	31,50	185 cm - maxilar	315,0	Cozinha			
JA-11	70 x 75	05	5,25	180 cm - maxilar	52,5	Sala de aula			
JA-12	140 x 75	05	10,50	180 cm - maxilar	105,0	Sala de aula			
JA-13	420 x 50	02	4,20	215 cm - maxilar	42,0	Depósito			
JA-14	560 x 100	03	16,80	185 cm - maxilar	168,0	Cozinha			









FNDE Fundação Nacional de Educação	Ministério da Educação
BRASIL PATRIAL EDUCADORA	

PROJETO PADRÃO - FNDE			
PROPRIETÁRIO:			
ENDEREÇO:			
MUNICÍPIO - UF:			
PROPRIETÁRIO:			
RESP. TÉCNICO	CREA		
AUTOR DO PROJETO	CAU		
DIFERENÇA	CREA		

PROGRAMA PROINFÂNCIA - PROJETO TIPO 2			
DETALHAMENTO DE ESQUADRIAS			
CONCEPÇÃO	GERAL	JANELAS	ARQ
REVISÃO	R-00	DATA EMISSÃO	JUNHO/2015
FORMATO	A1 (841x594)		

NOTAS

- [illegible]

LEGENDA:	
	INDICAÇÃO NÍVEL PLANTIO E CORTE
	INDICAÇÃO DE CORTES
	INDICAÇÃO DE FACHADAS
	INDICAÇÃO DE PORTAS E JANELAS
	INDICAÇÃO DE VISTAS
	ESPECIFICAÇÕES DE MATERIAIS
	INDICAÇÃO DE EXPOS
	INDICAÇÃO DE ELEMENTOS (BANDAS, PROTRUSÕES E ETC.)

LEGENDA DE ANEJAS - ANEJAS ALUMINO			
REF.	Descrição (com. Aluminio)	Quantidade (kg)	Valor (R\$)
A.1	70 x 125	0,75	1,125
A.2	110 x 195	2,45	3,675
A.3	140 x 195	1,61	2,415
A.4	140 x 195	2,73	4,095
A.5	200 x 105	2,10	3,150
A.6	200 x 150	1,05	1,575
A.7	210 x 75	0,58	0,870
A.8	210 x 195	3,15	4,725
A.9	210 x 195	3,15	4,725
A.10	70 x 75	0,55	0,825
A.11	140 x 75	1,05	1,575
A.12	140 x 195	2,10	3,150
A.13	550 x 100	5,60	8,400

FNDE
Fundação Nacional
de Desenvolvimento
da Educação

Ministério da
Educação

GOVERNO FEDERAL

BRASIL

PÁTRIA EDUCADORA

PROJETO PADRÃO - FENDE

ENDEREÇO:

MUNICÍPIO - UF:

PROPRIETÁRIO

RESP. TÉCNICO

AUTOR DO PROJETO

FO

OBSERVAÇÕES:

PROGRAMA PROINFÂNCIA - PROJETO TIPO 2			
PROJETO DE ARQUITETURA			
COORDENAÇÃO		DETALHAMENTO DE ESQUADRAS JANELAS	
CCEST - Coordenapção Geral de Infraestrutura Educatcional			
FORMAÇÃO			
TERMINO R.O		ESCALA INDICADA	PRONCIA 15/34
A1 (34x45cm)		DATA ENTREGA JUNHO/2015	

ANEXO XVIII

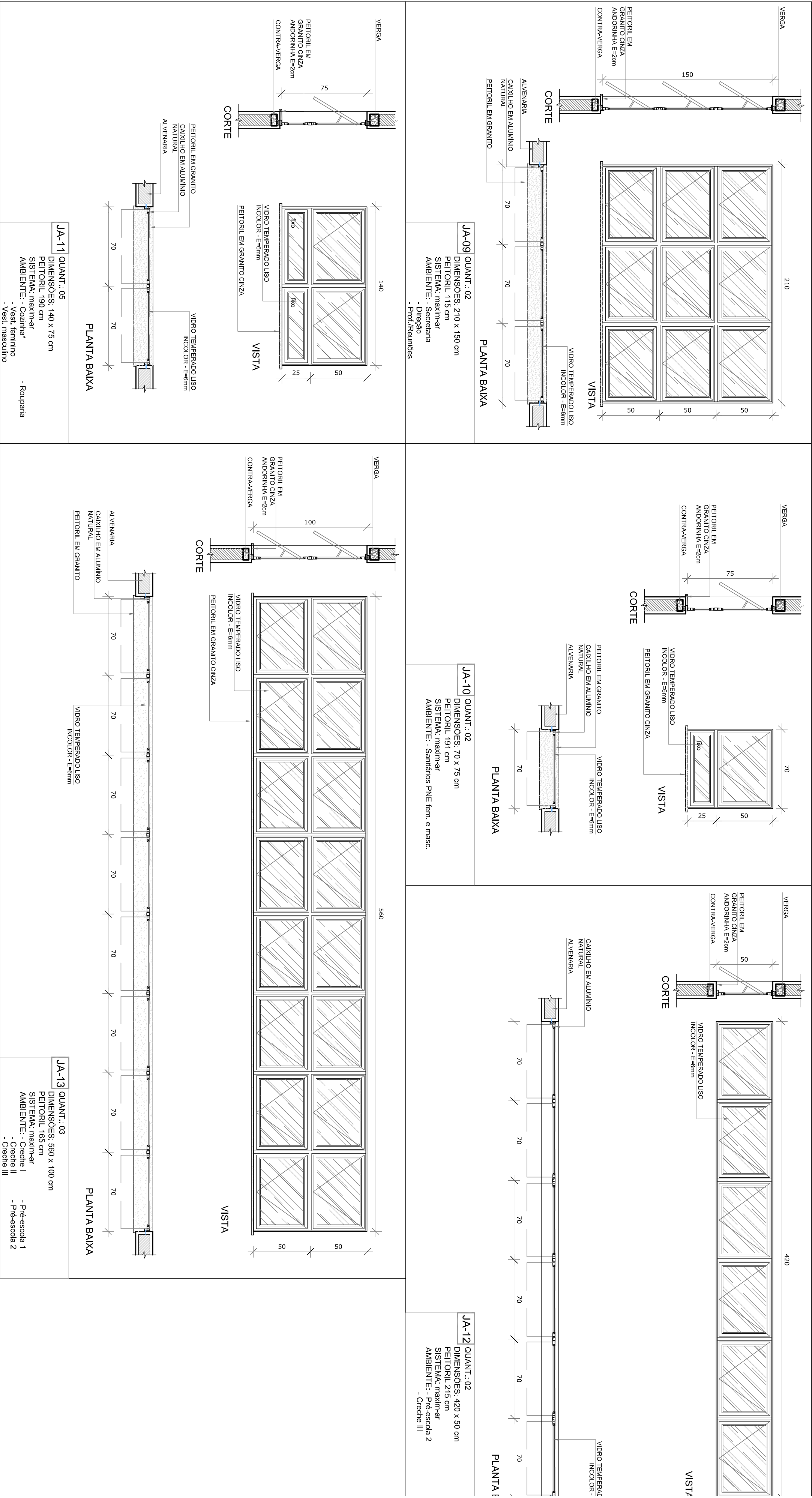

2 TELA DE VENTILAÇÃO - GÁS
ESCALA 1/25

1 TELA DE PROTEÇÃO DAS ESQUADRIAS

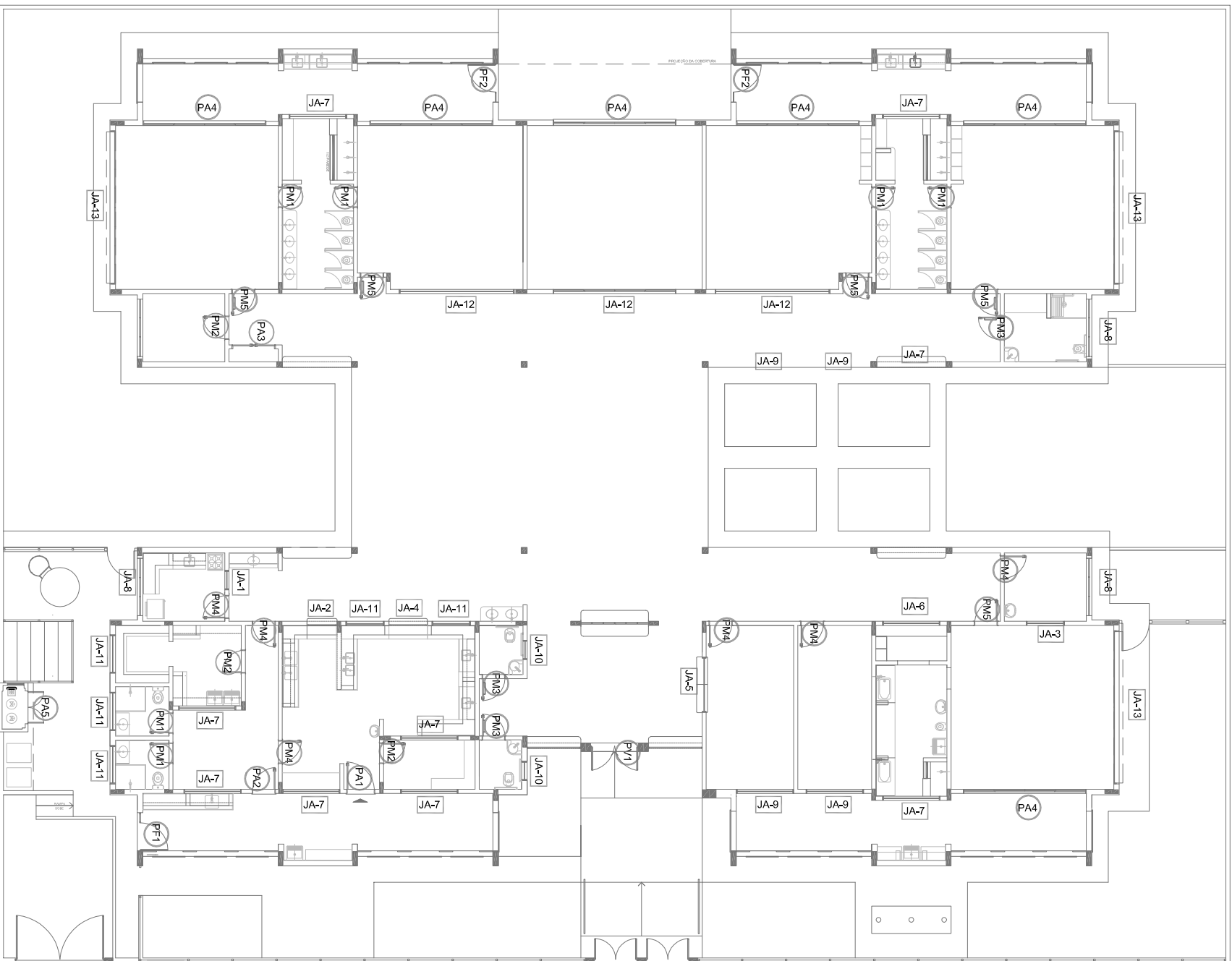
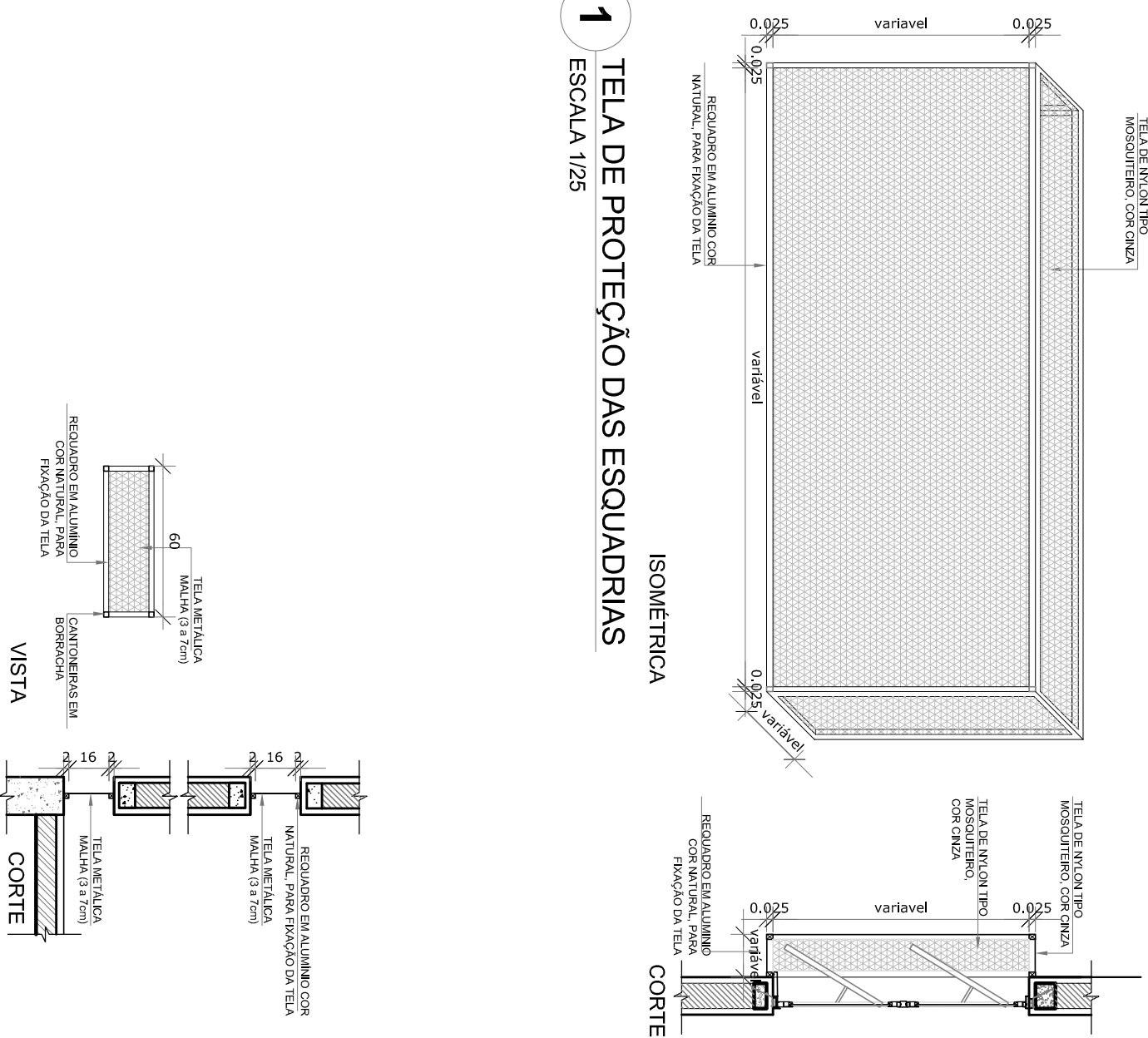

3 MAPA DE ESQUADRIAS

ESCALA 1/200

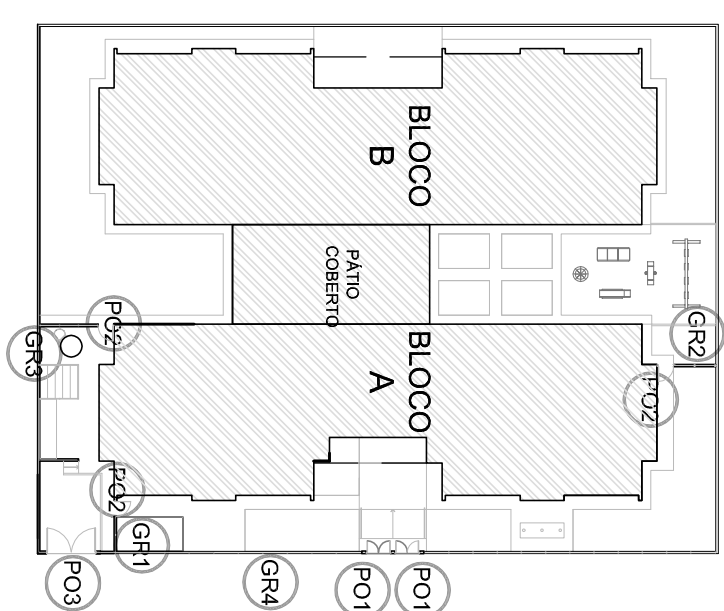
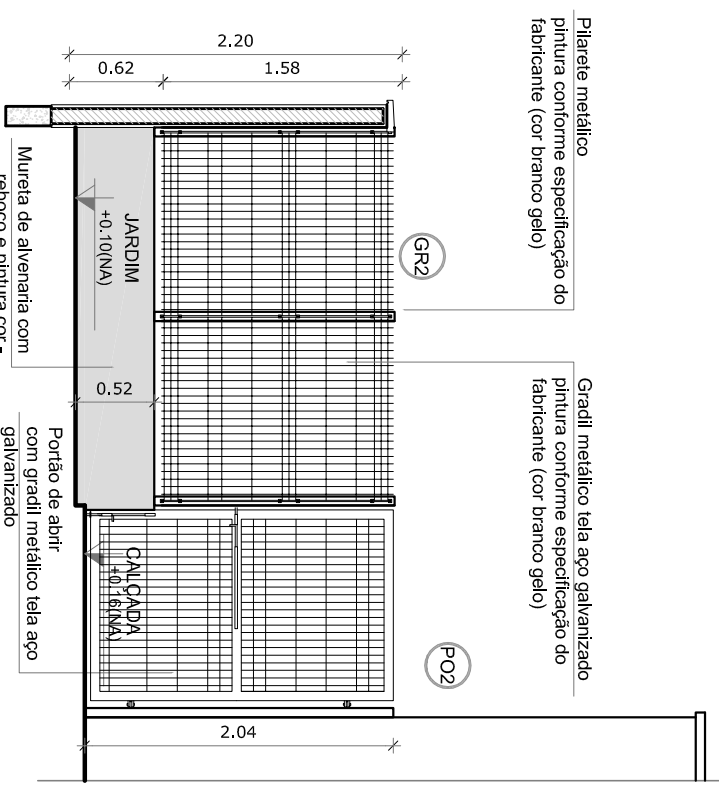
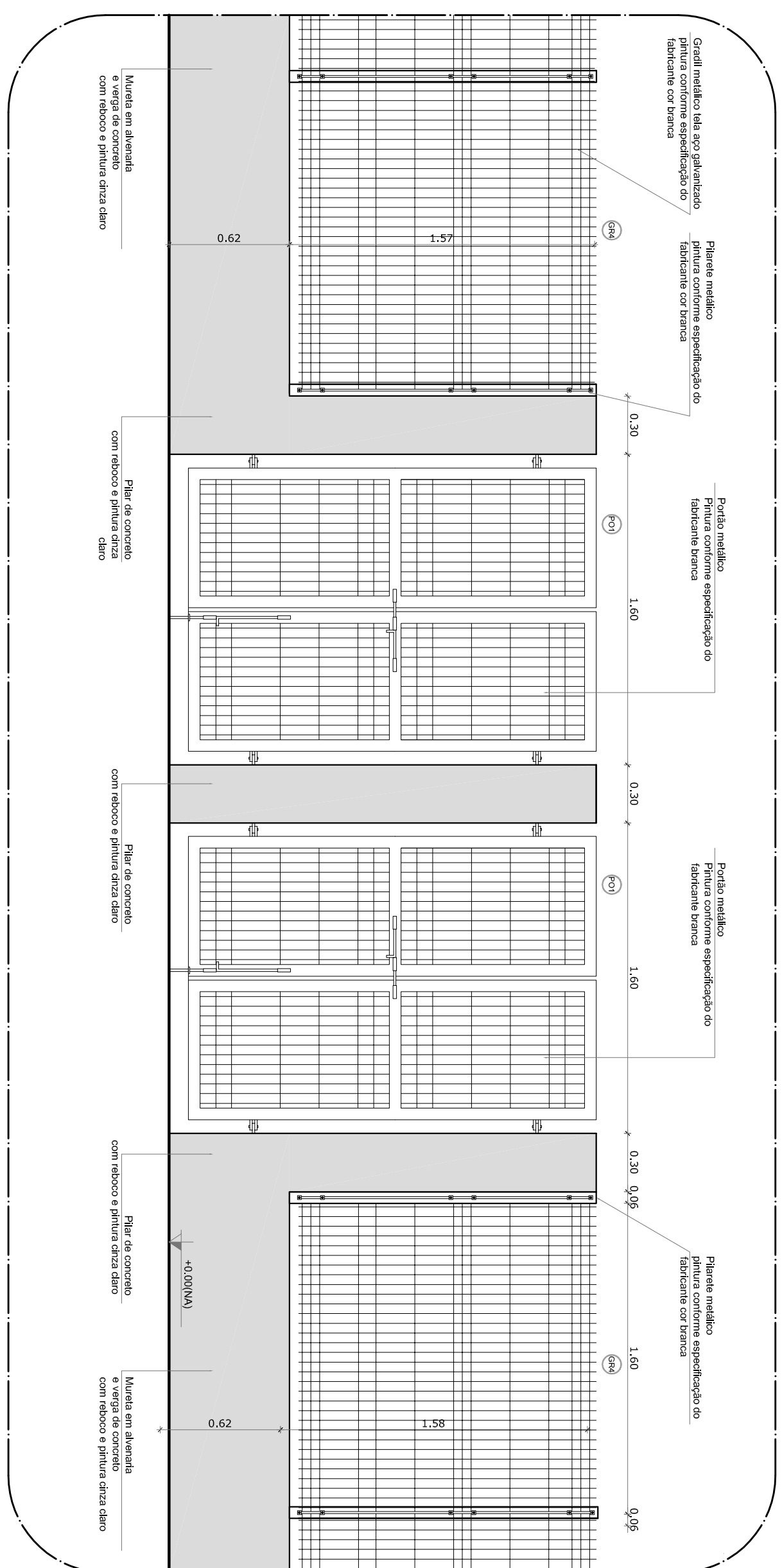
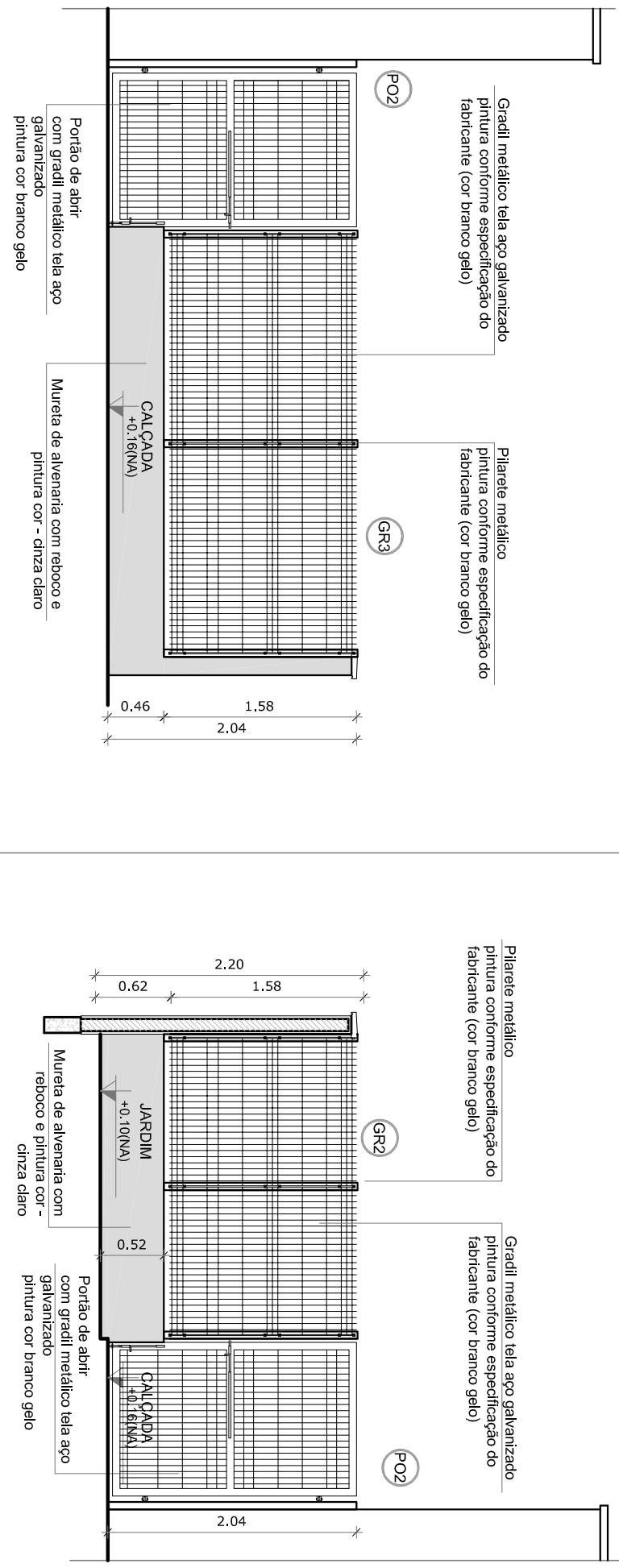
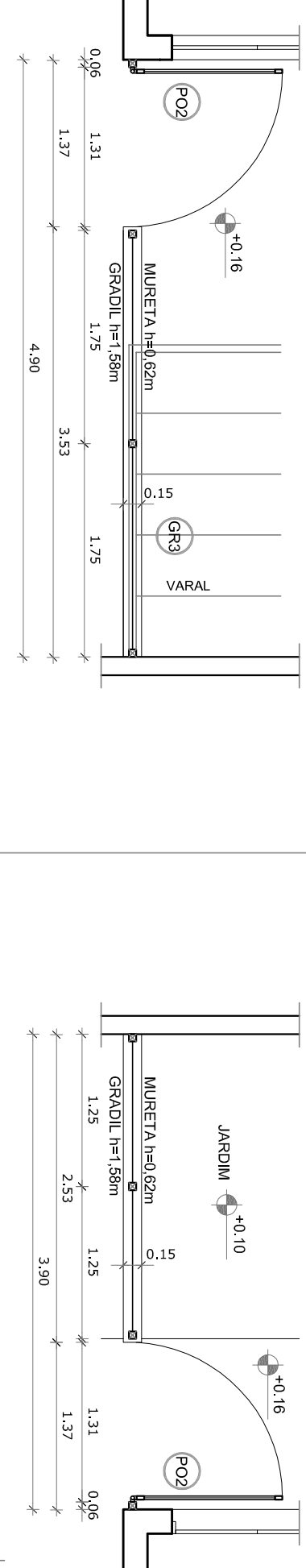
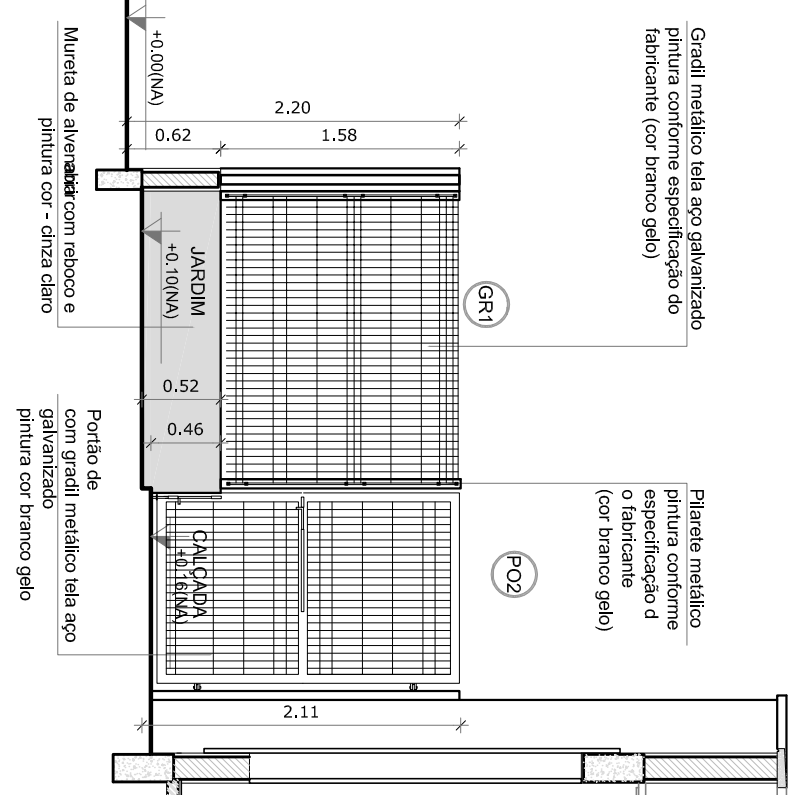
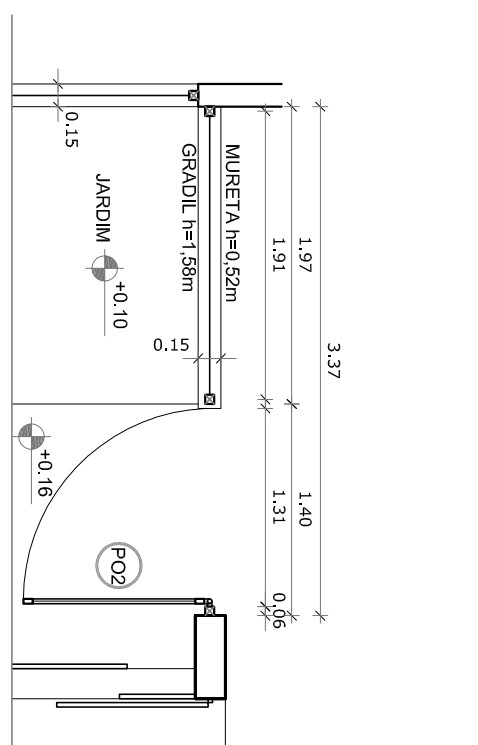
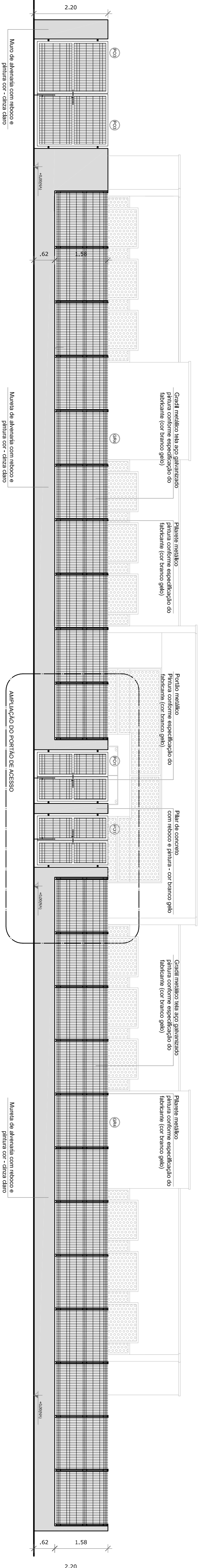
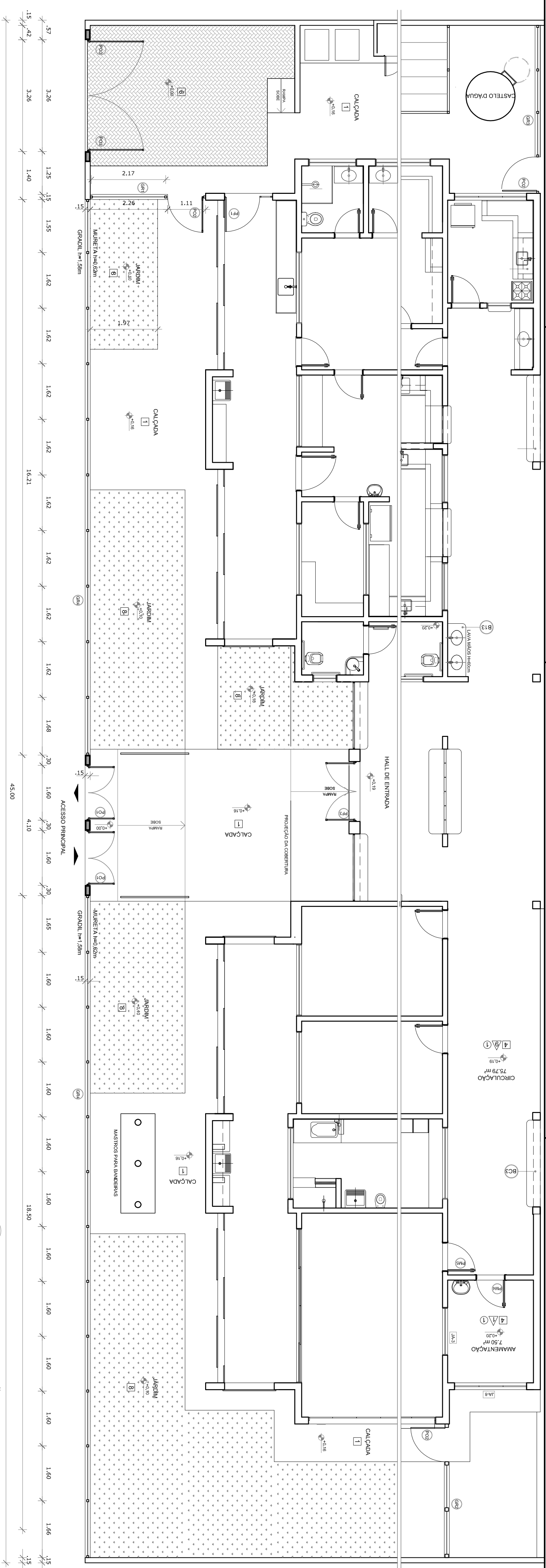

CROQUI DE REFERÊNCIA

FUNDE *Fundo Nacional de Desenvolvimento da Educação*

Ministério da Educação

BRASIL

GOVERNO FEDERAL

PAÍS RICO E PAÍS SEM POBREZA

PROJETO PADRÃO - FNDE

ANEXO XX

PROJETO PADRÃO - FNDE			
PROPRIETÁRIO: _____			
ENDEREÇO: _____			
MUNICÍPIO – UF: _____			
PROPRIETÁRIO _____ RESP. TÉCNICO _____ AUTOR DO PROJETO _____			
DUFO		CREA	
RA		CMA	
OBSERVAÇÕES:			
PROJETO EXECUTIVO			
PROGRAMA PROINFÂNCIA - PROJETO TIPO 2			
PROJETO DE ARQUITETURA			
CONSERVAÇÃO CGEST - Condenação Geral de Infraestrutura Educatonal		DETALHAMENTO GRADIS E PORTÕES	
FISBATO A1 (641X354)		REVISÃO R.00	
ESCALA INDICADA DATA EMISSÃO JUNHO/2015		PRONÓIA 17/34	

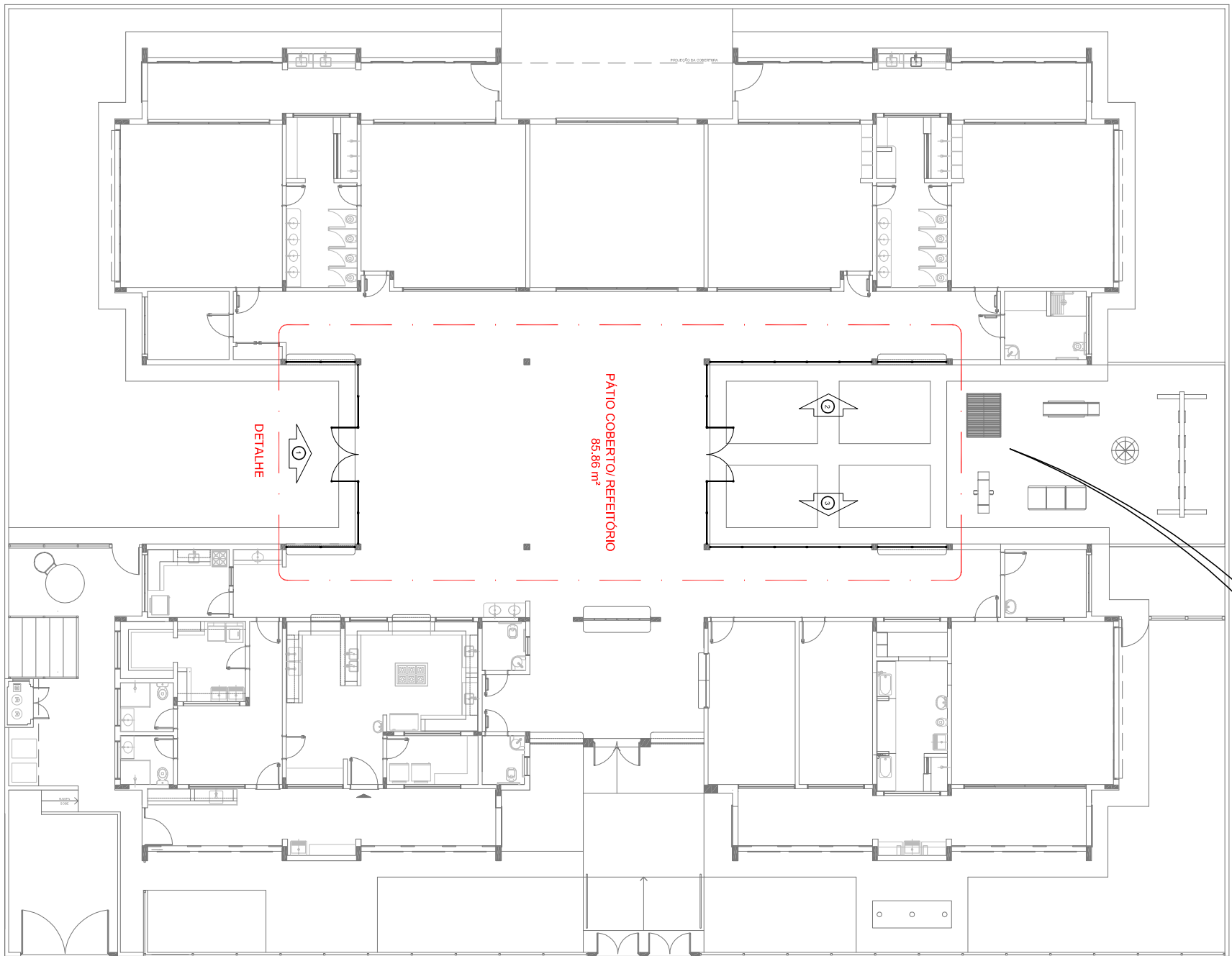
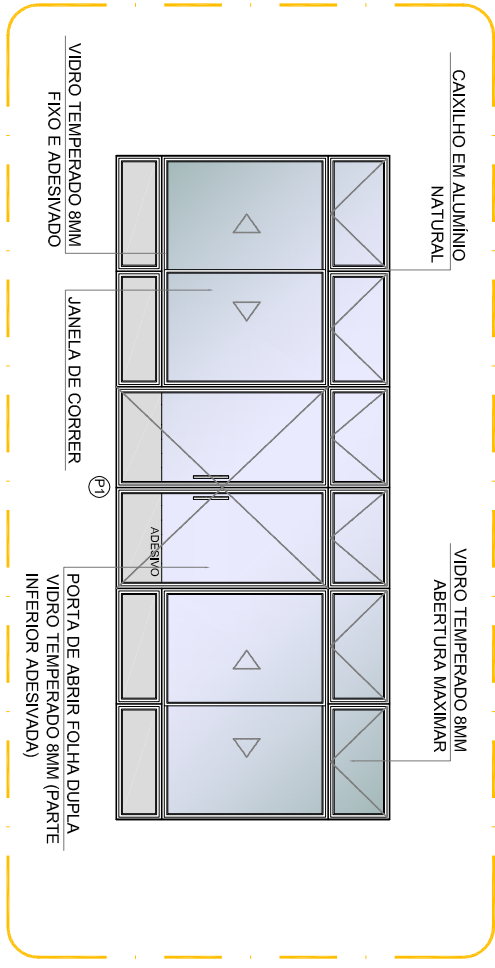
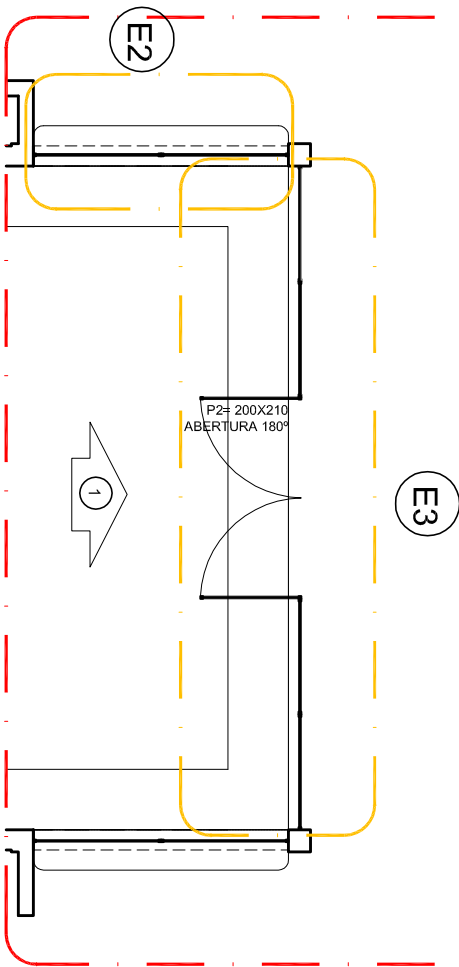
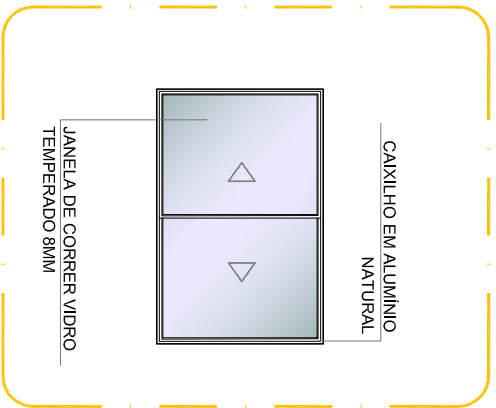
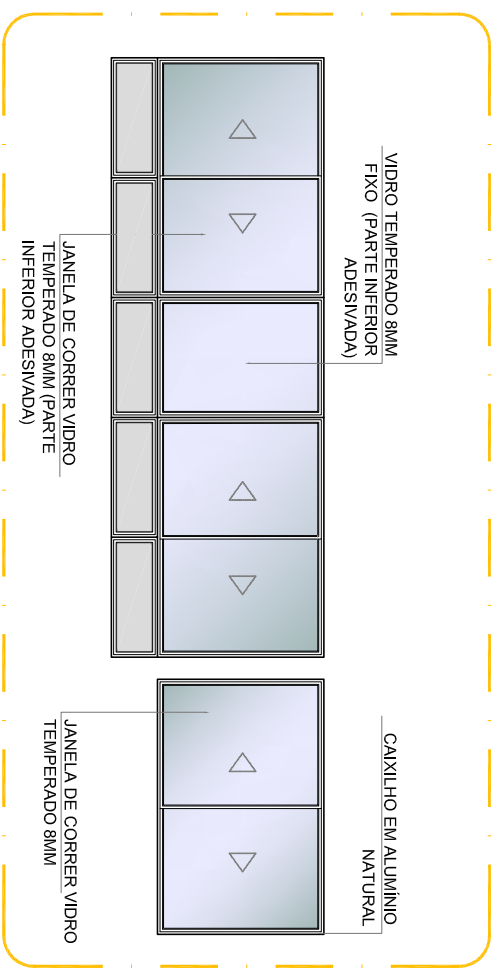
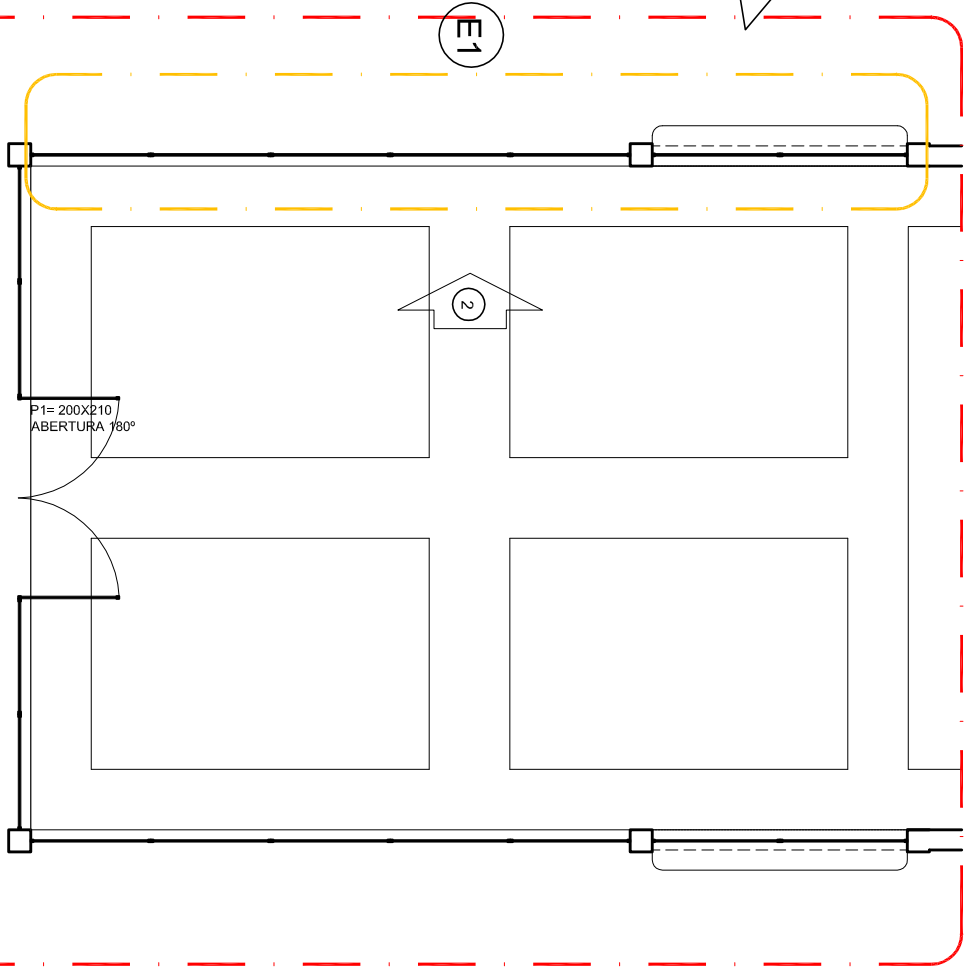

1 PLANTA DE BAIXA
ESCALA 1/200

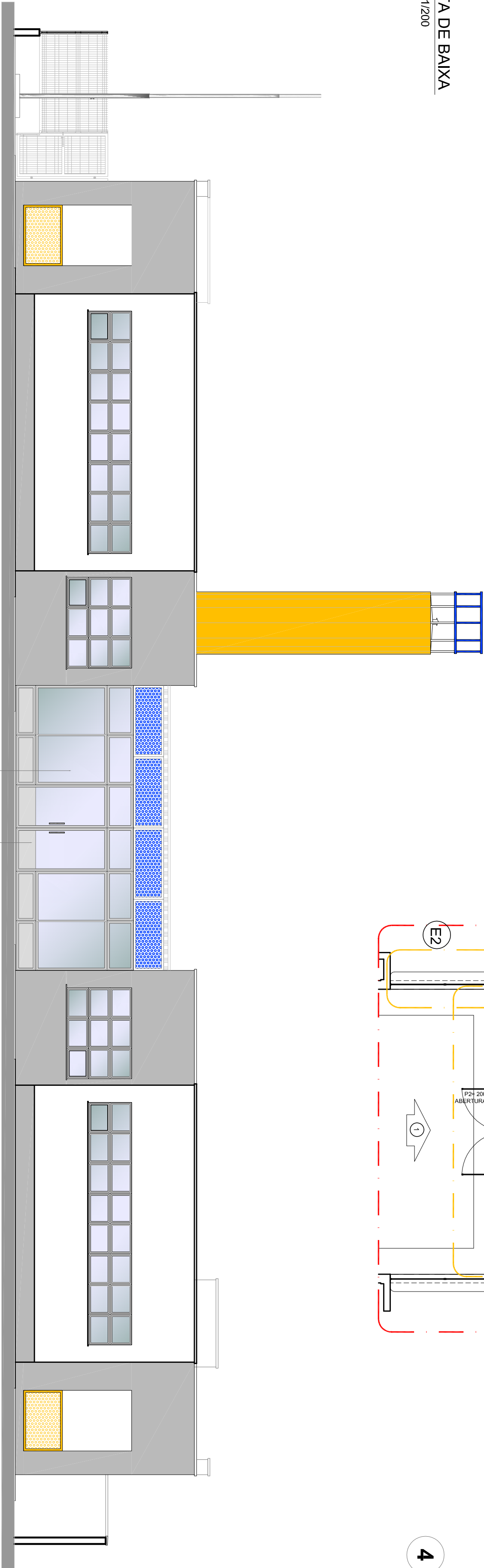

2 VISTA 1
ESCALA 1/75

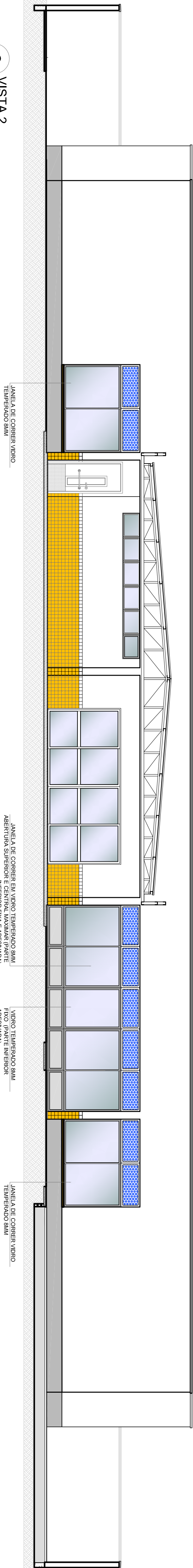

3 VISTA 2
ESCALA 1/75

OBSERVAÇÃO

ESTE PROJETO NÃO ESTÁ INCLuíDO NO ESCOPO DO PROJETO PADRÃO FNDE CRECHE PROINFÂNCIA TIPO 2, PORTANTO O MESMO SERVIRÁ APENAS COMO SUGESTÃO.

- NOTAS**
- MEDIDAS E NÍVEIS EM METROS.
 - VERIFICAR ESQUEMA EXATOS DAS PAREDES ANTES DA ESTRUTURA.
 - EM CASO DE CONFLITO DE INFORMAÇÕES ENTRE O PROJETO GRÁFICO E O MEMORIAL DESCRITIVO, PREVALERÁ A INFORMAÇÃO CONTIDA NOS DESENHOS.
 - ALERGAÇÕES NESTE PROJETO SOMENTE COM AUTORIZAÇÃO EXPRESSA DO FNDE.
 - REFERÊNCIAS:
 - PLANTAS DE QUANTITATIVOS.
 - MEMORIAL DESCRITIVO E ESPECIFICAÇÕES TÉCNICAS

LEGENDA:			INDICAÇÃO DE VISTAS
	INDICAÇÃO NÍVEIS PLANTA E CORTE		
	INDICAÇÃO DE CORTES		
	INDICAÇÃO DE FACHADAS		
	INDICAÇÃO DE PORTAS E JANELAS		

FNDE Fundação Nacional de Educação

GOVERNO FEDERAL
Ministério da Educação
PATRIAR EDUCADORA

PROJETO PADRÃO - FNDE

PROPRIETÁRIO: _____
ENDEREÇO: _____
MUNICÍPIO – UF: _____

PROPRIETÁRIO _____

RESP. TÉCNICO _____

AUTOR DO PROJETO _____

DUFO _____

ANEXO XXI

OBSERVAÇÕES:

PROJETO EXECUTIVO

PROGRAMA PROINFÂNCIA - PROJETO TIPO 2

PROJETO DE ARQUITETURA

COORDENADOR: _____
GEST. - Coordenação Geral de Infraestrutura Educacional: _____

PATÍO COBERTO

ARQ

FORMATO: A1 (841x594)
REVISÃO: 1.0
ESCALA: INDICADA
DATA EMISSÃO: JUNHO/2015
FOLHA: 18/34

1 FRALDÁRIOS
ESCALA 1/25

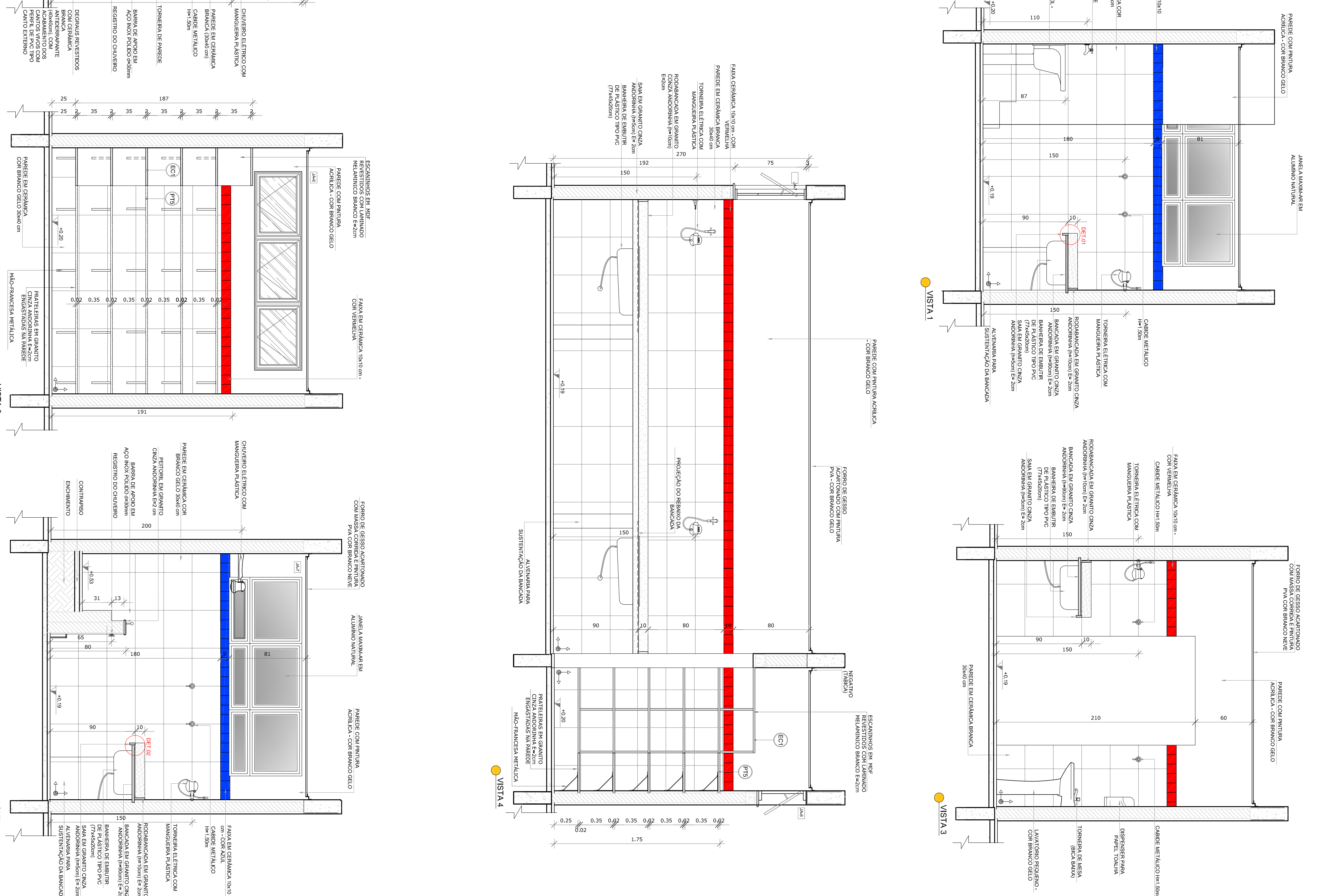
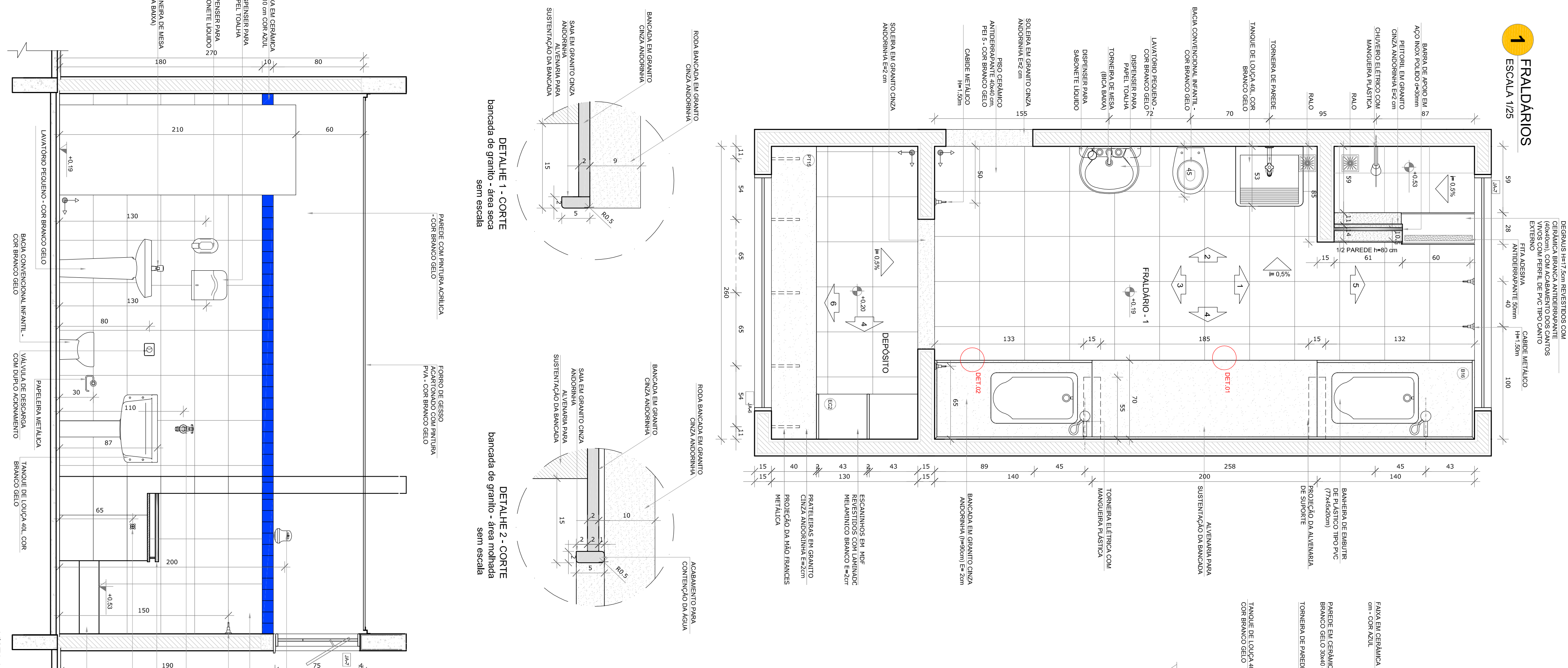

NOTAS

- MEMÓRIAS E PLANILHAS CARACTERÍSTICAS;
- VERIFICAR POSIÇÃO EXATA DOS PILARES NO PROJETO ESTRUTURAL;
- VERIFICAR DETALHES CONSTRUCTIVOS ADEQUADOS NAS PRINCIPAIS DE DETALHAMENTO;
- EM CASO DE FALTA DE INFORMAÇÕES ENTRE O PROJETO GRÁFICO E O MEMÓRIAL DESCRITIVO, PREVER A REALIZAÇÃO DE VISITA DE RECONHECIMENTO;
- ALTERAÇÕES NESTE PROJETO SOMENTE COM AUTORIZAÇÃO EXPRESSA DO FINE

REFERÊNCIAS:

- PLANTUA DE QUANTITATIVOS;
- MEMÓRIAL DESCRITIVO E ESPECIFICAÇÕES TÉCNICAS

LEGENDA:	
	INDICAÇÃO NÍVEL PLANTA E CORTE
	INDICAÇÃO DE VISTOS
	INDICAÇÃO DE CORTES
	INDICAÇÃO DE PACHAMAS
	INDICAÇÃO DE EXIOS
	ESPECIFICAÇÕES DE MATERIAS
	INDICAÇÃO DE ELEMENTOS (BANCOS, PARAFETROS E ETC.)
	INDICAÇÃO DE PORTAS E JANELAS
	INDICAÇÃO DE PONTAS E ANEIS
	INDICAÇÃO DE PONTAS E ANEIS

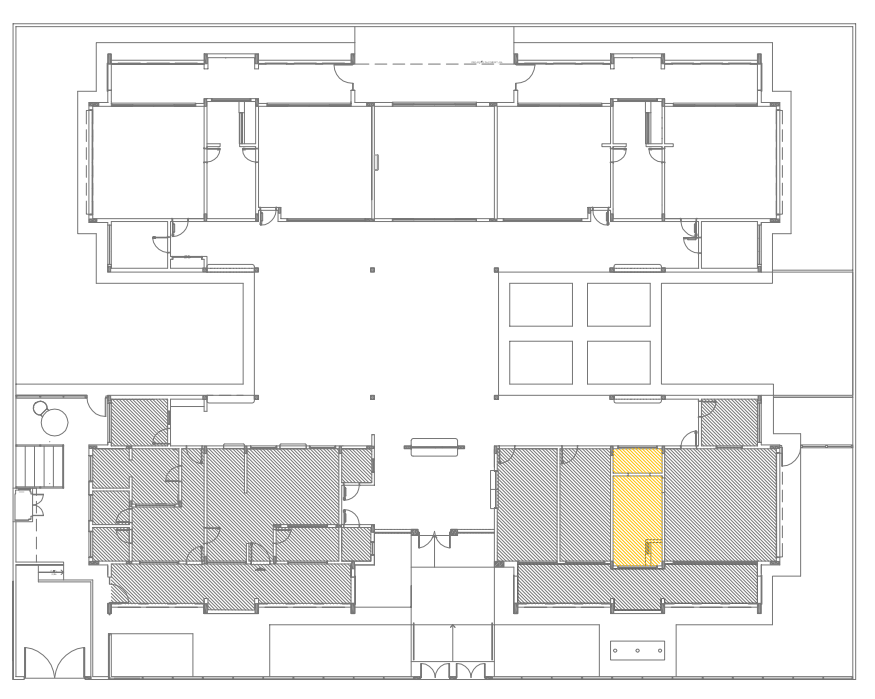

CROQUI DE REFERÊNCIA

GOVERNO FEDERAL
BRASIL
PÁTRIA EDUCADORA

FND
Fundo Nacional
de Desenvolvimento
da Educação
Ministério da
Educação

PROJETO PADRÃO - FNDE

PROPRIETÁRIO: _____	
ENDEREÇO: _____	
MUNICÍPIO – UF: _____	
PROPRIETÁRIO _____	
RESP. TÉCNICO _____	CRTA
AUTOR DO PROJETO _____	CAU
_____	PROF.

PROJETO EXECUTIVO

PROJETO DE ARQUITETURA

OCEST - Conteúdo OCEST - Estrutura Educacional	AMPLIAÇÃO DO BLOCO A FRALDÁRIO		ARQ	
	REVISÃO R.00	ESCOLA INICIADA DATA ENVIO JUN/2015		PRONCHIA 19/35
	FORMATO A1(34x58)			

1 LAVA MÃOS
ESCALA 1/25

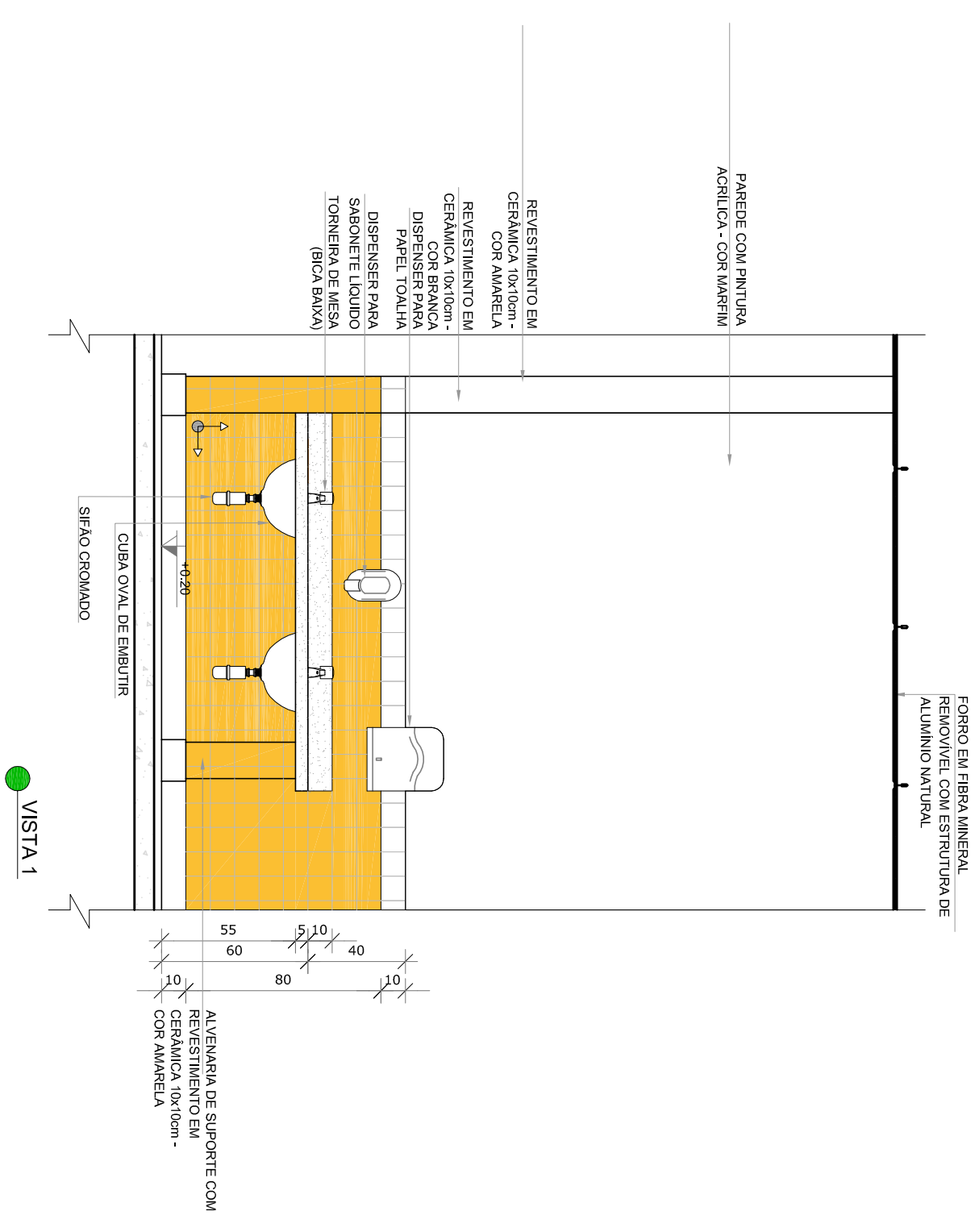
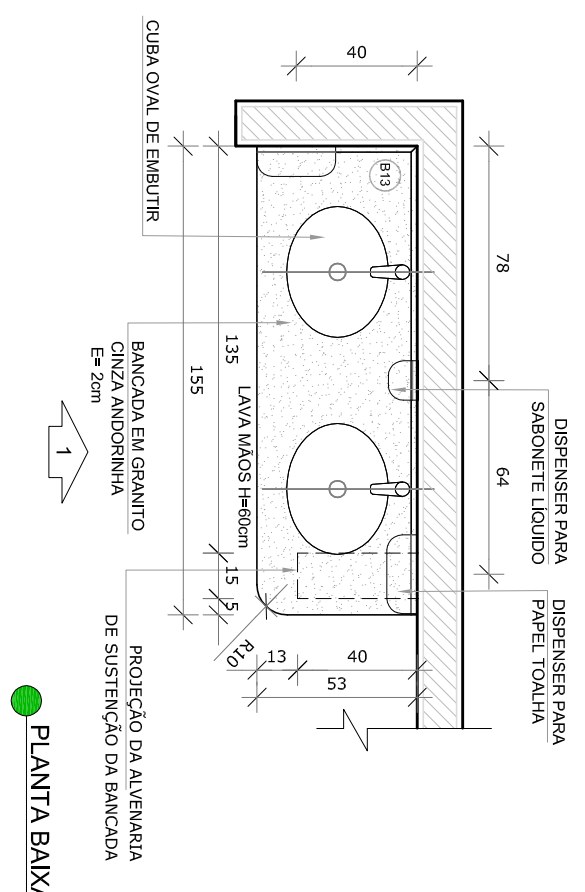

2 SOLÁRIOS
ESCALA 1/25

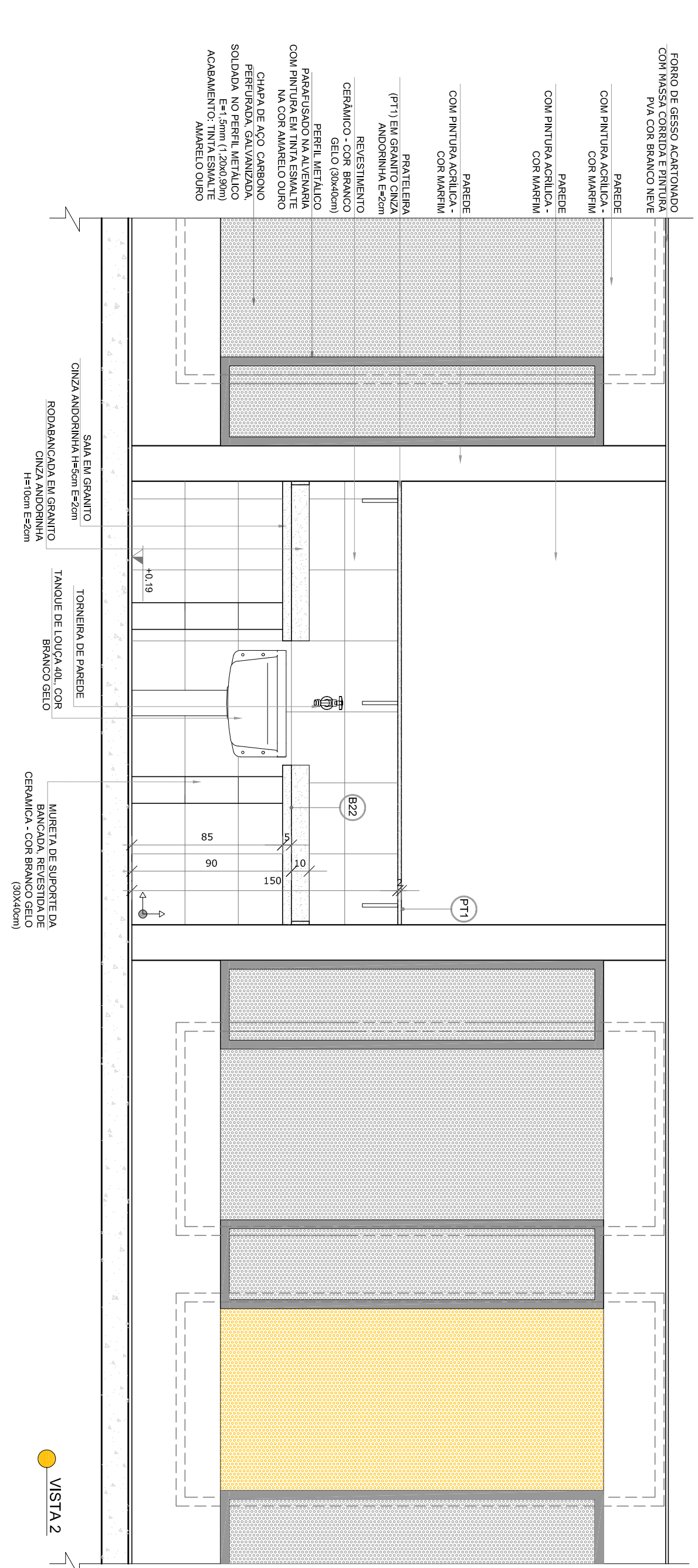
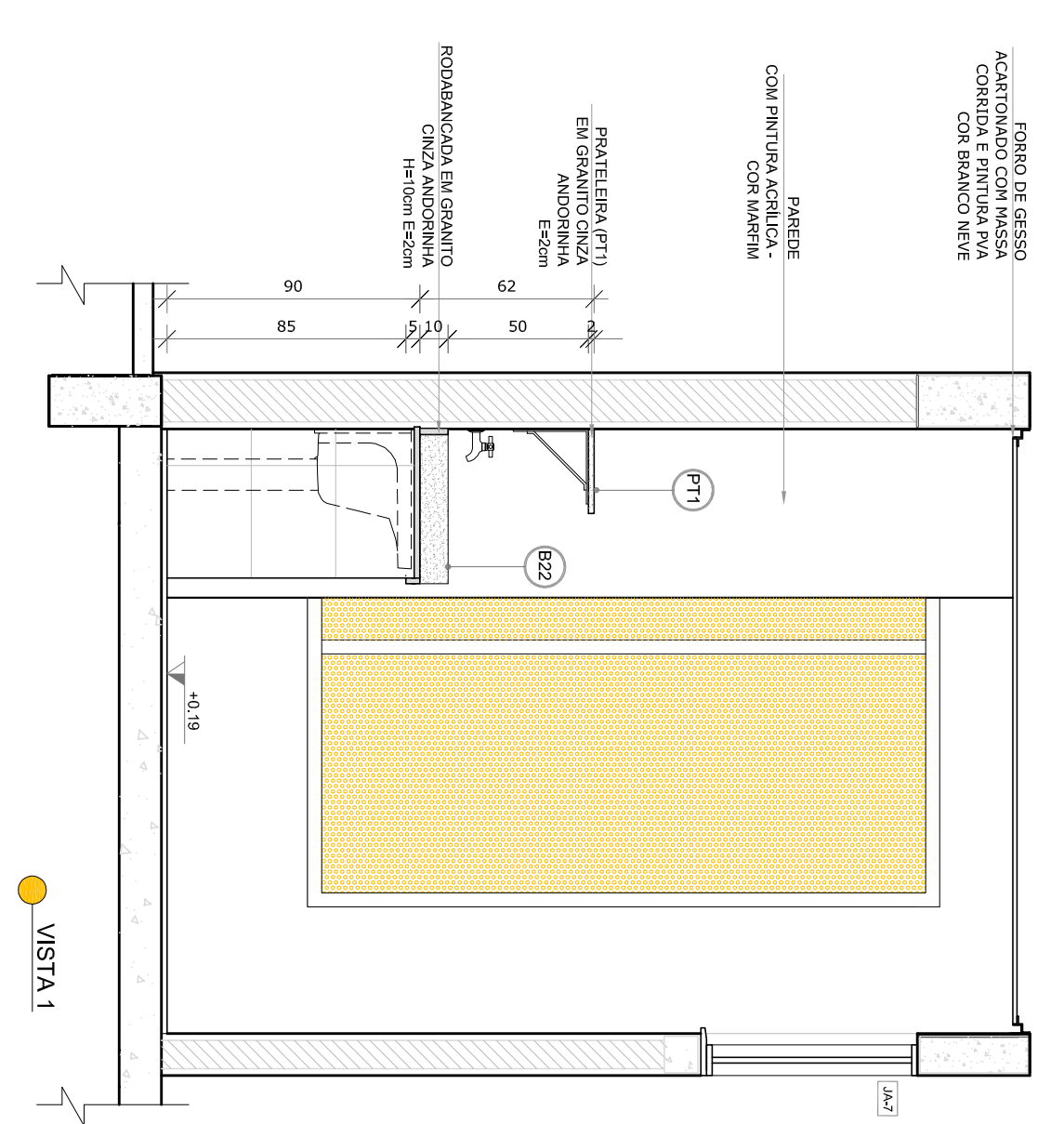
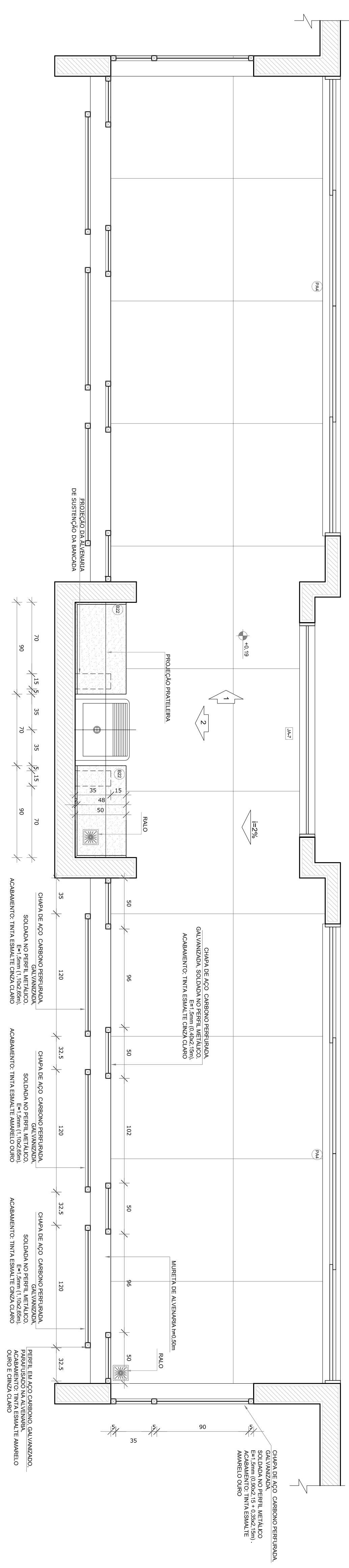



NOTA

- MEDIDAS E ANÁLISES BÁSICAS;
 - VERIFICAR POSIÇÃO ESTATUTÁRIA DO PROJETO;
 - VERIFICAR DETALHES CONSTRUTIVOS PERTINENTES NAS PLANCHAS DE DETALHAMENTO;
 - EM CASO DE CONFLITO DE INFORMAÇÕES ENTRE O PROJETO GRÁFICO E O MEMORIAL DESCRITIVO, PREVALERÁ A INFORMAÇÃO CONTIDA NOS DESENHOS;
 - ALTERAÇÕES NESTE PROJETO SOMENTE COM AUTORIZAÇÃO EXPRESSA DO FINE
- REFERÊNCIAS:

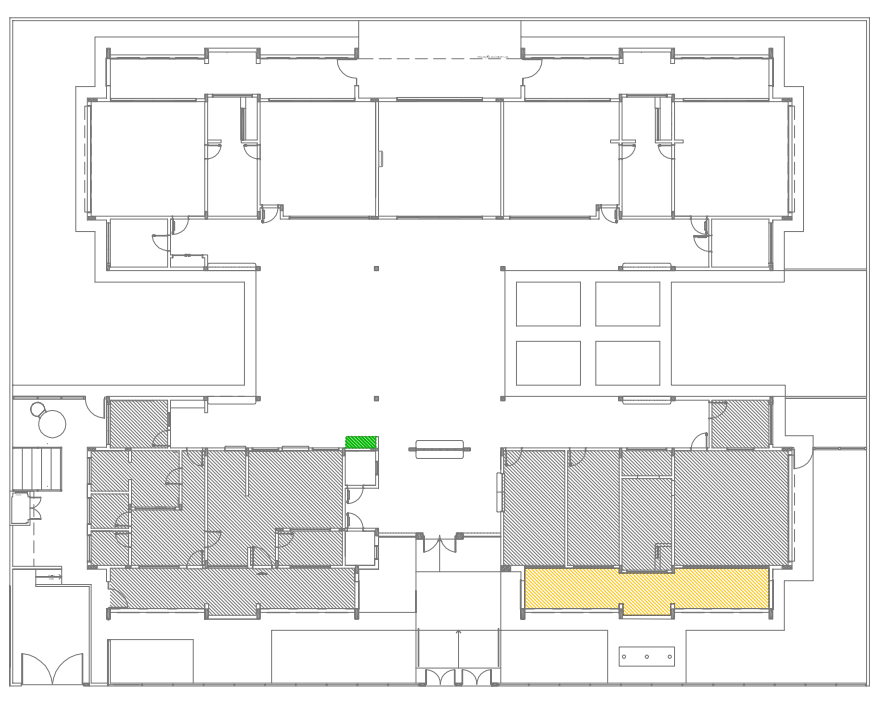
LEGENDA:	
	INDICAÇÃO NÍVEL PLANTA E CORTE
	INDICAÇÃO DE VISTOS
	ESPECIFICAÇÕES DE MATERIAS
	INDICAÇÃO DE EIXOS
	INDICAÇÃO DE ELEMENTOS (BANCOS, PARATELTAS E ETC.)
	INDICAÇÃO DE PAREDES
	INDICAÇÃO DE PORTAS E JANELAS
	INDICAÇÃO DE PACHAMAS



CROQUI DE REFERÊNCIA

<div>  <div> FUNDE Fundação Nacional do Desenvolvimento da Educação </div> </div> <div>  <div> GOVERNO FEDERAL BRASIL PATRIA EDUCADORA </div> </div>	
<div> <div>PROJETO PADRÃO - FUNDE</div> <div> <div>PROPRIETÁRIO: :</div> <div>ENDEREÇO:</div> <div>MUNICÍPIO – UF:</div> <div>PROPRIETÁRIO</div> <div>RESP. TÉCNICO</div> <div>AUTOR DO PROJETO</div> <div>DUFO</div> </div> </div>	
<div> <div>CREA</div> <div>CAU</div> </div>	<div> <div>CREA</div> <div>RA</div> </div>

ANEXO XXIV

OBSERVAÇÕES:			
PROGRAMA PROINFÂNCIA - PROJETO EXECUTIVO			
PROGRAMA PROINFÂNCIA - PROJETO TIPO 2			
COORDENADOR CCEST - Condenação Geral de Infraestrutura Educacional	AMPLIAÇÃO DO BLOCO A LAVA MÃOS E SOLÁRIOS		ARQ
FORMADOR ALICE HENRIQUE	TERCEIRO R.00	ESQUA 1/25	PRÁTICA 21/35
		DATA DEBASTÃO JUNHO/2015	