



ESTADO DO RIO GRANDE DO SUL  
MUNICIPIO DE SÃO VICENTE DO SUL  
SECRETARIA MUNICIPAL DE SAUDE

PESQUISA DE PREÇO

Solicito o fornecimento de orçamento:

Item	Quant.	Unidade	Descrição do Produto	Valor Unitário	Valor Total
01	150 M <sup>2</sup> linear	metro	Rodapé 05 cm de altura Poliestireno Branco fixação com bucha.	13,50	2025,00
02	09	KG	Adesivo acrilico de base aquosa /cola contato para aplicacao de vinilico	185,00	1.665,00
03	82,88 M <sup>2</sup>	metro	Piso Vinilico E 2MM,	180,00	14.256,00
04	15	un	Adesivo de montagem do rodape 380g	48,90	733,50

DADOS CADASTRAIS DA EMPRESA E CONDIÇÕES PROPOSTA:

Nome: Luis Egidio Nicola

CNPJ: 09.024.193/0001-95

Endereço: Rua Brasil 572

Cidade: SÃO VICENTE DO SUL

CEP: 97420-000

Telefone: 3257-2503

E-mail:

Validade da Proposta:

Condições de pagamento: em até 30 (trinta dias) após entrega definitiva do produto

Prazo de entrega:

Dados Bancários: Bco \_\_\_\_\_ Ag: \_\_\_\_\_ C/C \_\_\_\_\_

São Vicente do Sul 20 de agosto 2024

Assinatura representante e Carimbo da Empresa

LUIS EGÍDIO NICOLA  
CNPJ: 09.024.193/0001-95  
F.: 3257 2503 / 9 9905 4846  
Rua Brasil, 792 - SVS

Pesquisa de preço realizada pela  
servidora Gilda Almeida  
Na data de: 20/08/2024





Beltrame  
gravando áudio...

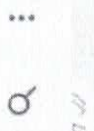

09:47

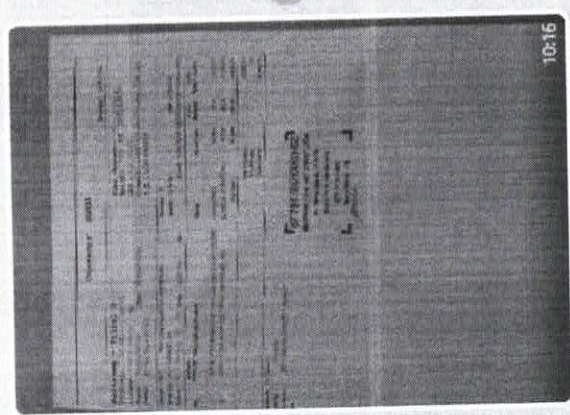

10:16

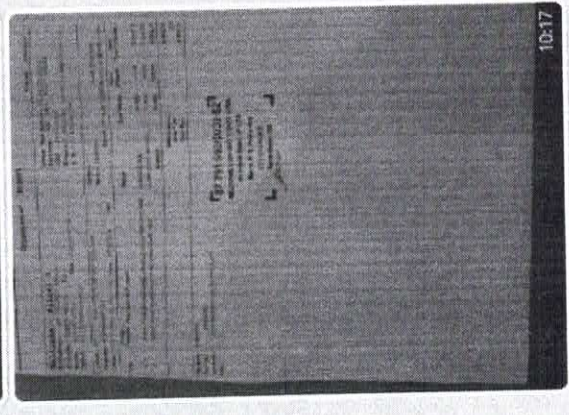

10:17

roda pé nao tem? 10:17



Digite uma mensagem



:17

:16

:13

:13

:09

:08

:03



:36

:34





Beltrame

Hoje às 10:57

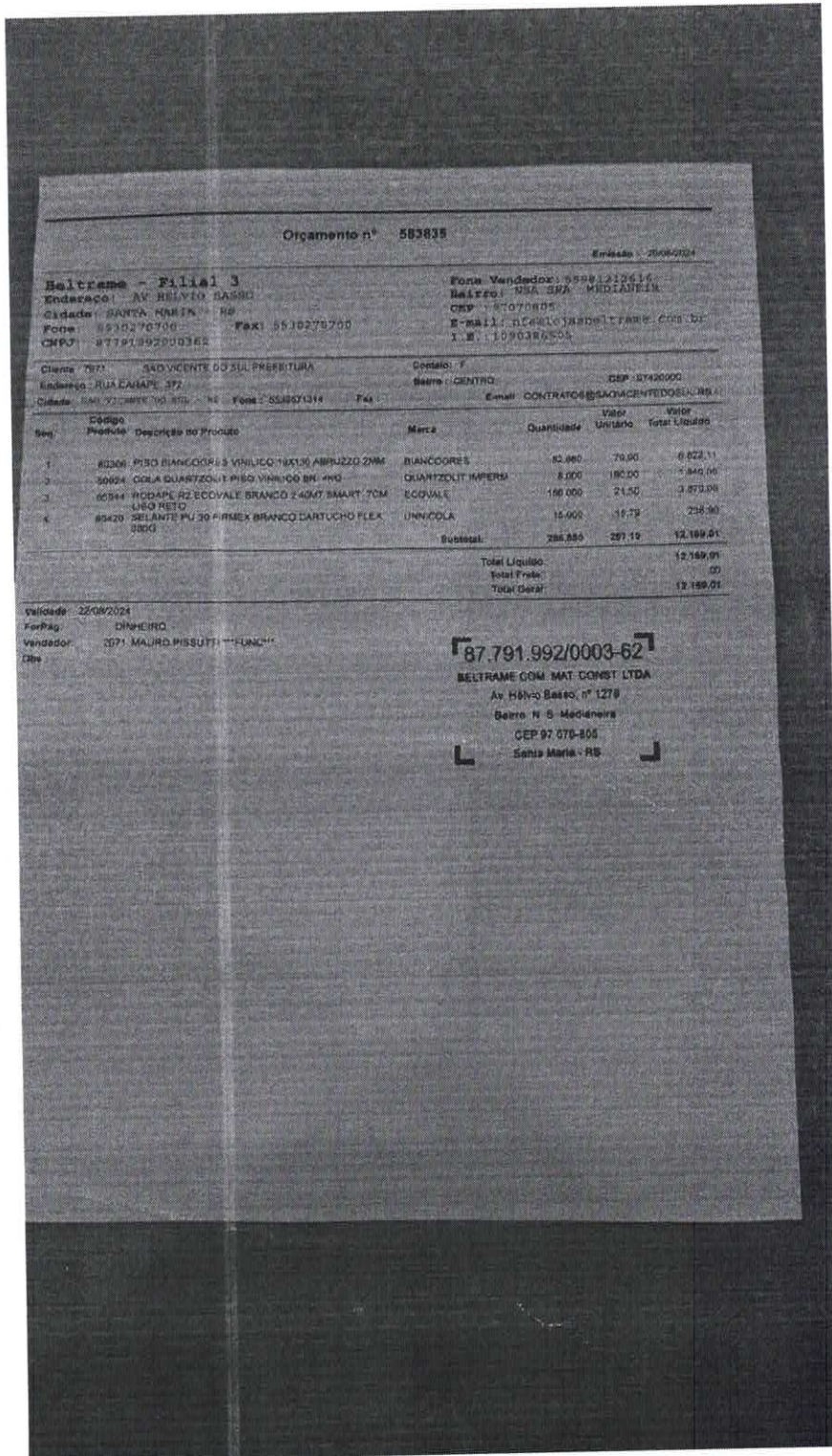

Orçamento n° 583838

Emissão: 20/08/2024

Beltrame - Filial 3  
Endereço: AV HELVIO BASCO  
Cidade: SANTA MARIA - RS  
Fone: 5510270700 Fax: 5510270700  
CNPJ: 87791992000362

Fone Vendedor: 55991212616  
Beltrame: SRA SRA MEDIANEIRA  
CEP: 97070-005  
E-mail: nfe@beltrame.com.br  
I.E.: 1090386505

Cliente: 7872 SAO VICENTE DO SUL PREBITURA  
Endereço: RUA CAMAPE, 372  
Cidade: SAO VICENTE DO SUL - RS Fone: 553551314 Fax:

Contato: F  
Bairro: CENTRO CEP: 97430000  
E-mail: CONTRATOS@SAOVICENTEDOSUL.RS

Seq.	Código Produto	Descrição do Produto	Marca	Quantidade	Valor Unitário	Valor Total Liquidado
1	82306	PISO BIANCOORES VINILICO 1MX1,30 ABRUZZO 2MM	BIANCOORES	62,980	79,00	6,422,11
2	50604	COILA QUARTZOLIT PISO VINILICO 8X40 4HD	QUARTZOLIT IMPERIA	8,000	180,00	1,440,00
3	10394	MODULO AZ ECOVALE BRANCO 2,40X7 SMART 7CM LISO RETO	ECOVALE	100,000	21,00	2,100,00
4	85420	SELANTE PU 30 FIMEX BRANCO DARTUCHO FLEX 380G	UNN-COLA	15,900	15,75	248,90
Subtotal:				286,880	287,75	12.169,01
				Total Liquidado:		12.169,01
				Total Frete:		00
				Total Geral:		12.169,01

Validado: 22/08/2024  
ForPag: DINHEIRO  
Vendedor: 3571 MALURO PISSUTTI - FUNCION

87.791.992/0003-62  
BELTRAME GOM. MAT. CONST. LTDA  
Av Helvio Basco, nº 1278  
Bairro N 5 - Médianeira  
CEP 97 070-005  
Santa Maria - RS





Beltrame

Hoje às 13:39



Orçamento nº 583835

Empenho: 2024/02024

**Beltrame - Filial 3**  
 Endereço: AV HENRIQ BASSO  
 Cidade: SANTA MARIA - RS  
 Fone: 5530270700 Fax: 5539270700  
 CNPJ: 87791992000162

Forma Vendido: 55390213616  
 Bairro: NSB SBR. MEDIANEIP.  
 CEP: 97070805  
 E-mail: rlf6815@beltrame.com.br  
 I.E.: 109088505

Grande: 7371 - SAO VICENTE DO SUL PREFEITURA  
 Endereço: RUA CARAPE, 372  
 Cidade: SAO VICENTE DO SUL - RS Fone: 5052571114 Fax:

Contato: F. BELTRAME  
 Bairro: CENTRO CEP: 97209000  
 E-mail: CONTRATOS@SINOVICENTEOSUL.RS

Seq.	Código Produto	Descrição do Produto	Marca	Quantidade	Unidade	Valor Unit.	Valor Total
1	80286	PISO BRANCO BRANCO VINILICO 18X150 ABRUZZO 2MM	BIANCOCORES	62,860	M <sup>2</sup>	79,00	6.522,11
2	50294	OCIA QUARTZOLIT PISO VINILICO BR 4KG	QUARTZOLIT IMPERM	3,000	KG	160,00	1.440,00
3	65544	RODAPE PERFECCIONALE BRANCO 2,4MT SMART 70M	ECCOVALE	180,000	M	21,50	3.870,00
4	80420	SELANTE PU 30 FURMEX BRANCO CARTUCHO FLEX 3603	UNINICOLA	15,000	KG	15,79	236,80
Subtotal:						205,890	207,18
Total Líquido:							12.169,01
Total Bruto:							12.169,01
Total Geral:							12.169,01

Validade: 22/08/2024  
 ForPag: DINHEIRO  
 Vendedor: 2071 MAURO PISSUTTI "FUNC"   
 Obs:

**87.791.992/0003-62**  
**BELTRAME COM MAT CONST LTDA**  
 Av. Hênio Basso, nº 1276  
 Bairro: N. S. Medianeira  
 CEP: 97.070-805  
 Santa Maria - RS