



WWW.SMOUTDOOR.COM.BR
COMERCIAL@SMOUTDOOR.COM.BR
CEL:55996520460

RSC 287 NUMERO 4975
97110-030 - SANTA MARIA/RS
CNPJ 03.835.823/0001/25

Ficha de Faturamento 100663598

Autorização/PI R100663598 / 100663598 Liberação
Solicitação 25/03/25 Confirmação 04/04/25
Produto CLARO IND T SEM LUZ
Agência
Vendedor LUCAS
Cliente
CLARO
/ LUCAS



8 OUTDOOR SEM ILUMINAÇÃO

Ins./Tot Mr. Unitário Ac/Dc Mr. Total

2 Bi-Semana: 16-2025 (07/04/2025 a 20/04/2025)

✓☆☆ 050 SANTA MARIA-CENTRO, RUA DOS ANDRADAS ESQUINA RUA 1.397,00 R\$ 1.397,00
FLORIANO PEIXOTO BAIRRO

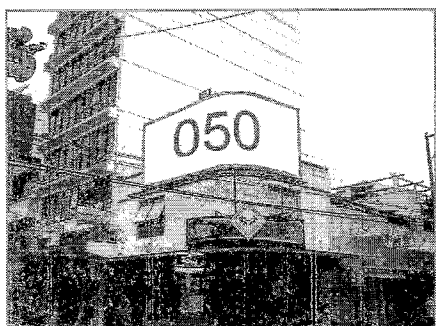

Centro de Compras; Ensino Fund., Médio e Faculdade; Shopping

✓☆☆ 071 SANTA MARIA-MEDIANEIRA, AV. HELVIO BASSO /ÂNGELO 1.397,00 R\$ 1.397,00
BOLSON, FRENTE A HYUNDAI PRÓX LAR VOVOZINHAS

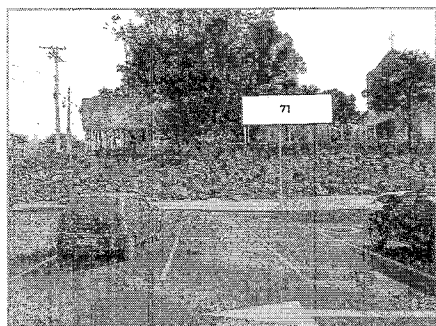

Centro de Compras; Entrada da cidade; Supermercado

2 Bi-Semana: 18-2025 (21/04/2025 a 04/05/2025)

✓☆☆ 131 SANTA MARIA-CAMOBI, RSC 287, KM 240, N 1664, BAIRRO 1.397,00 R\$ 1.397,00
CERRITO FACE CAMOBI

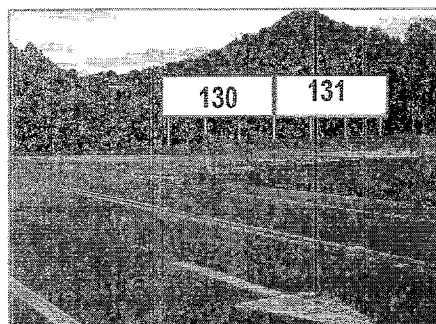

R\$ 1.397,00

1.397,00

SANTA MARIA -TANCREDO NEVES, BR 287 X AVENIDA PAULO LAUDA TREVO ENTRADA DA T NEVES FACE ENTRADA BAIRRO

175

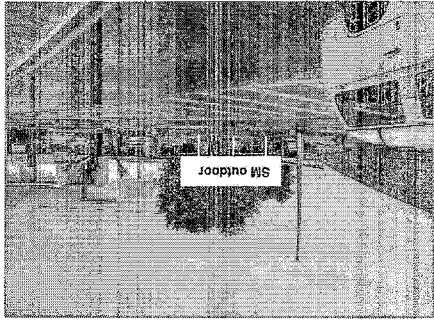

Bi-Semana: 20-2025 (05/05/2025 a 18/05/2025)

R\$ 1.397,00

1.397,00

SANTA MARIA-ITARARE, RUA SILVA JARDIM JUNTO A ROTULA DA EUCLIDES DA CUNHA A

053

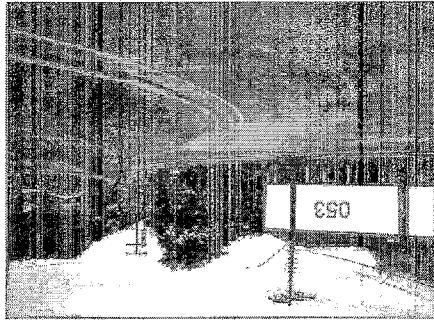

Centro de Compras, Escola Ensino Médio, Supermercado

R\$ 1.397,00

1.397,00

SANTA MARIA-PARQUE SARANDI, RS 509, FAIXA DE CAMOBI - PRÓX.SINALEIRA OSV. CRUZ - PARQUE SARANDI FACE CAMOBI_B

127

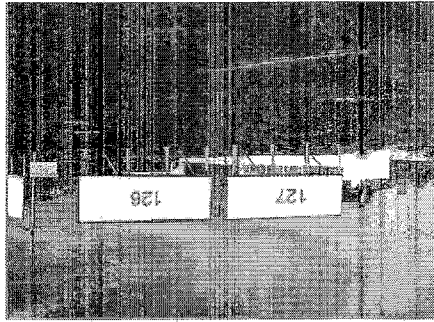

Clube recreativo, Entrada da cidade, Hospital, Rodovia, Supermercado, Universidade

2 Bi-Semana: 22-2025 (19/05/2025 a 01/06/2025)

✓☆☆ 146 SANTA MARIA-CAMOBÍ, RST 287, FAIXA NOVA DE CAMOBÍ - 2505 FACE CAMOBÍ 1.397,00 R\$ 1.397,00

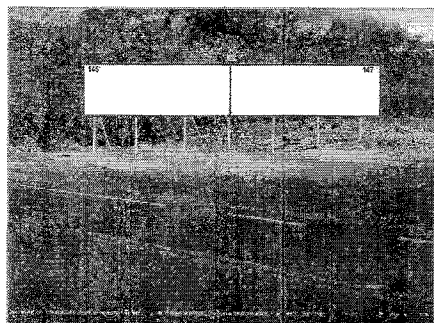

→ Aeroporto; Entrada da cidade; Hospital; Parque de exposições; Rodovia; Supermercado; Universidade

✓☆☆ 025 SANTA MARIA-CENTRO, AV. N. SRA MEDIANEIRA, EM FTE REST. VERA CRUZ MEDIANEIRA 1.397,00 R\$ 1.397,00

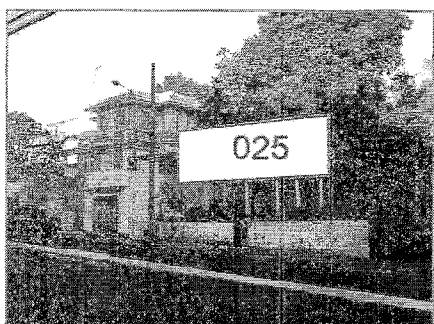

→ Centro de Compras; Escola Ensino Fundamental; Parque de exposições; Shopping; Supermercado

Itinerário → Geradores de Fluxo ☆ Nobres ✓ Confirmados 8 R\$ 11.176,00 R\$ 11.176,00

Produtos	Descrição	Un.	Quantidade	Vir. Unitário	Ac/Dc	Vir. Total
8	IMPRESSÃO LONADO	UN	2,00	R\$ 990,00		R\$ 1.980,00
			2,00			R\$ 1.980,00

↪ Faturar reserva

Total Geral
R\$ 13.156,00

Faturar em/Vencimento/Valor

Autorizo em ____/____/____

SM COMUNICAÇÃO VISUAL LTDA

CLARO



WWW.SMOUTDOOR.COM.BR
COMERCIAL@SMOUTDOOR.COM.BR
CEL:55996520460

RSC 287 NUMERO 4975
97110-030 - SANTA MARIA/RS
CNPJ: 03.835.823/0001/25

Ficha de Faturamento 100663560

Autorização/PI

Solicitação 17/03/25

Produto

Agência

Vendedor CRIS LIRIA

Cliente

LEVE MAIS

/ CRIS LIRIA

Liberação

Confirmação 15/04/25



4 OUTDOOR SEM ILUMINAÇÃO

Ins./Tot Vir. Unitário Ac/Dc Vir. Total

1 Bi-Semana: 20-2025 (05/05/2025 a 18/05/2025)

✓☆☆ 071 SANTA MARIA-MEDIANEIRA, AV. HELVIO BASSO /ÂNGELO BOLSON, FRENTE A HYUNDAI PRÓX LAR VOVOZINHAS 1.397,00 R\$ 1.397,00

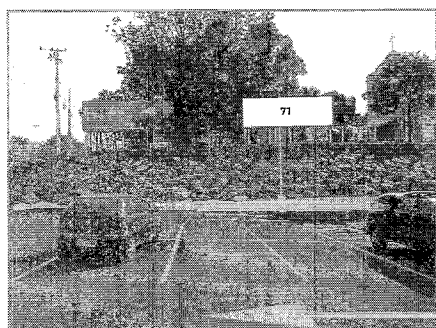

Centro de Compras; Entrada da cidade; Supermercado

1 Bi-Semana: 22-2025 (19/05/2025 a 01/06/2025)

✓☆☆ 071 SANTA MARIA-MEDIANEIRA, AV. HELVIO BASSO /ÂNGELO BOLSON, FRENTE A HYUNDAI PRÓX LAR VOVOZINHAS 1.397,00 R\$ 1.397,00

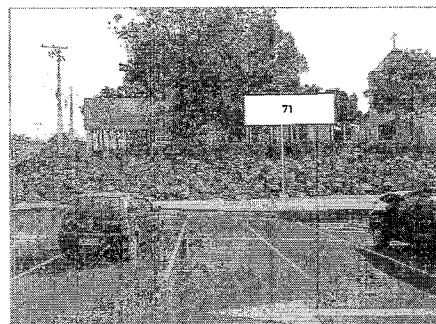

Centro de Compras; Entrada da cidade; Supermercado

BI-Semana: 24-2025 (02/06/2025 a 15/06/2025) 071 SANTA MARIA-MEDIANEIRA, AV. HELVIO BASSO /ANGELO BOLSON, FRENTE A HYUNDAI PRÓX LAR VOVOZINHAS 1.397,00 R\$ 1.397,00



Centro de Compras, Entrada da cidade, Supermercado

BI-Semana: 26-2025 (16/06/2025 a 29/06/2025)

071 SANTA MARIA-MEDIANEIRA, AV. HELVIO BASSO /ANGELO BOLSON, FRENTE A HYUNDAI PRÓX LAR VOVOZINHAS 1.397,00 R\$ 1.397,00

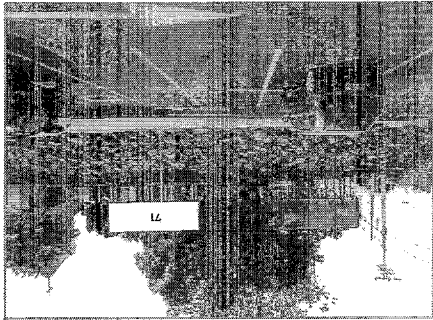

Centro de Compras, Entrada da cidade, Supermercado

Itinerário Cerradores de Fluxo Nobres Confirmados 4 R\$ 5.588,00 R\$ 5.588,00

Produtos	Descrição	Un.	Quantidade	Vir. Unitário	Ac/Dc	Vir. Total
8	IMPRESSÃO LONADO	UN	1,00	R\$ 990,00		R\$ 990,00
			1,00			R\$ 990,00

Total Card
R\$ 6.578,00

Faturam/Vencimento/Valor

Formas de pagamento

Customizado

- 15/04/2025 6.578,00

Autorizo em / /

SM COMUNICAÇÃO VISUAL LTDA

LEVE MAIS



WWW.SMOUTDOOR.COM.BR
COMERCIAL@SMOUTDOOR.COM.BR
CEL:55996520460

RSC 287 NUMERO 4975
97110-030 - SANTA MARIA/RS
CNPJ: 03.835.823/0001/25

Ficha de Faturamento 100663302

Autorização/PI
Solicitação 26/11/24
Produto
Agência
Vendedor ANGELITA

Cliente
MULHERES DO AGRO
/ VALERIA

Liberação
Confirmação



OUTDOOR SEM ILUMINAÇÃO

Bi-Semana: 14-2025 (24/03/2025 a 06/04/2025)

	Ins./Tot	Vir. Unitário	Ac/Dc	Vir. Total
✓ 209 B RESTINGA SECA, RODOVIA RS 149, ACESSO A SÃO JOAO DO POLESINE FACE SANTUÁRIO		1.397,00		R\$ 1.397,00

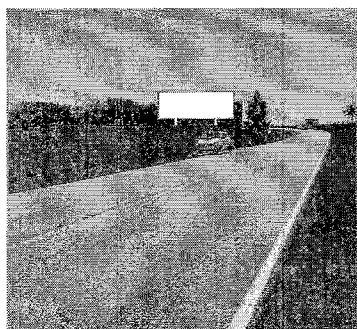

Itinerário Geradores de Fluxo Nobres Confirmados

1	R\$ 1.397,00	R\$ 1.397,00
---	--------------	--------------

Produtos	Descrição	Un.	Quantidade	Vir. Unitário	Ac/Dc	Vir. Total
8	IMPRESSÃO LONADO	UN	1,00	R\$ 990,00		R\$ 990,00
			1,00			R\$ 990,00

Total Geral
R\$ 2.387,00

Faturam/Vencimento/Valor

Autorizo em ____/____/____

SM COMUNICAÇÃO VISUAL LTDA

MULHERES DO AGRO