

CORTE D
Escala: 1:50

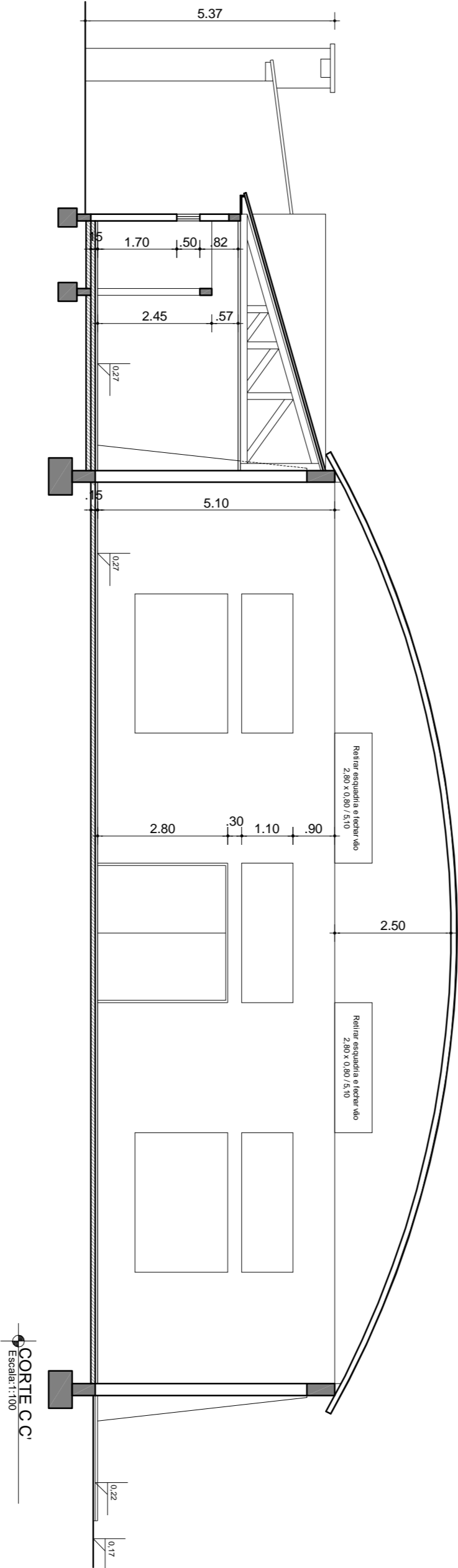

CORTE B
Escala: 1:50



CORTE C
Escala: 1:50

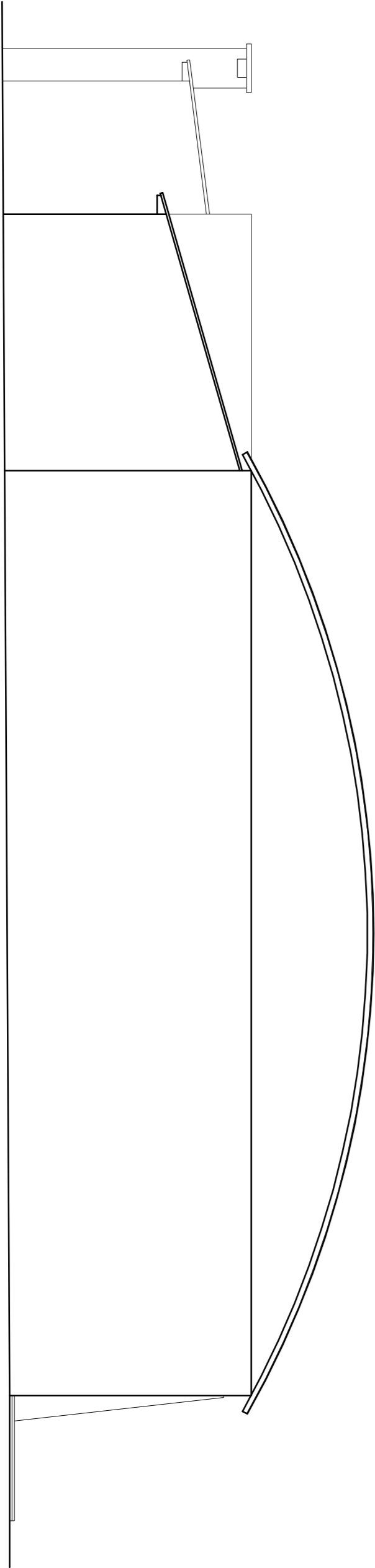

FACHADA OESTE
Escala: 1:50

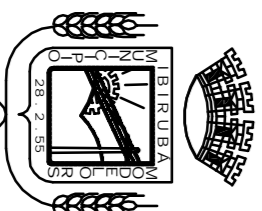

MUNICÍPIO DE IBIRUBÁ

REFORMA E AMPLIAÇÃO DE QUADRA POLESPORTIVA

OBRA: USO: QUADRA POLESPORTIVA COBERTA

PROPRIETÁRIO: MUNICÍPIO DE IBIRUBÁ

PROJETO: ROBERTO SÁBATO ALVES TORRES

ÁREA: 1.046,15 M²

DESENHO: NOVENO/2017

PRANCHA: 3/6

PLANTAS

PROJETO ARQUITETÔNICO

EXECUÇÃO