

Corte BB'
1:50

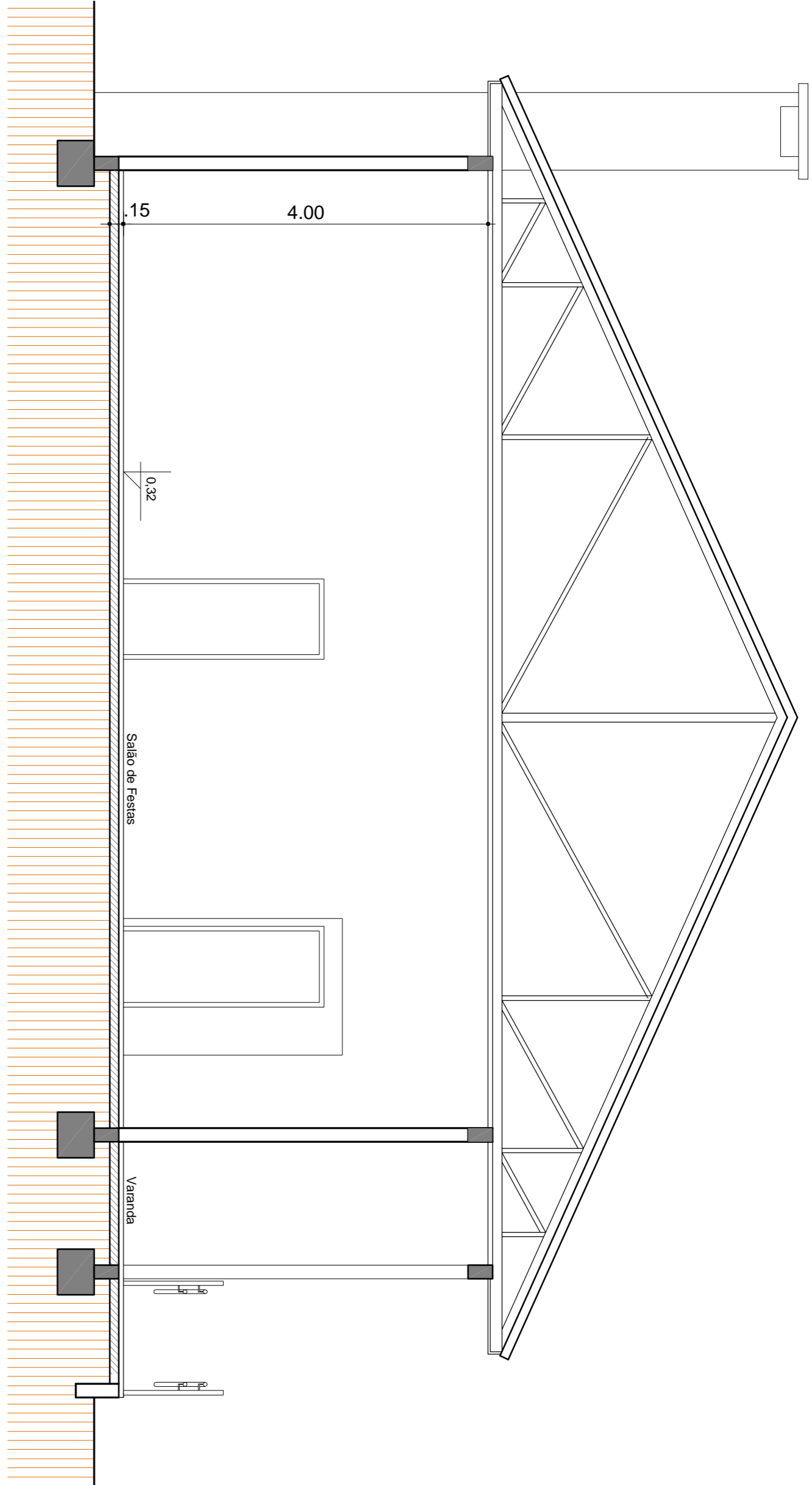

Corte AA'
1:50

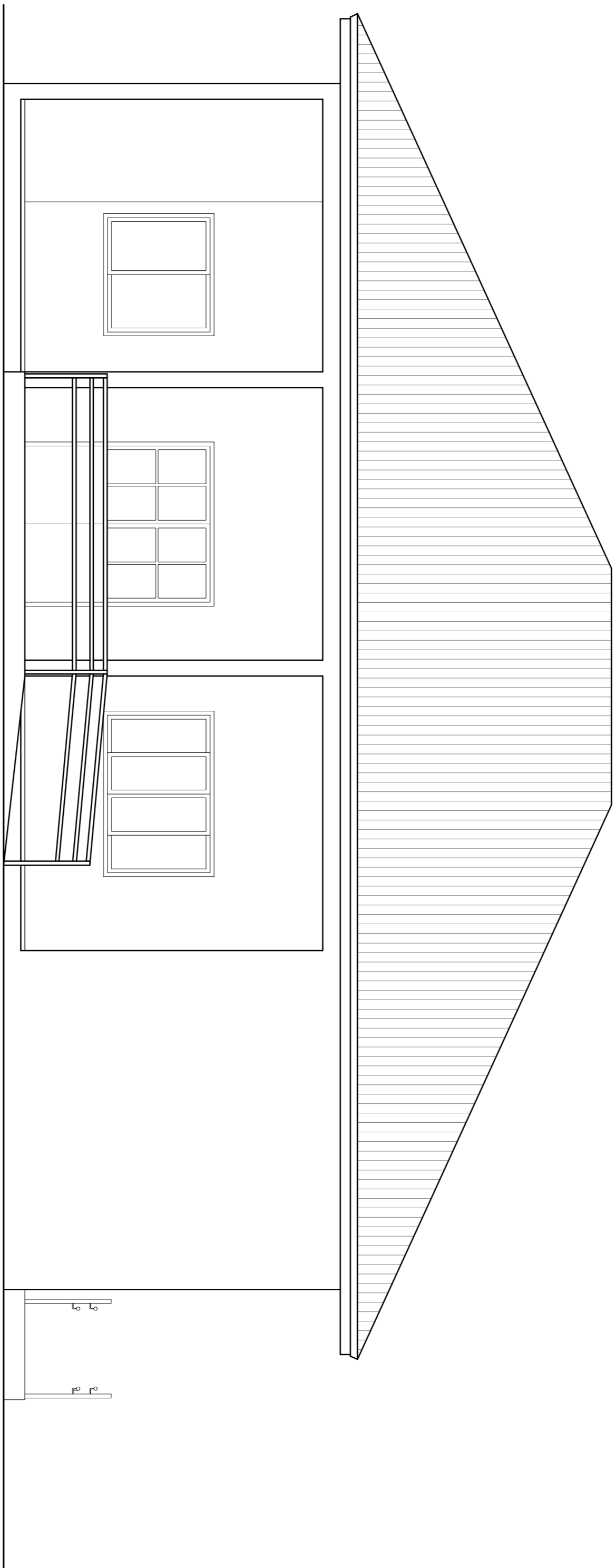

FACHADA NORTE
1:50

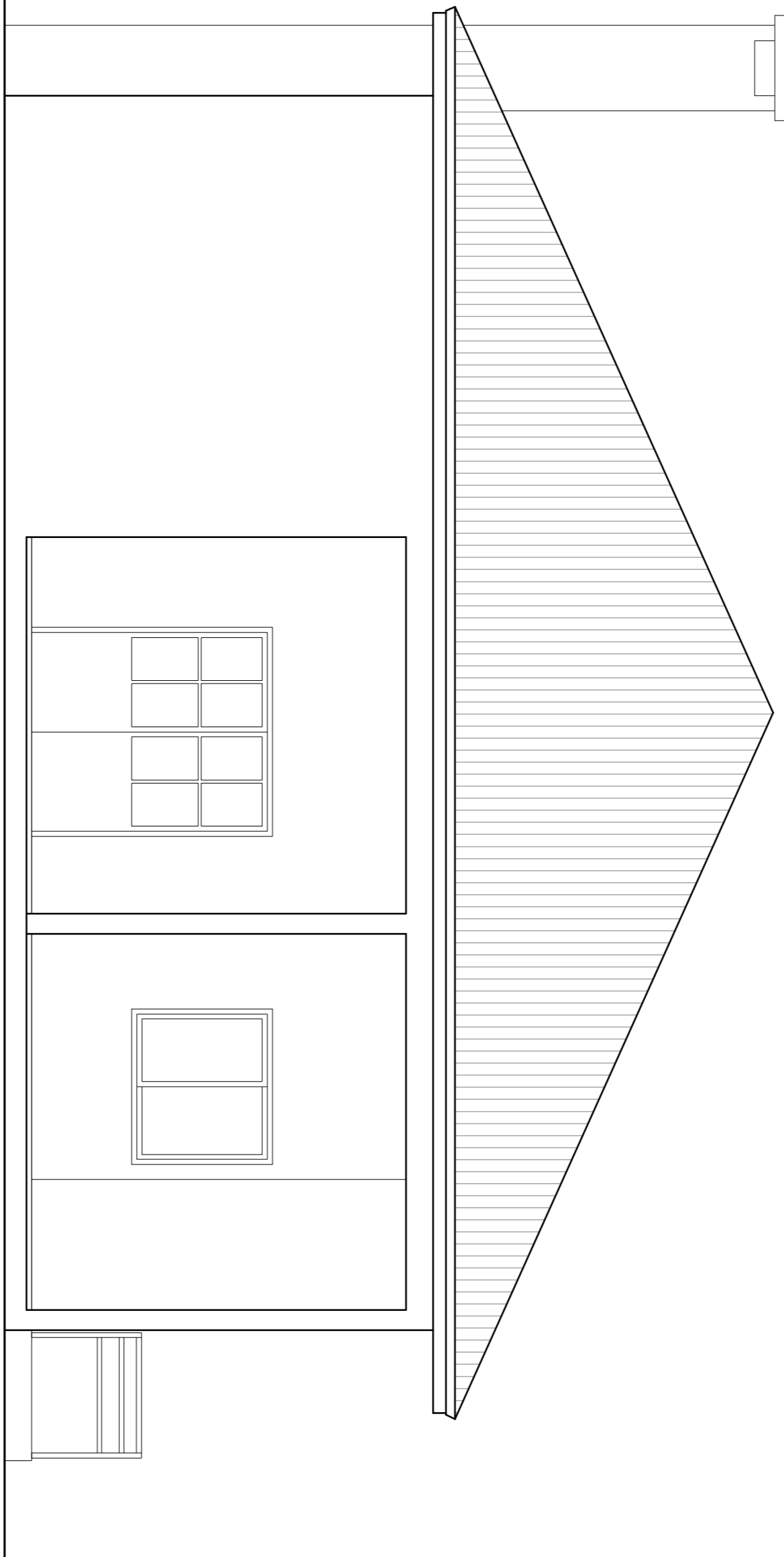

FACHADA LESTE
1:50



MUNICÍPIO DE IBIRUBÁ

SEDE SOCIAL BAIRRO JARDIM

OBRA

LOCALIZAÇÃO Rua Ouri Alas, nº 161 - Bairro Jardim - Ibirubá, RS

PROPRIETÁRIO

MUNICÍPIO DE IBIRUBÁ

PROJETO

ROBERTA SIQUEIRA ALBERTI DURGON
Arq. e Urbanista - RBRUBÁ

DESENHO

AGO 2014

PRANCHA

2/4

ÁREA

188,19 m²

PLANTA

CORTES E FACHADAS

EXECUÇÃO