

Coordenadas (SIRGAS UTM):

Início:
29°45'36.6"S
51°51'40.2"W

Localização da obra ●

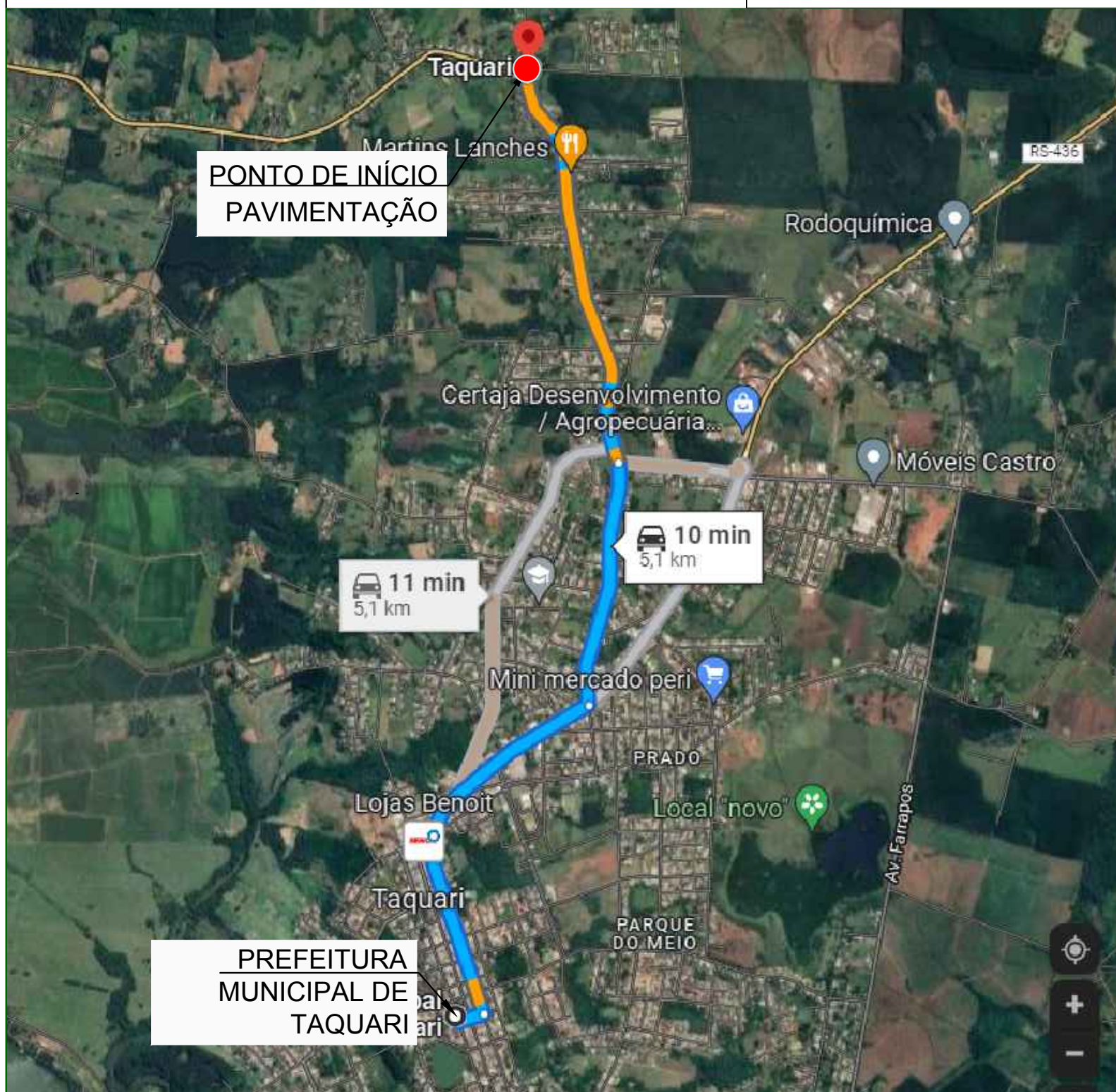

Documento assinado digitalmente
gov.br SAMIA PATRICIA DA SILVA OLIVEIRA
Data: 23/03/2023 12:24:11-0300
Verifique em <https://validar.iti.gov.br>

REVISÃO	DESCRIÇÃO	DATA	VISTO

ASSUNTO: PROJETO PAVIMENTAÇÃO - SITUAÇÃO

ENDEREÇO: Rua Francisco Antônio Bittencourt, Bairro Rincão - Taquari / RS

TÍTULO: PROJETO DE PAVIMENTAÇÃO EM BLOCOS INTERTRAVADOS (PVS)

	PROPRIETÁRIO: _____ PREFEITURA DE TAQUARI	PRANCHA Nº: 01
	RESPONSÁVEL TÉCNICO PELO PROJETO _____ SÂMIA P. S. OLIVEIRA - CREA RS 248304	

2.795,22 m ² ÁREA	INDICADA ESCALA	Julho/2021 DATA	0 REVISÃO
--	---------------------------	---------------------------	---------------------

PLANTA DE SITUAÇÃO
ESCALA: 1/25.000

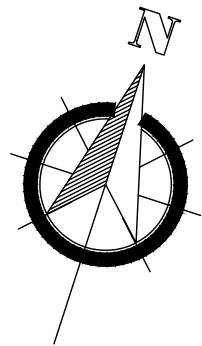

Coordenadas (SIRGAS UTM):

Início:

29°45'36.6"S

51°51'40.2"W

Localização da obra 



Documento assinado digitalmente
gov.br SAMIA PATRICIA DA SILVA OLIVEIRA
Data: 23/03/2023 12:24:11-0300
Verifique em <https://validar.it.gov.br>

REVISÃO	DESCRIÇÃO	DATA	VISTO

ASSUNTO: PROJETO PAVIMENTAÇÃO - LOCALIZAÇÃO

ENDEREÇO: Rua Francisco Antônio Bittencourt, Bairro Rincão - Taquari / RS

TÍTULO: PROJETO DE PAVIMENTAÇÃO EM BLOCOS INTERTRAVADOS (PVS)

	PROPRIETÁRIO: _____ PREFEITURA DE TAQUARI	PRANCHA Nº: 02
	RESPONSÁVEL TÉCNICO PELO PROJETO _____ SÂMIA P. S. OLIVEIRA - CREA RS 248304	

PLANTA DE LOCALIZAÇÃO
ESCALA: 1/2.250

2.795,22 m ²	INDICADA	Julho/2021	0
ÁREA	ESCALA	DATA	REVISÃO

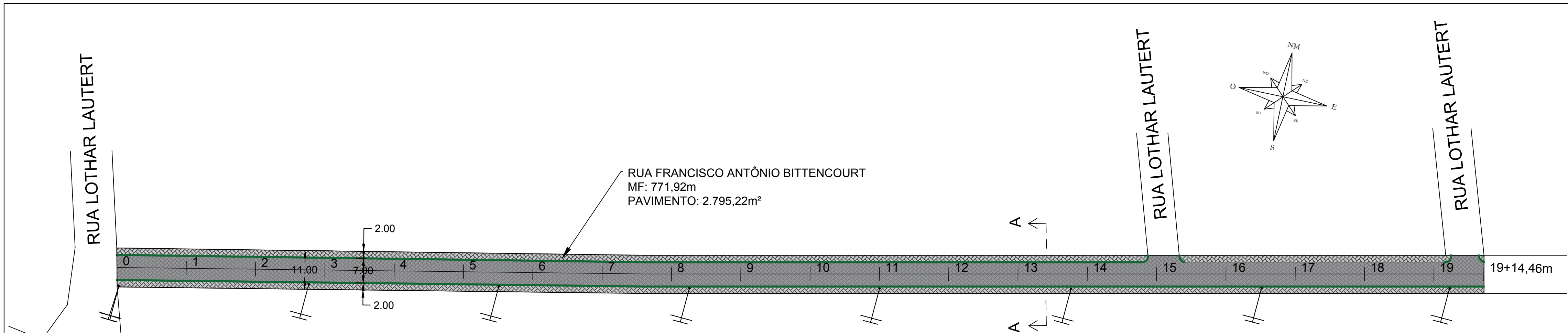

**RUA FRANCISCO ANTÔNIO BITTENCOURT
(394,46m)**

PROJETO GEOMÉTRICO
ESCALA 1:750

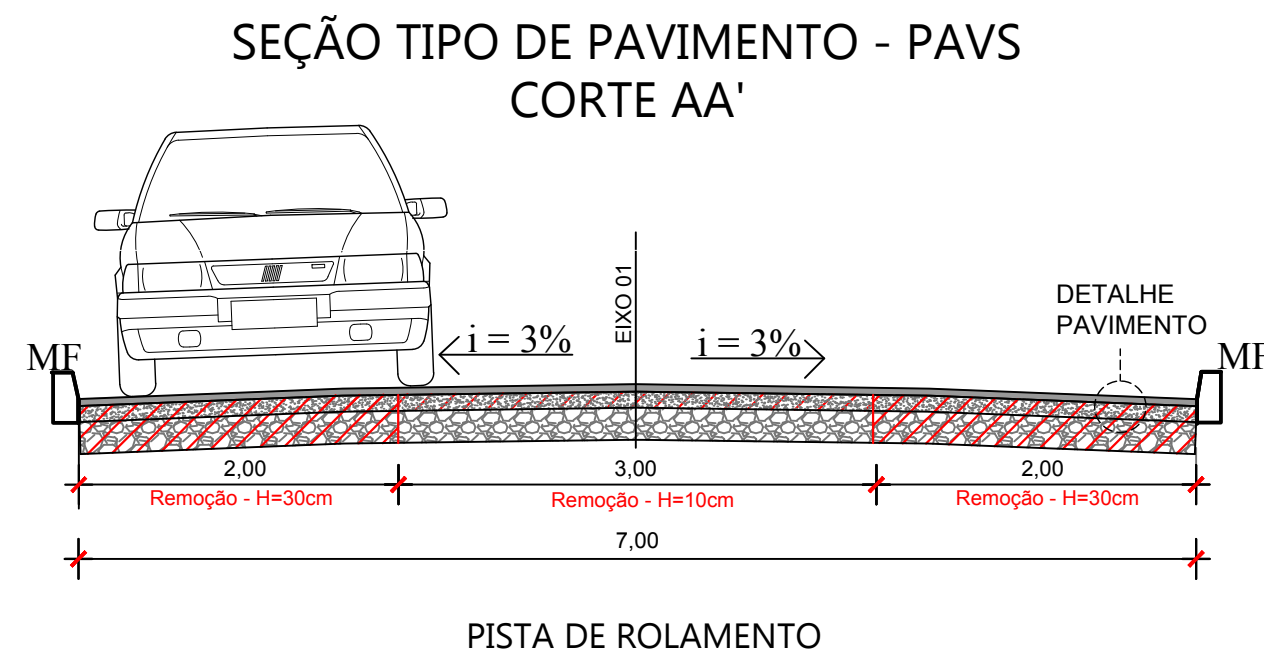

SEÇÃO TIPO

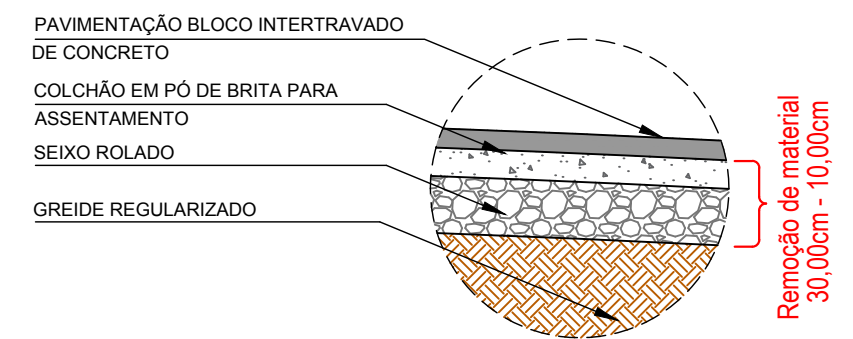

- PAVIMENTAÇÃO BLOCO INTERTRAVADO DE CONCRETO ESPESURA 8,00cm - PISTA DE ROLAMENTO.
- COLCHÃO DE PÓ DE BRITA PARA ASSENTAMENTO ESPESURA 10,00cm + 1,00cm REJUNTAMENTO
- CAMADA DE SEIXO ROLADO ESPESURA 20,00cm
- GREIDE REGULARIZADO

DETALHE PAVIMENTO SEM ESCALA

MEIO-FIO DE CONCRETO

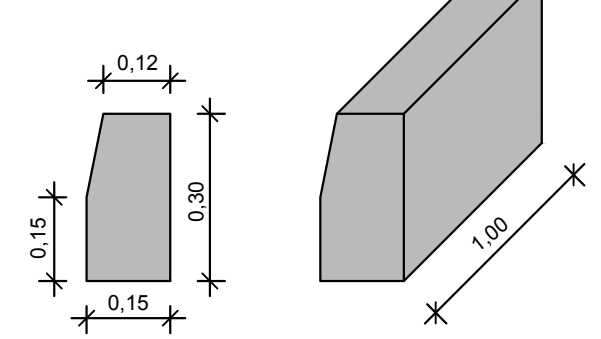

LEGENDA	
	PAVIMENTAÇÃO DE VIA BLOCOS DE CONCRETO TIPO PAVS - 8,0cm 2.795,22 m ²
	PAVIMENTAÇÃO DE PASSEIO BLOCOS DE CONCRETO TIPO PAVS - 6,0cm 0,00m ²
	MEIO FIO DE CONCRETO 771,92m
	ESTACAS DE 20 EM 20m
	POSTE DE ENERGIA ELÉTRICA

Documento assinado digitalmente
SAMIA PATRICIA DA SILVA OLIVEIRA
Data: 23/03/2023 12:24:11-0300
Verifique em <https://validar.it.gov.br>

REVISÃO	DESCRIÇÃO	DATA	VISTO

ASSUNTO: PROJETO PAVIMENTAÇÃO - PROJETO GEOMÉTRICO

ENDEREÇO: Rua Francisco Antônio Bittencourt, Bairro Rincão - Taquari / RS

TÍTULO: PROJETO DE PAVIMENTAÇÃO EM BLOCOS INTERTRAVADOS (PVS)

	PROPRIETÁRIO: PREFEITURA DE TAQUARI	PRANCHA Nº: 03
	RESPONSÁVEL TÉCNICO PELO PROJETO: SÂMIA P. S. OLIVEIRA - CREA RS 248304	

2.795,22 m ² ÁREA	INDICADA ESCALA	Julho/2021 DATA	0 REVISÃO
---------------------------------	--------------------	--------------------	--------------

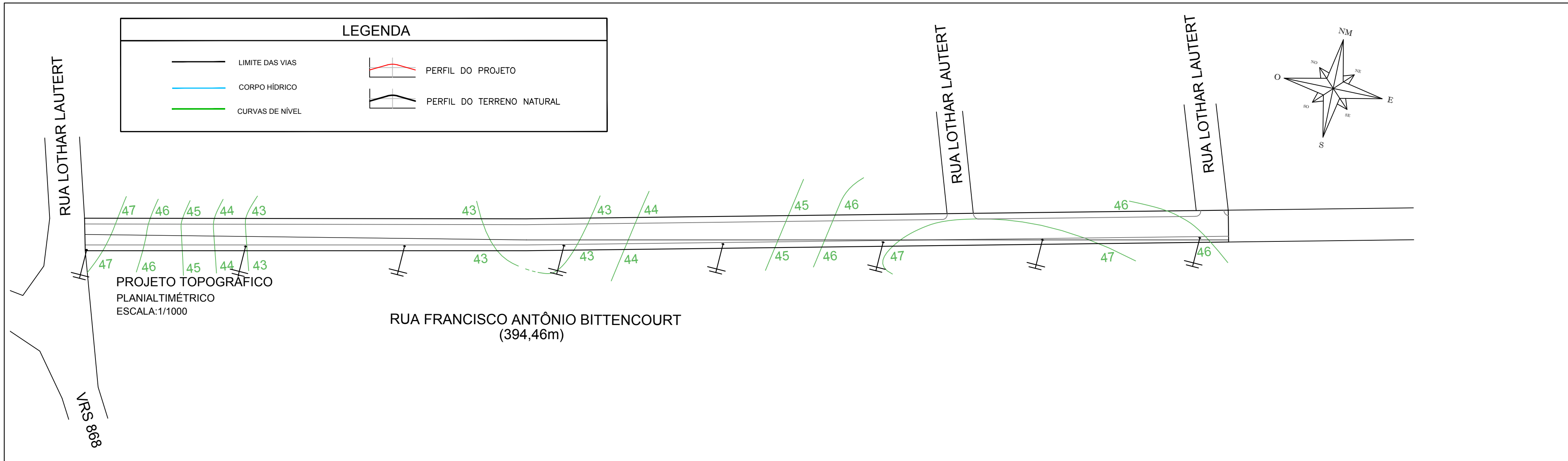

LEGENDA

	LIMITE DAS VIAS		PERFIL DO PROJETO
	CORPO HÍDRICO		PERFIL DO TERRENO NATURAL
	CURVAS DE NÍVEL		

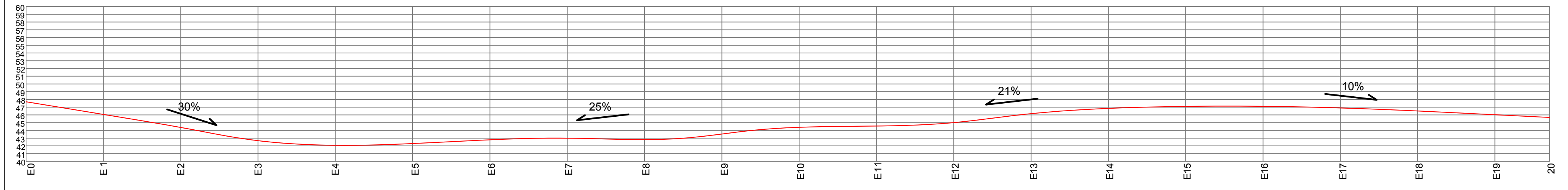

PERFIL LONGITUDINAL - RUA FRANCISCO ANTÔNIO BITTENCOURT
 ESCALA VERTICAL (1:2)
 ESCALA HORIZONTAL: 1/750

Documento assinado digitalmente
 SAMIA PATRICIA DA SILVA OLIVEIRA
 Data: 23/03/2023 12:26:26-0300
 Verifique em <https://validar.iti.gov.br>

REVISÃO	DESCRIÇÃO	DATA	VISTO

ASSUNTO: PROJETO PAVIMENTAÇÃO - PROJETO PLANIALTIMÉTRICO

ENDEREÇO: Rua Francisco Antônio Bittencourt, Bairro Rincão - Taquari / RS

TÍTULO: PROJETO DE PAVIMENTAÇÃO EM BLOCOS INTERTRAVADOS (PVS)

	PROPRIETÁRIO: _____ PREFEITURA DE TAQUARI	PRANCHA Nº: 04
	RESPONSÁVEL TÉCNICO PELO PROJETO _____ SÂMIA P. S. OLIVEIRA - CREA RS 248304	

2.795,22 m ²	INDICADA	Julho/2021	0
ÁREA	ESCALA	DATA	REVISÃO

CAIXA - CI + BL - LONGITUDINAL COTAS EM CENTÍMETROS

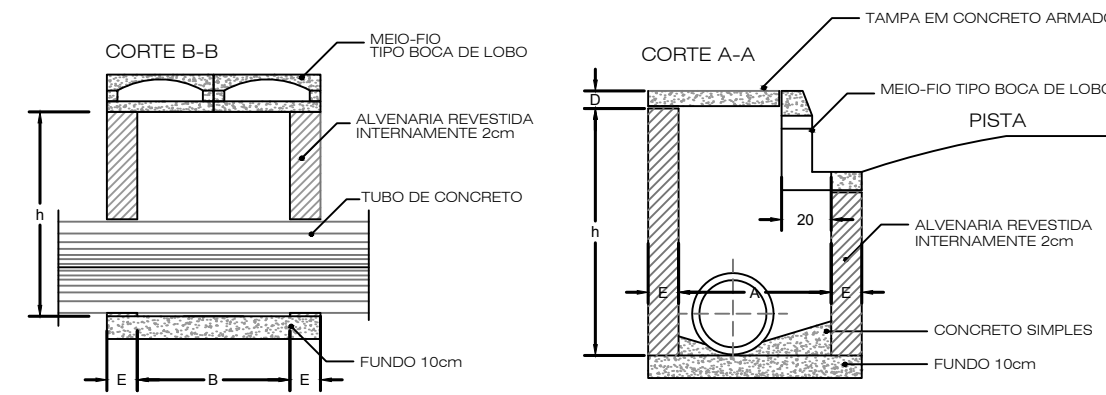

PLANTA BAIXA

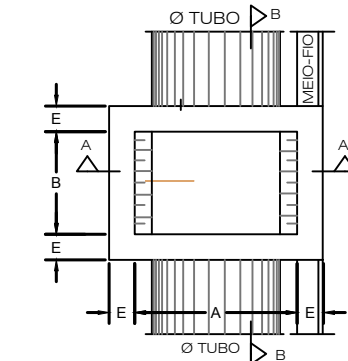

CAIXA CI + BL - DIMENSIONAMENTO

DN	h		A	B	E	D
	Min.	Máx.				
40/30	80	150	80	80	15	8
60	150	200	100	100	15	12
100	200	300	200	100	15	15

*OBS.: NA ARMAÇÃO DA TAMPA UTILIZAR FERRAGEM 6,3mm A CADA 10cm (2x)

CAIXA DE PASSAGEM COTAS EM CENTÍMETROS

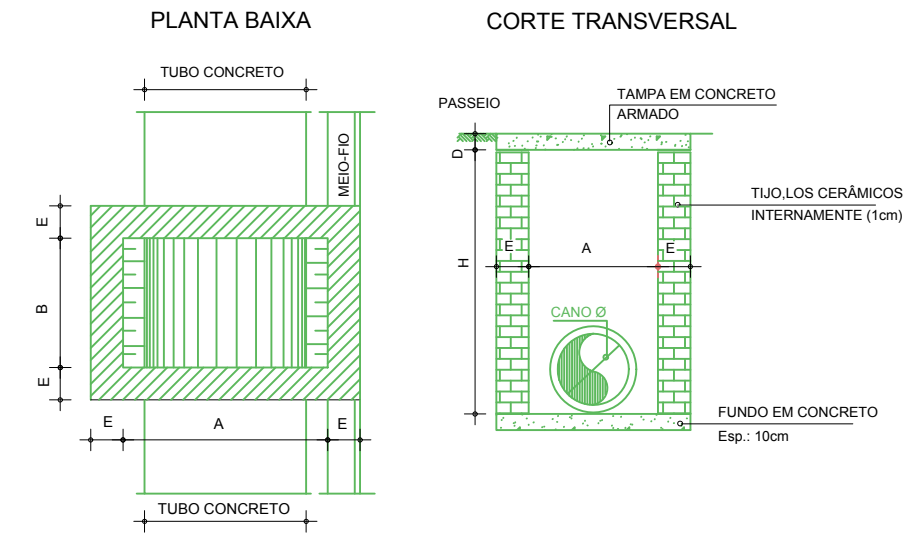

Tipo	H		A	B	E	D
	Min.	Máx.				
Tipo 1 - Ø40	80	150	80	80	15	8
Tipo 2 - Ø60	150	200	100	100	15	12
Tipo 3 - Ø100	180	250	150	150	15	15

*OBS.: NA ARMAÇÃO DA TAMPA UTILIZAR FERRAGEM 6,3mm A CADA 10cm (2x)

DETALHE CAIXA COLETORA PLUVIAL BOCA DE LOBO - BL

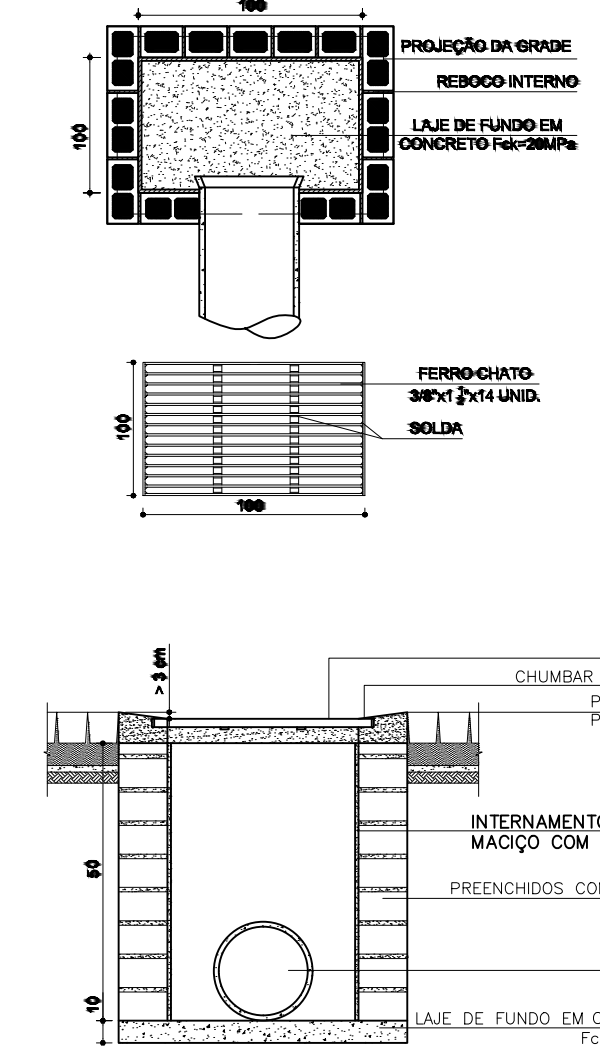

LEGENDAS

	CI + BL	PROJETO CAIXA COLETORA + BOCA DE LOBO SIMPLES - 8 UNIDADES
	CI + BL	PROJETO CAIXA COLETORA + CAIXA COM GRELHA - 2 UNIDADES
	PROJETO BUEIRO (Simples ou Armada)	Ø 0,40 m simples - 122,00m Ø 0,40 m armado - 37,00m
	Existente	
	BOCA DE BUEIRO	

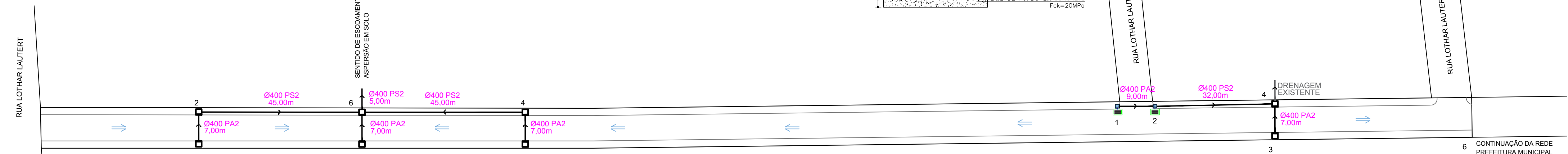

PROJETO DRENAGEM PLUVIAL
ESCALA: 1/750

Documento assinado digitalmente
SÂMIA PATRICIA DA SILVA OLIVEIRA
Data: 23/03/2023 12:26:26-0300
Verifique em <https://validar.iti.gov.br>

REVISÃO	DESCRIÇÃO	DATA	VISTO

ASSUNTO: PROJETO PAVIMENTAÇÃO - DRENAGEM PLUVIAL

ENDEREÇO: Rua Francisco Antônio Bittencourt, Bairro Rincão - Taquari / RS

TÍTULO: PROJETO DE PAVIMENTAÇÃO EM BLOCOS INTERTRAVADOS (PVS)

PROPRIETÁRIO: PREFEITURA DE TAQUARI	PRANCHA Nº: 05
RESPONSÁVEL TÉCNICO PELO PROJETO: SÂMIA P. S. OLIVEIRA - CREA RS 248304	

2.795,22 m ² ÁREA	INDICADA ESCALA	Julho/2021 DATA	0 REVISÃO
---------------------------------	--------------------	--------------------	--------------

DETALHAMENTO SINALIZAÇÃO HORIZONTAL

DETALHE FAIXA DE PEDESTRES

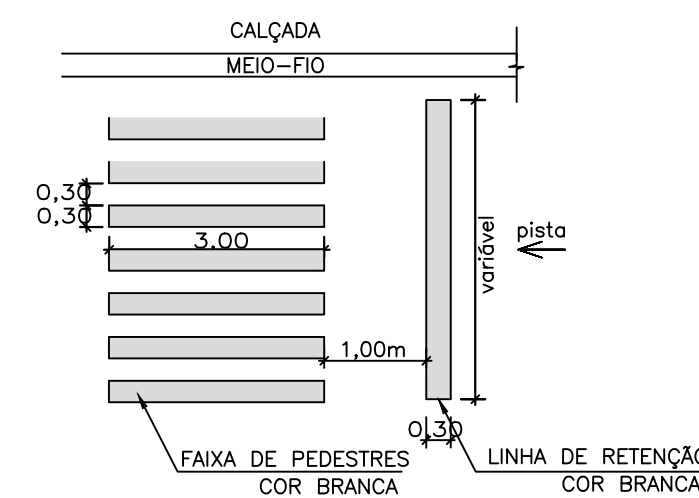

DETALHAMENTO SINALIZAÇÃO VERTICAL

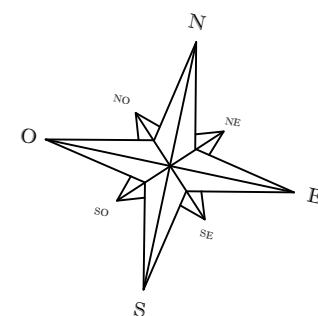
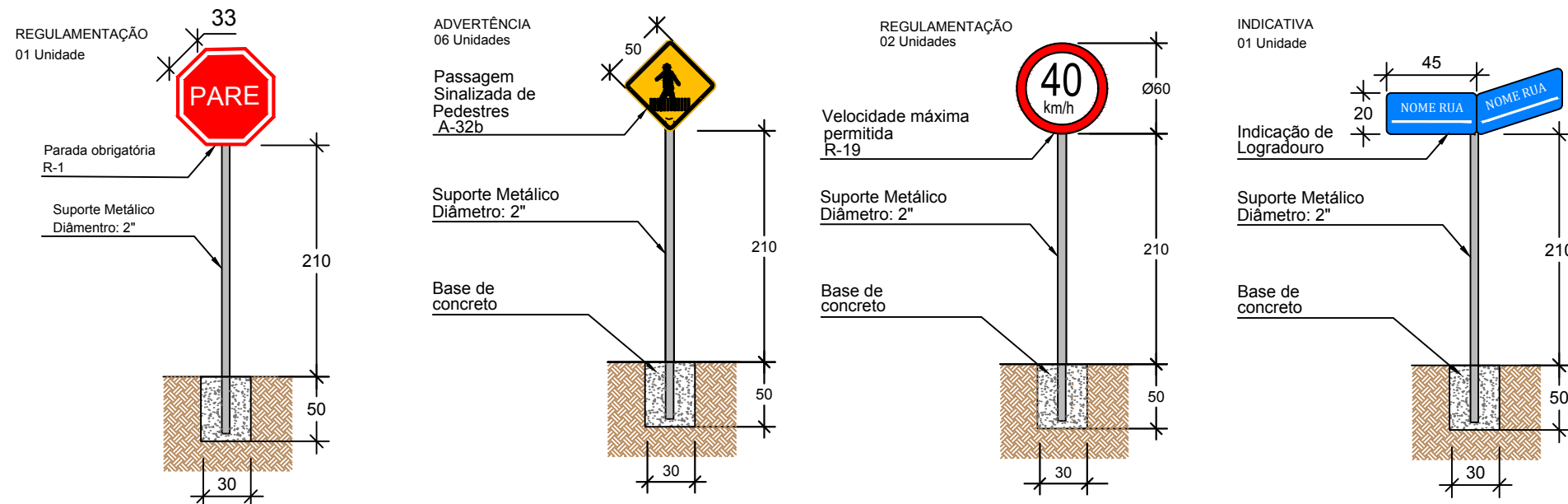

RUA LOTHAR LAUTERT

VRS 868

RUA LOTHAR LAUTERT

RUA LOTHAR LAUTERT

RUA FRANCISCO ANTÔNIO BITTENCOURT

PISO TÁTIL
DISTÂNCIA MÍNIMA DA PISTA = 0,70m

PROJETO SINALIZAÇÃO VIÁRIA
ESCALA: 1/750

PAVIMENTAÇÃO EM PVS: Rua Eduardo Borba da Rosa & Allan Kardec

QUANTITATIVO SINALIZAÇÃO HORIZONTAL	
DESCRIÇÃO	QUANTIDADE
FAIXA DE PEDESTRES (3,00 X 0,30m) x 36 unidades= 32,40m²	ÁREA TOTAL PINTURA BRANCA FAIXA: 32,40m²
LINHA DE RETENÇÃO 0,30m x 7,00m x 3 faixas = 6,30m²	ÁREA TOTAL PINTURA BRANCA LINHA: 6,30m²
QUANTITATIVO SINALIZAÇÃO VERTICAL	
DESCRIÇÃO	QUANTIDADE
- PLACA DE REGULAMENTAÇÃO R - 1 (PARADA OBRIGATORIA)	01 UNIDADE
- PLACA DE ADVERTÊNCIA A-32b (PASSAGEM DE PEDESTRES)	06 UNIDADES
- PLACA DE REGULAMENTAÇÃO R19 (VELOCIDADE PERMITIDA)	02 UNIDADES
- PLACA DE IDENTIFICAÇÃO NOME DE RUA	01 UNIDADE
OBSERVAÇÕES:	
- SINALIZAÇÃO COMPLEMENTAR A EXISTENTE	
- SINALIZAÇÃO DE ACORDO COM CONTRANDENATRAN	
- PLACAS DE INDICAÇÃO DE LOGRADOURO CASO PROPOSTAS, SERÃO CONFORME LEIS DE TRÂNSITO MUNICIPAIS (PADRÃO MUNICIPAL)	

Documento assinado digitalmente
gov.br SAMIA PATRICIA DA SILVA OLIVEIRA
Data: 23/03/2023 12:26:26-0300
Verifique em https://validar.it.gov.br

REVISÃO	DESCRIÇÃO	DATA	VISTO

ASSUNTO: PROJETO PAVIMENTAÇÃO - SINALIZAÇÃO VIÁRIA

ENDEREÇO: Rua Francisco Antônio Bittencourt, Bairro Rincão - Taquari / RS

TÍTULO: PROJETO DE PAVIMENTAÇÃO EM BLOCOS INTERTRAVADOS (PVS)

PROPRIETÁRIO: _____ PREFEITURA DE TAQUARI	PRANCHA Nº: 06		
		RESPONSÁVEL TÉCNICO PELO PROJETO _____ SÂMIA P. S. OLIVEIRA - CREA RS 248304	
2.795,22 m² ÁREA	INDICADA ESCALA	Julho/2021 DATA	0 REVISÃO