

Coordenadas (SIRGAS UTM):

Início:
29°46'38.35"S
51°51'34.88"O

Localização da obra ●



Documento assinado digitalmente
gov.br SAMIA PATRICIA DA SILVA OLIVEIRA
Data: 23/03/2023 12:51:01-0300
Verifique em <https://validar.it.gov.br>

REVISÃO	DESCRIÇÃO	DATA	VISTO

ASSUNTO: PROJETO PAVIMENTAÇÃO - SITUAÇÃO

ENDEREÇO: R. Miguel Porto - Rua A - Rua C, Colônia Vinte de Setembro - Taquari / RS

TÍTULO: PROJETO DE PAVIMENTAÇÃO EM BLOCOS INTERTRAVADOS (PVS)



PROPRIETÁRIO:

PREFEITURA DE TAQUARI

RESPONSÁVEL TÉCNICO PELO PROJETO

SÂMIA P. S. OLIVEIRA - CREA RS 248304

PRANCHA Nº:

01

PLANTA DE SITUAÇÃO
ESCALA: S/ ESCALA

3.438,68 m ² ÁREA	INDICADA ESCALA	Julho/2021 DATA	0 REVISÃO
---------------------------------	--------------------	--------------------	--------------

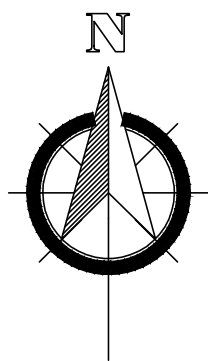

Coordenadas (SIRGAS UTM):

Início:
29°46'38.35"S
51°51'34.88"O

Localização da obra 



PONTO DE INÍCIO
PAVIMENTAÇÃO

Documento assinado digitalmente
gov.br SAMIA PATRICIA DA SILVA OLIVEIRA
Data: 23/03/2023 12:53:23-0300
Verifique em <https://validar.it.gov.br>

REVISÃO	DESCRIÇÃO	DATA	VISTO

ASSUNTO: PROJETO PAVIMENTAÇÃO - LOCALIZAÇÃO

ENDEREÇO: R. Miguel Porto - Rua A - Rua C, Colônia Vinte de Setembro - Taquari / RS

TÍTULO: PROJETO DE PAVIMENTAÇÃO EM BLOCOS INTERTRAVADOS (PVS)

	PROPRIETÁRIO: _____ PREFEITURA DE TAQUARI	PRANCHA Nº: 02
	RESPONSÁVEL TÉCNICO PELO PROJETO _____ SÂMIA P. S. OLIVEIRA - CREA RS 248304	

3.438,68 m ² ÁREA	INDICADA ESCALA	Julho/2021 DATA	0 REVISÃO
---------------------------------	--------------------	--------------------	--------------

PLANTA DE LOCALIZAÇÃO
ESCALA: S/ ESCALA

SEÇÃO TIPO DE PAVIMENTO - PAVS CORTE AA'

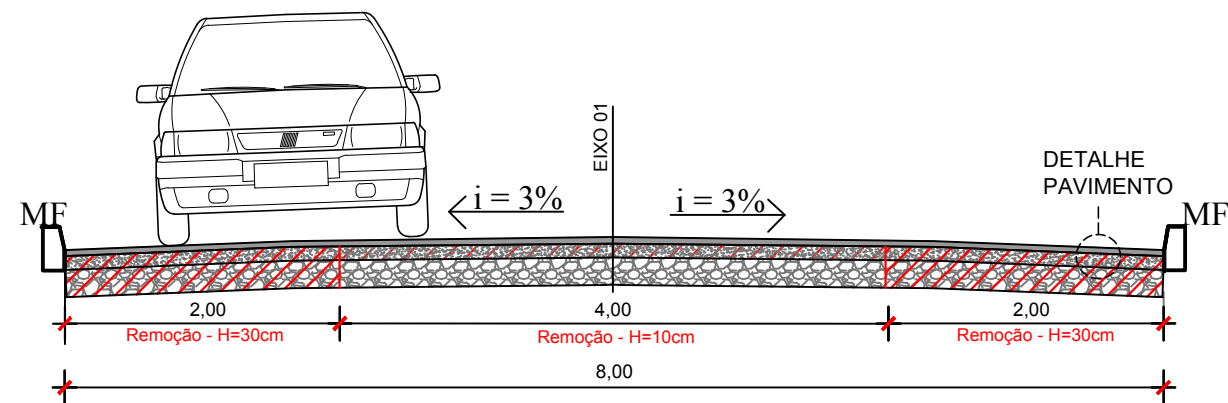

PISTA DE ROLAMENTO

SEÇÃO TIPO

PAVIMENTAÇÃO BLOCO INTERTRAVADO DE CONCRETO
COLCHÃO EM PÓ DE BRITA PARA ASSENTAMENTO
SEIXO ROLADO
GREIDE REGULARIZADO

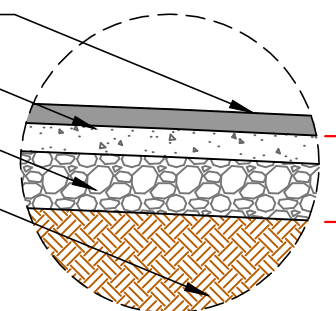

Remoção de material
30,00cm - 10,00cm

- PAVIMENTAÇÃO BLOCO INTERTRAVADO DE CONCRETO ESPESURA 8,00cm - PISTA DE ROLAMENTO.
- COLCHÃO DE PÓ DE BRITA PARA ASSENTAMENTO ESPESURA 10,00cm + 1,00cm REJUNTAMENTO
- CAMADA DE SEIXO ROLADO ESPESURA 20,00cm
- GREIDE REGULARIZADO

DETALHE PAVIMENTO SEM ESCALA

MEIO-FIO DE CONCRETO

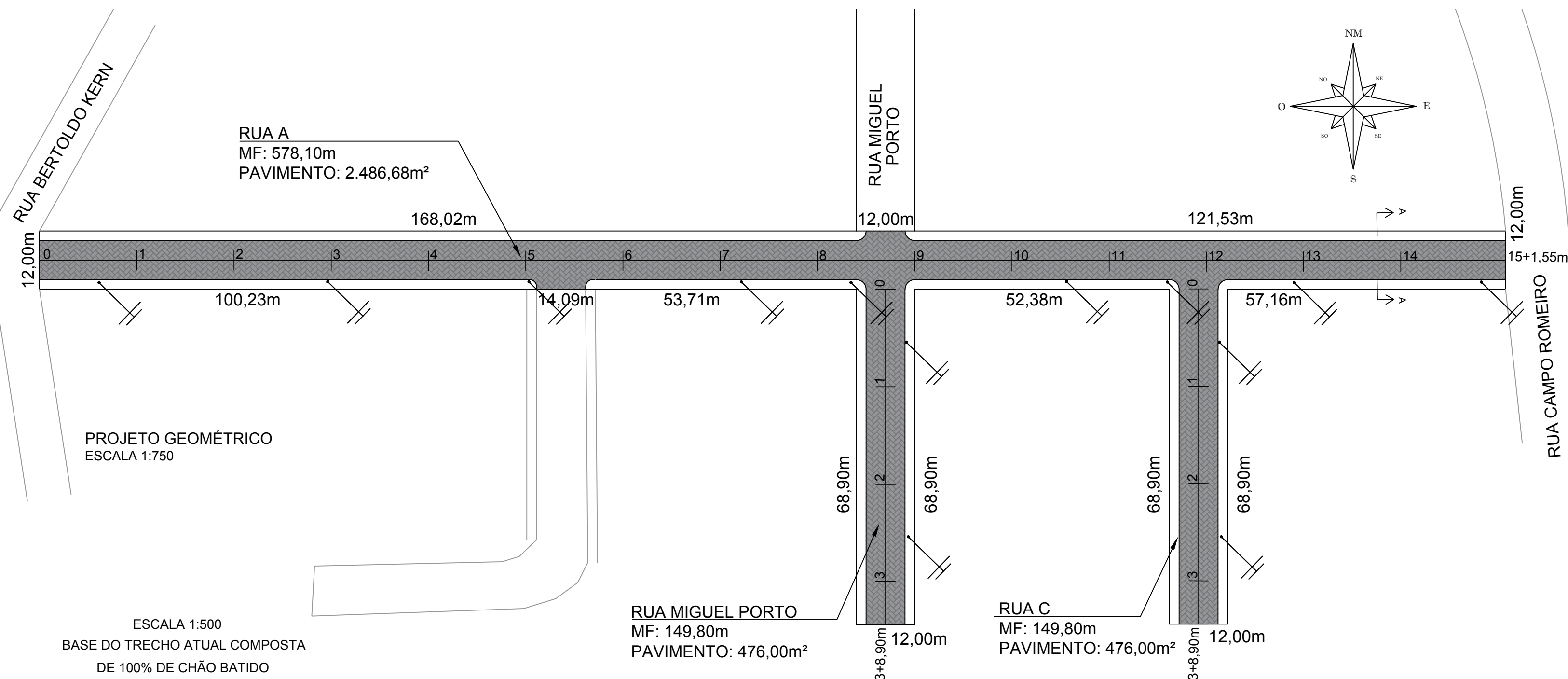
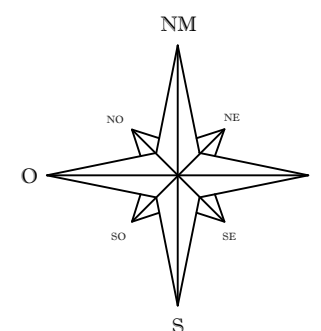
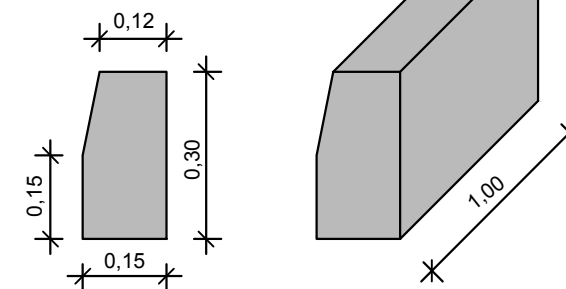

ESCALA 1:500
BASE DO TRECHO ATUAL COMPOSTA DE 100% DE CHÃO BATIDO

LEGENDA

- PAVIMENTAÇÃO DE VIA BLOCOS DE CONCRETO TIPO PAVS - 8,0cm 3.438,68m²
- PAVIMENTAÇÃO DE PASSEIO BLOCOS DE CONCRETO TIPO PAVS - 6,0cm 0,00m²
- MEIO FIO DE CONCRETO 877,70m
- ESTACAS DE 20 EM 20m
- POSTE DE ENERGIA ELÉTRICA

Documento assinado digitalmente
SÂMIA PATRICIA DA SILVA OLIVEIRA
Data: 23/03/2023 12:53:23-0300
Verifique em <https://validar.it.gov.br>

REVISÃO	DESCRIÇÃO	DATA	VISTO

ASSUNTO: PROJETO PAVIMENTAÇÃO - PROJETO GEOMÉTRICO

ENDEREÇO: R. Miguel Porto - Rua A - Rua C, Colônia Vinte de Setembro - Taquari / RS

TÍTULO: PROJETO DE PAVIMENTAÇÃO EM BLOCOS INTERTRAVADOS (PVS)

	PROPRIETÁRIO: _____ PREFEITURA DE TAQUARI	PRANCHA Nº: <h1>03</h1>
	RESPONSÁVEL TÉCNICO PELO PROJETO _____ SÂMIA P. S. OLIVEIRA - CREA RS 248304	

3.438,68 m²	1/750	Julho/2021	0
ÁREA	ESCALA	DATA	REVISÃO

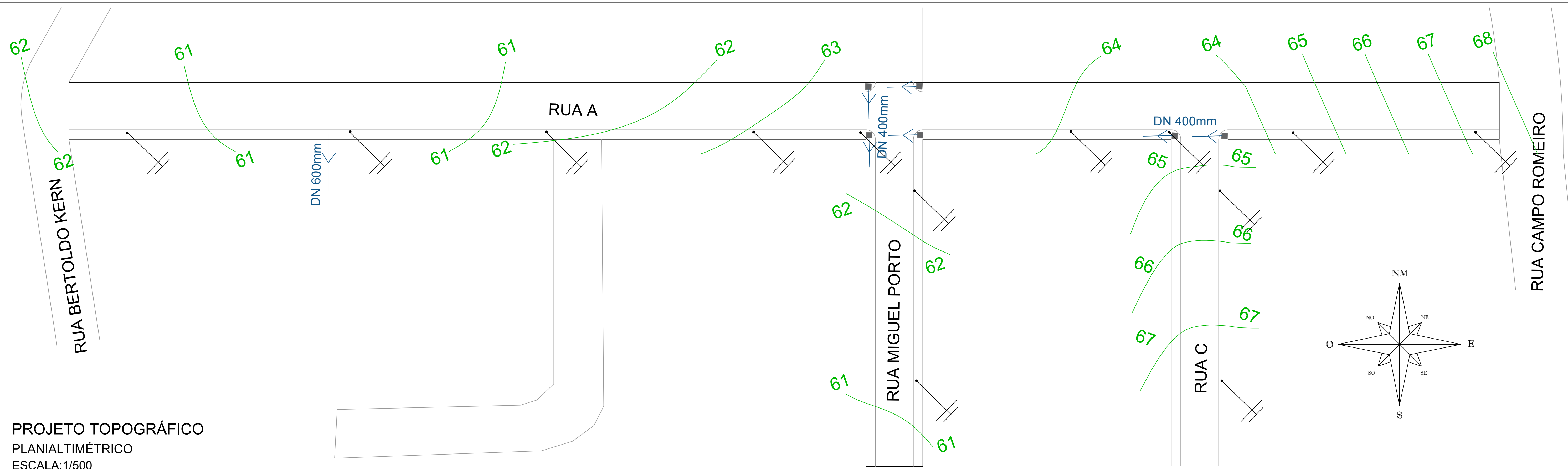

PROJETO TOPOGRÁFICO
PLANIALTIMÉTRICO
ESCALA: 1/500

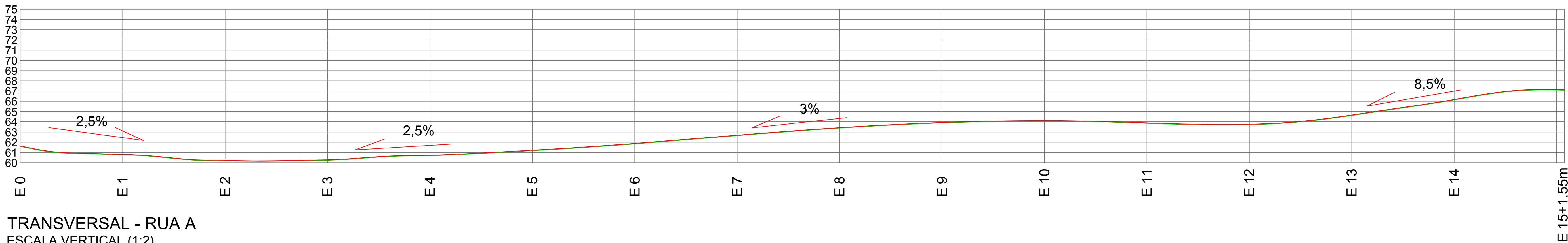

TRANSVERSAL - RUA A
ESCALA VERTICAL (1:2)
ESCALA HORIZONTAL: 1/500

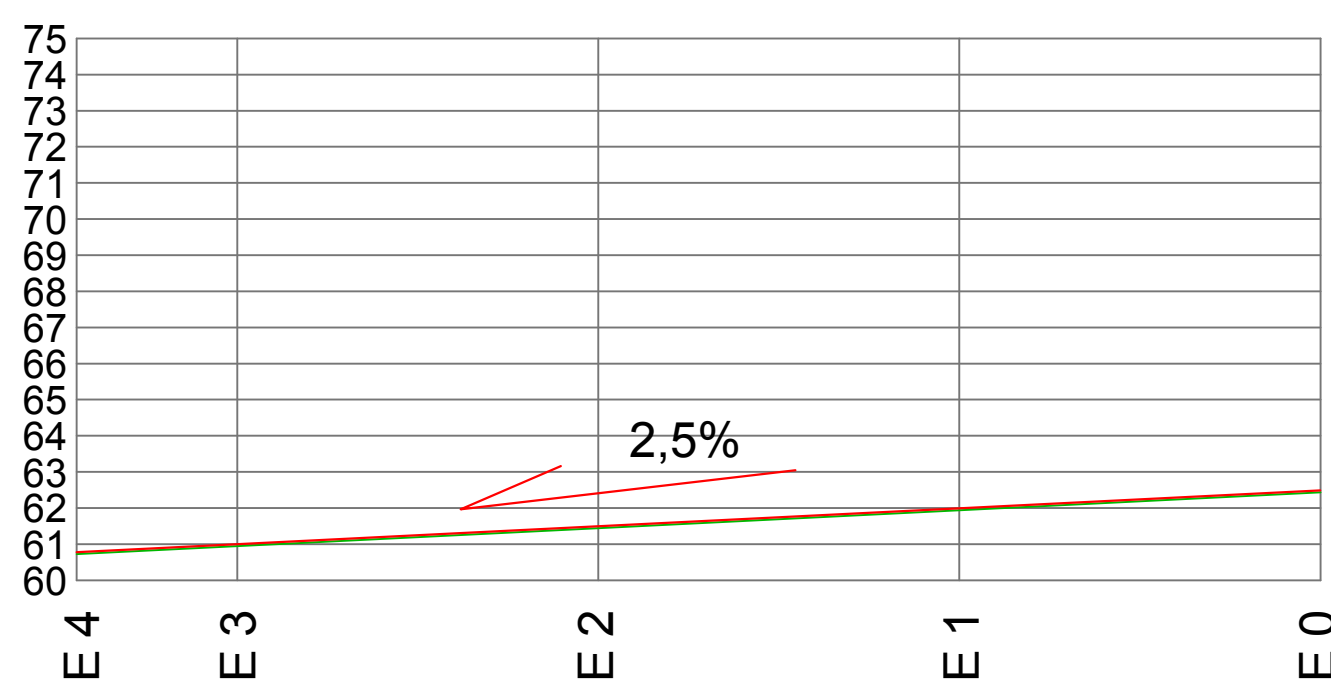

TRANSVERSAL - RUA MIGUEL PORTO
ESCALA VERTICAL (1:2)
ESCALA HORIZONTAL: 1/500

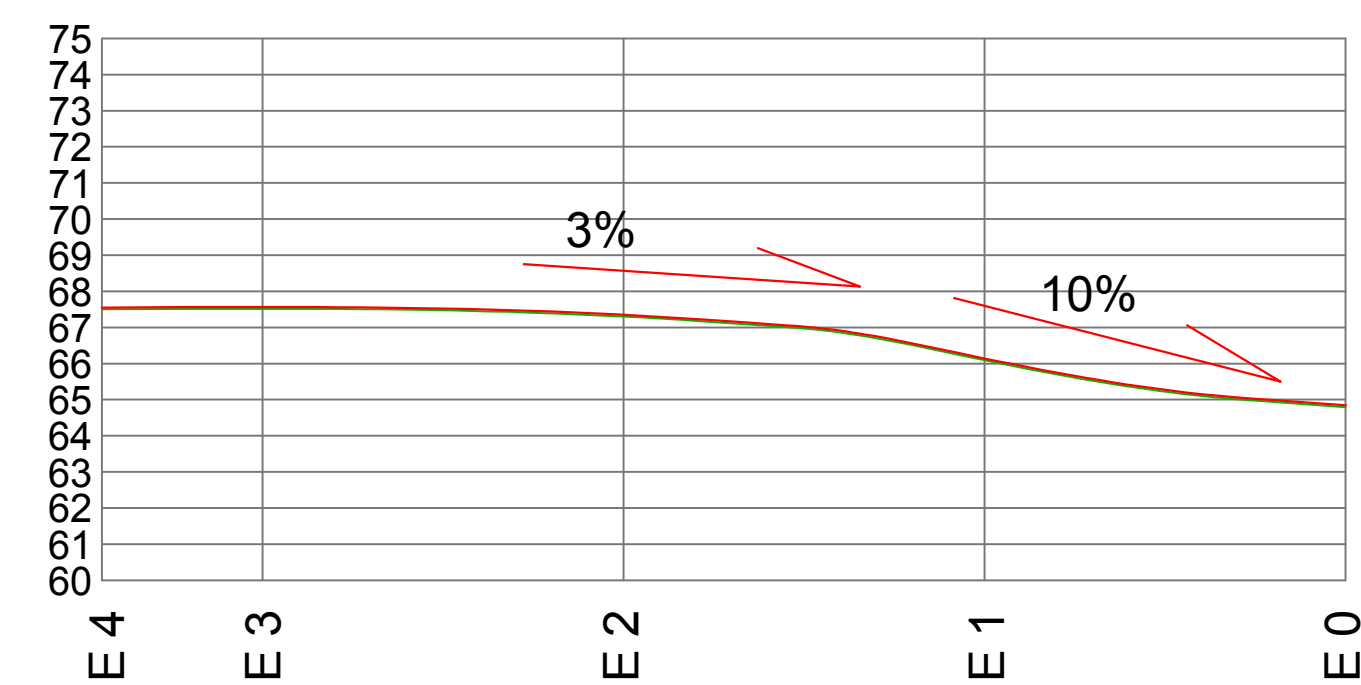

TRANSVERSAL - RUA C
ESCALA VERTICAL (1:2)
ESCALA HORIZONTAL: 1/500

LEGENDA	
	LIMITE DAS VIAS
	CORPO HÍDRICO
	CURVAS DE NÍVEL
	PERFIL DO PROJETO
	PERFIL DO TERRENO NATURAL

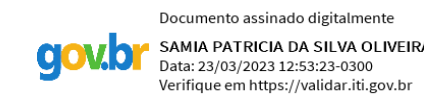

REVISÃO	DESCRIÇÃO	DATA	VISTO

ASSUNTO: PROJETO PAVIMENTAÇÃO - PROJETO PLANIALTIMÉTRICO

ENDEREÇO: R. Miguel Porto - Rua A - Rua C, Colônia Vinte de Setembro - Taquari / RS

TÍTULO: PROJETO DE PAVIMENTAÇÃO EM BLOCOS INTERTRAVADOS (PVS)



PROPRIETÁRIO:
PREFEITURA DE TAQUARI

RESPONSÁVEL TÉCNICO PELO PROJETO:
SÂMIA P. S. OLIVEIRA - CREA RS 248304

PRANCHA Nº:
04

3.438,68 m ² ÁREA	1/750 ESCALA	Julho/2021 DATA	0 REVISÃO
---------------------------------	-----------------	--------------------	--------------

CAIXA DE PASSAGEM
COTAS EM CENTÍMETROS

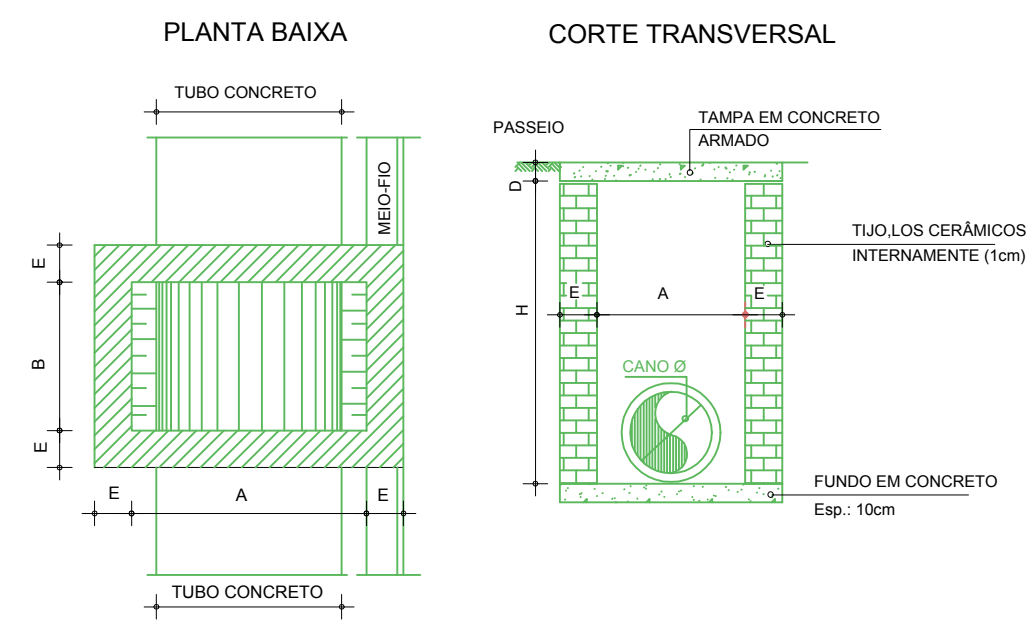

Tipo	H		A	B	E	D
	Min.	Máx.				
Tipo 1 - Ø40	80	150	80	80	15	8
Tipo 2 - Ø60	150	200	100	100	15	12
Tipo 3 - Ø100	180	250	150	150	15	15

*OBS.: NA ARMAÇÃO DA TAMPA UTILIZAR FERRAGEM 6,3mm A CADA 10cm (2x)

DETALHE CAIXA COLETORA PLUVIAL
BOCA DE LOBO - BL

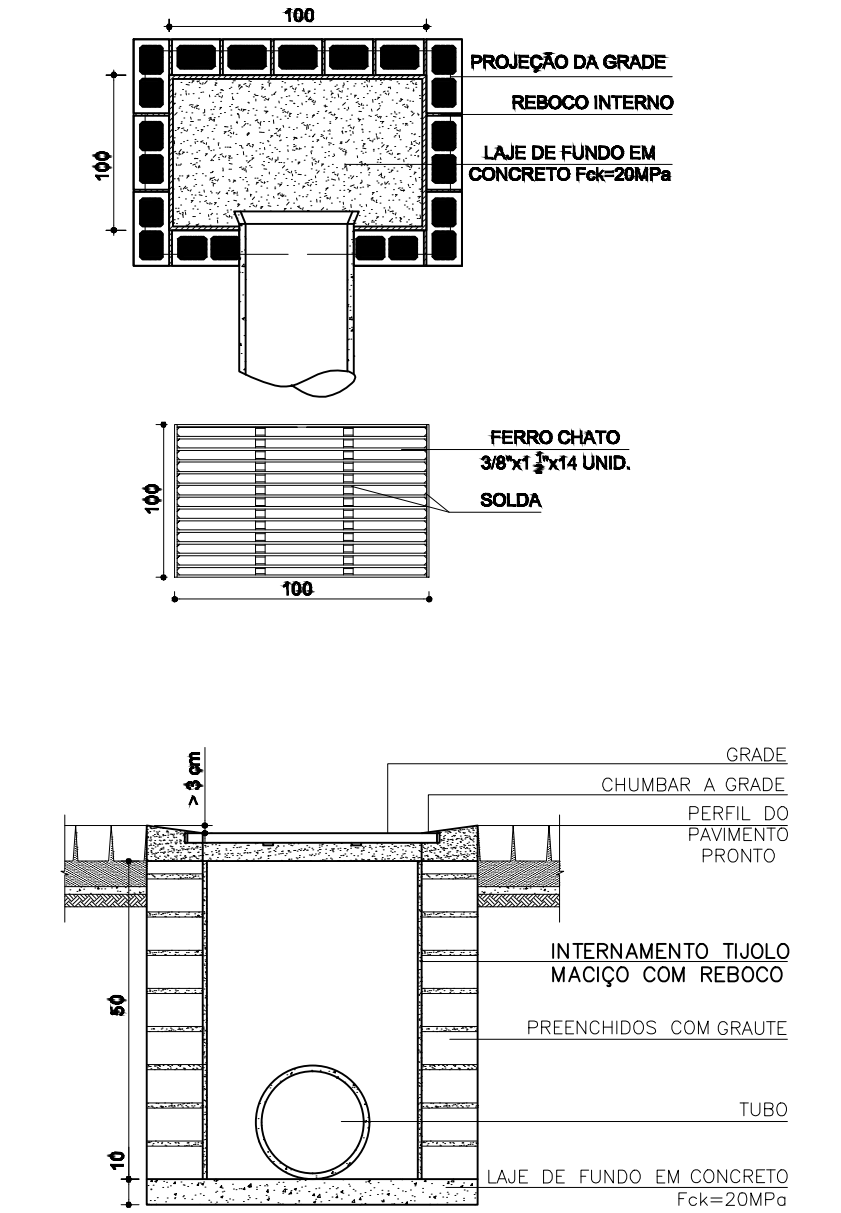

CAIXA - CI + BL - LONGITUDINAL
COTAS EM CENTÍMETROS

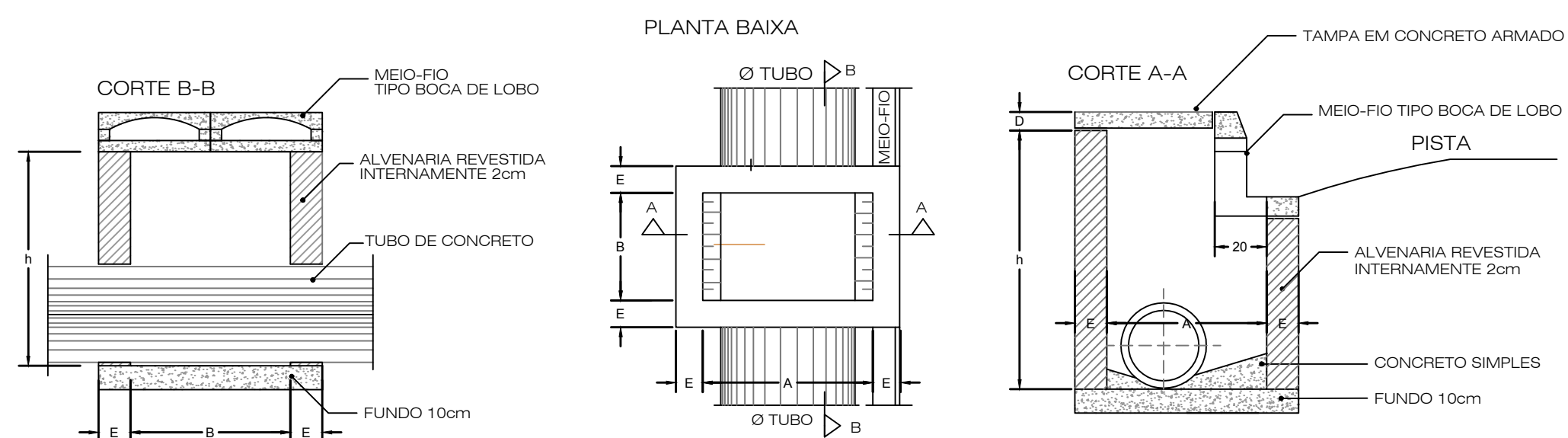

CAIXA CI + BL - DIMENSIONAMENTO

DN	h		A	B	E	D
	Min.	Máx.				
40/30	80	150	80	80	15	8
60	150	200	100	100	15	12
100	200	300	200	100	15	15

*OBS.: NA ARMAÇÃO DA TAMPA UTILIZAR FERRAGEM 6,3mm A CADA 10cm (2x)

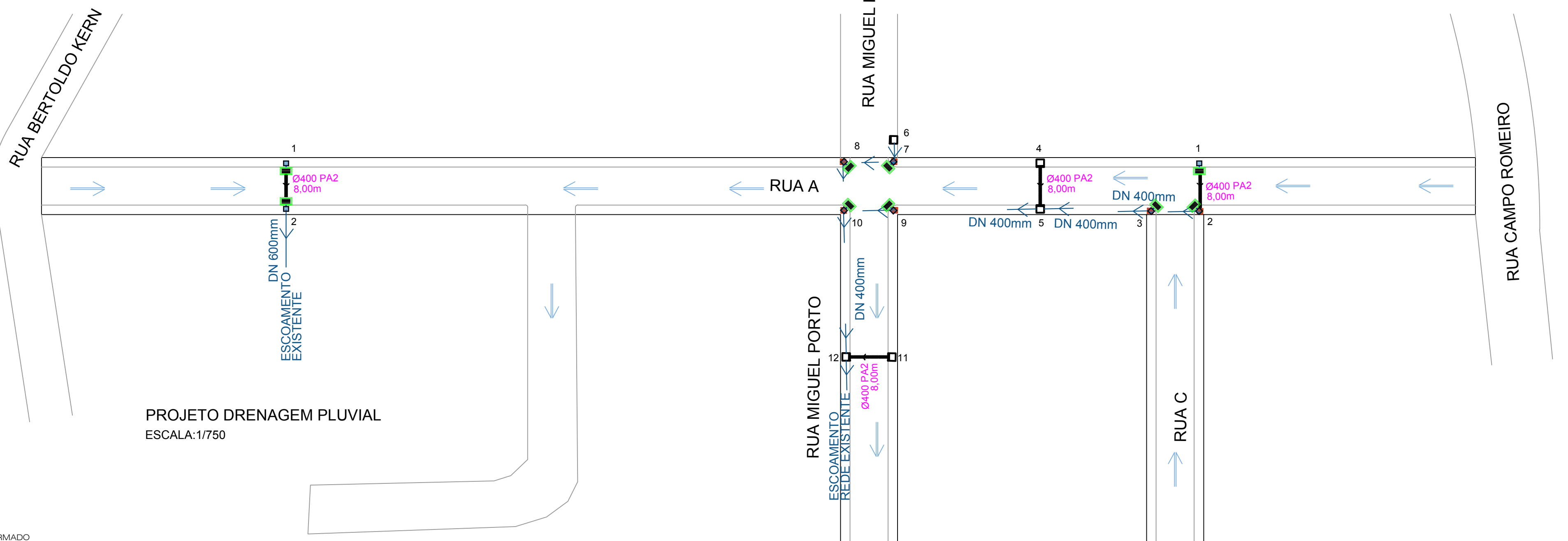

PROJETO DRENAGEM PLUVIAL
ESCALA: 1/750

LEGENDAS

- CI + BL PROJETO CAIXA COLETORA + BOCA DE LOBO SIMPLES - 5 UNIDADES
- CI + BL PROJETO CAIXA COLETORA + CAIXA COM GRELHA - 9 UNIDADES
- PROJETO BUEIRO (Simples ou Armado) Ø 0,40 m armado - 32,00m
- Existente
- ∩ BOCA DE BUEIRO

OBSERVAÇÕES:
- ESTAQUEAMENTO DE 20 EM 20m
- ITENS DE SINALIZAÇÃO CONFORME ABNT CONTRAN/DENATRAN
- VER MEMORIAL DESCRITIVO DE SINALIZAÇÃO
- VER RELAÇÃO DOS SERVIÇOS NO ORÇAMENTO
- CONFERIR SERVIÇOS NO LOCAL E PROJETO

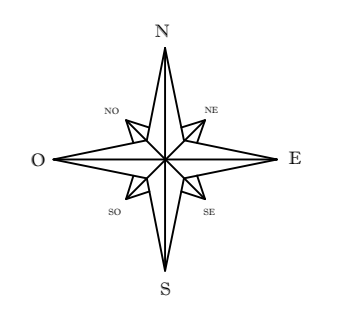

Documento assinado digitalmente
gov.br SAMIA PATRICIA DA SILVA OLIVEIRA
Data: 23/03/2023 12:53:21-1000
Verifique em <https://validar.rli.gov.br>

REVISÃO	DESCRIÇÃO	DATA	VISTO

ASSUNTO: PROJETO PAVIMENTAÇÃO - DRENAGEM PLUVIAL

ENDEREÇO: R. Miguel Porto - Rua A - Rua C, Colônia Vinte de Setembro - Taquari / RS

TÍTULO: PROJETO DE PAVIMENTAÇÃO EM BLOCOS INTERTRAVADOS (PVS)

	PROPRIETÁRIO: _____ PREFEITURA DE TAQUARI	PRANCHA Nº: <div style="font-size: 24pt; font-weight: bold; text-align: center;">05</div>
	RESPONSÁVEL TÉCNICO PELO PROJETO _____ SÂMIA P. S. OLIVEIRA - CREA RS 248304	0 REVISÃO
3.438,68 m ² ÁREA	INDICADA ESCALA	Julho/2021 DATA

QUANTITATIVO SINALIZAÇÃO HORIZONTAL	
DESCRIÇÃO	QUANTIDADE
FAIXA DE PEDESTRES (3,00 X 0,30m) x 91 unidades= 81,90m²	91 UNIDADES
LINHA DE RETENÇÃO (4,00 X 0,30m) x 14 unidades= 16,80m²	14 UNIDADES
QUANTITATIVO SINALIZAÇÃO VERTICAL	
DESCRIÇÃO	QUANTIDADE
- PLACA DE REGULAMENTAÇÃO R- 1 (PARADA OBRIGATORIA)	04 UNIDADES
- PLACA DE ADVERTÊNCIA A-32b (PASSAGEM DE PEDESTRES)	14 UNIDADES
- PLACA DE IDENTIFICAÇÃO NOME DE RUA	04 UNIDADES
- PLACA DE REGULAMENTAÇÃO R19 (VELOCIDADE PERMITIDA)	04 UNIDADES
OBSERVAÇÕES:	
- SINALIZAÇÃO COMPLEMENTAR A EXISTENTE	
- SINALIZAÇÃO DE ACORDO COM CONTRAN/DENAT/RAN	
- PLACAS DE INDICAÇÃO DE LOGRADOURO CASO PROPOSTAS, SERÃO CONFORME LEIS DE TRÂNSITO MUNICIPAIS (PADRÃO MUNICIPAL)	

DETALHAMENTO SINALIZAÇÃO HORIZONTAL

DETALHE FAIXA DE PEDESTRES

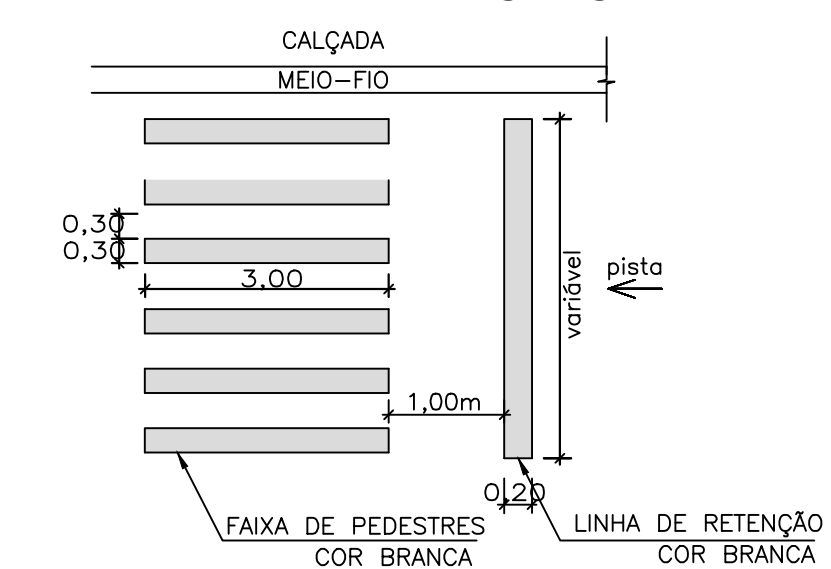

DETALHAMENTO SINALIZAÇÃO VERTICAL

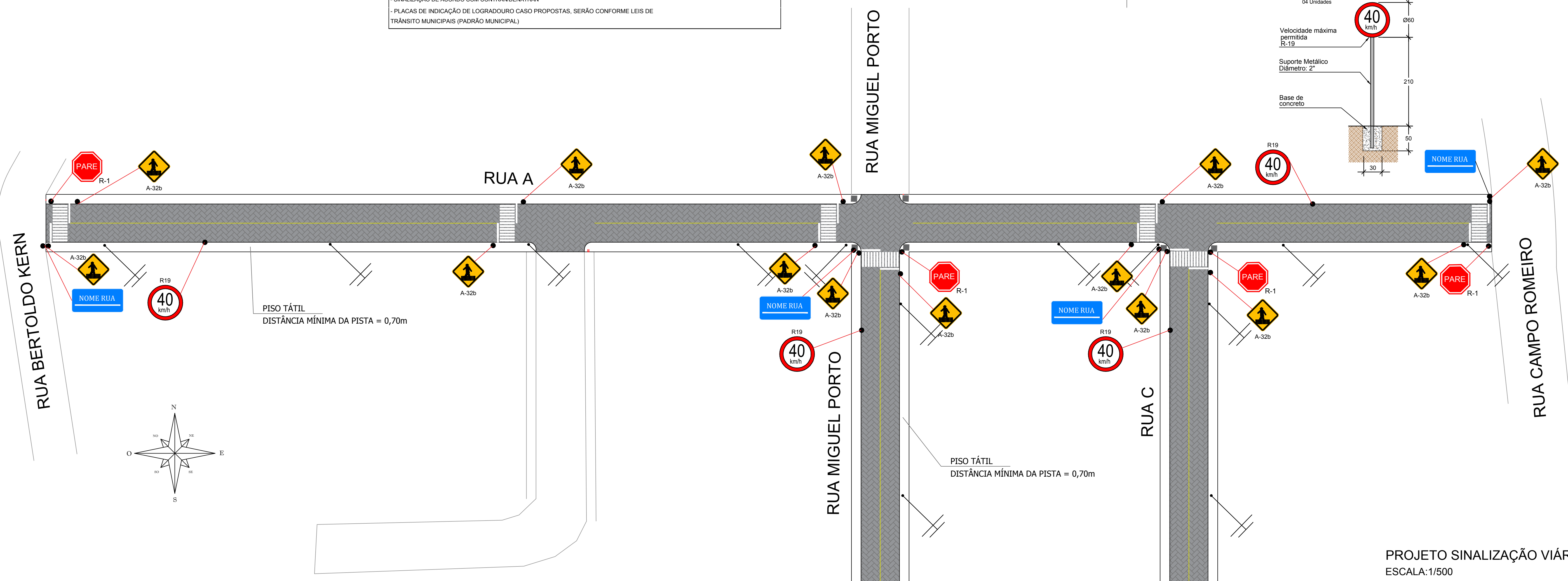
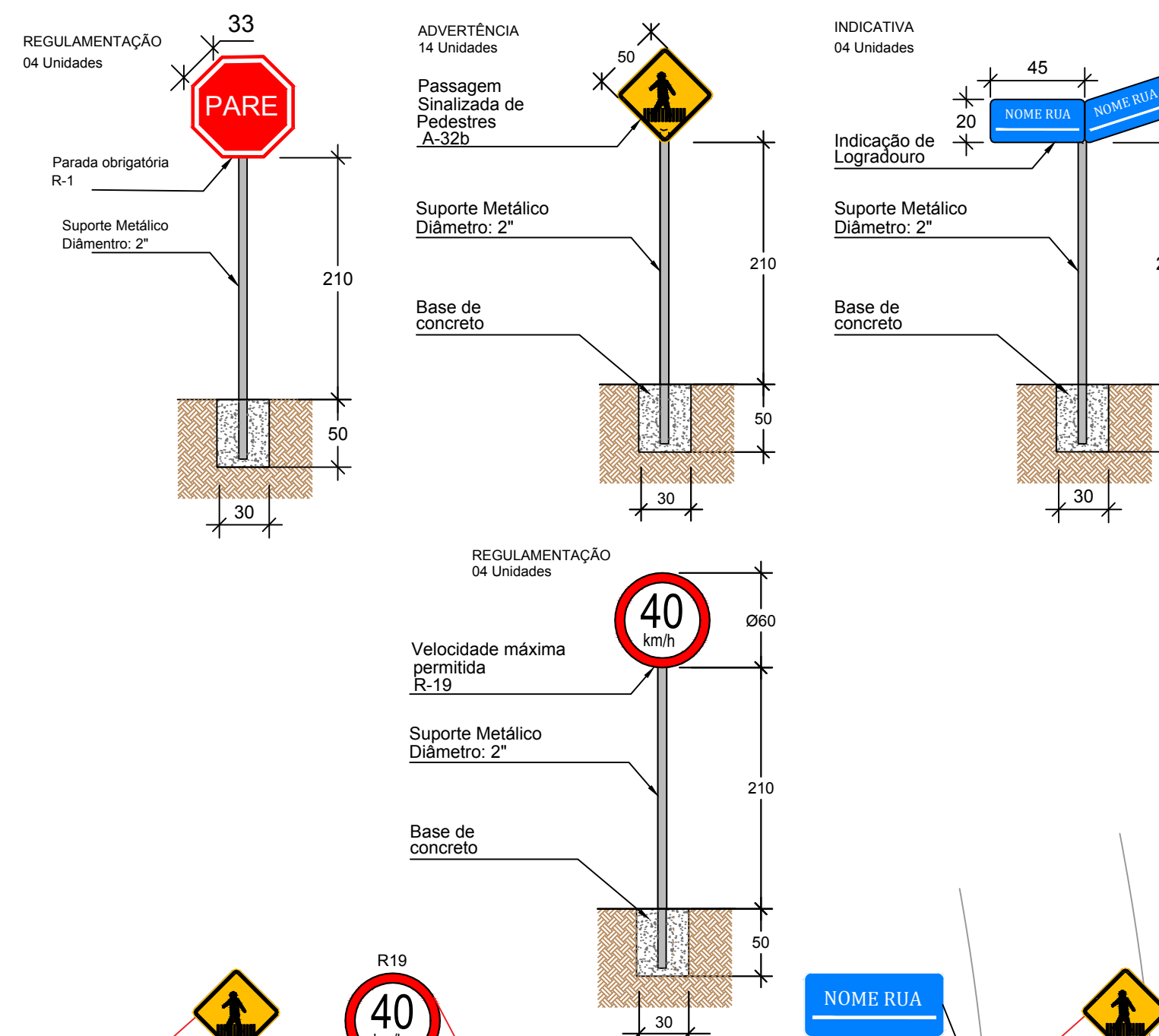

PROJETO SINALIZAÇÃO VIÁRIA
ESCALA:1/500

Documento assinado digitalmente
goubr SAMIA PATRICIA DA SILVA OLIVEIRA
Data: 23/07/2023 12:53:23 -0300
Verifique em: https://validar.dig.br

REVISÃO	DESCRIÇÃO	DATA	VISTO

ASSUNTO: PROJETO PAVIMENTAÇÃO - SINALIZAÇÃO VIÁRIA

ENDEREÇO: R. Miguel Porto - Rua A - Rua C, Colônia Vinte de Setembro - Taquari / RS

TÍTULO: PROJETO DE PAVIMENTAÇÃO EM BLOCOS INTERTRAVADOS (PVS)

	PROPRIETÁRIO:	PRANCHA Nº:
	PREFEITURA DE TAQUARI	06
RESPONSÁVEL TÉCNICO PELO PROJETO		0
SÂMIA P. S. OLIVEIRA - CREA RS 248304		
3.438,68 m²	1/500	Julho/2021
ÁREA	ESCALA	DATA