

Coordenadas (SIRGAS UTM):

Início:
29°47'15.7"S
51°51'57.9"O

Localização da obra ●

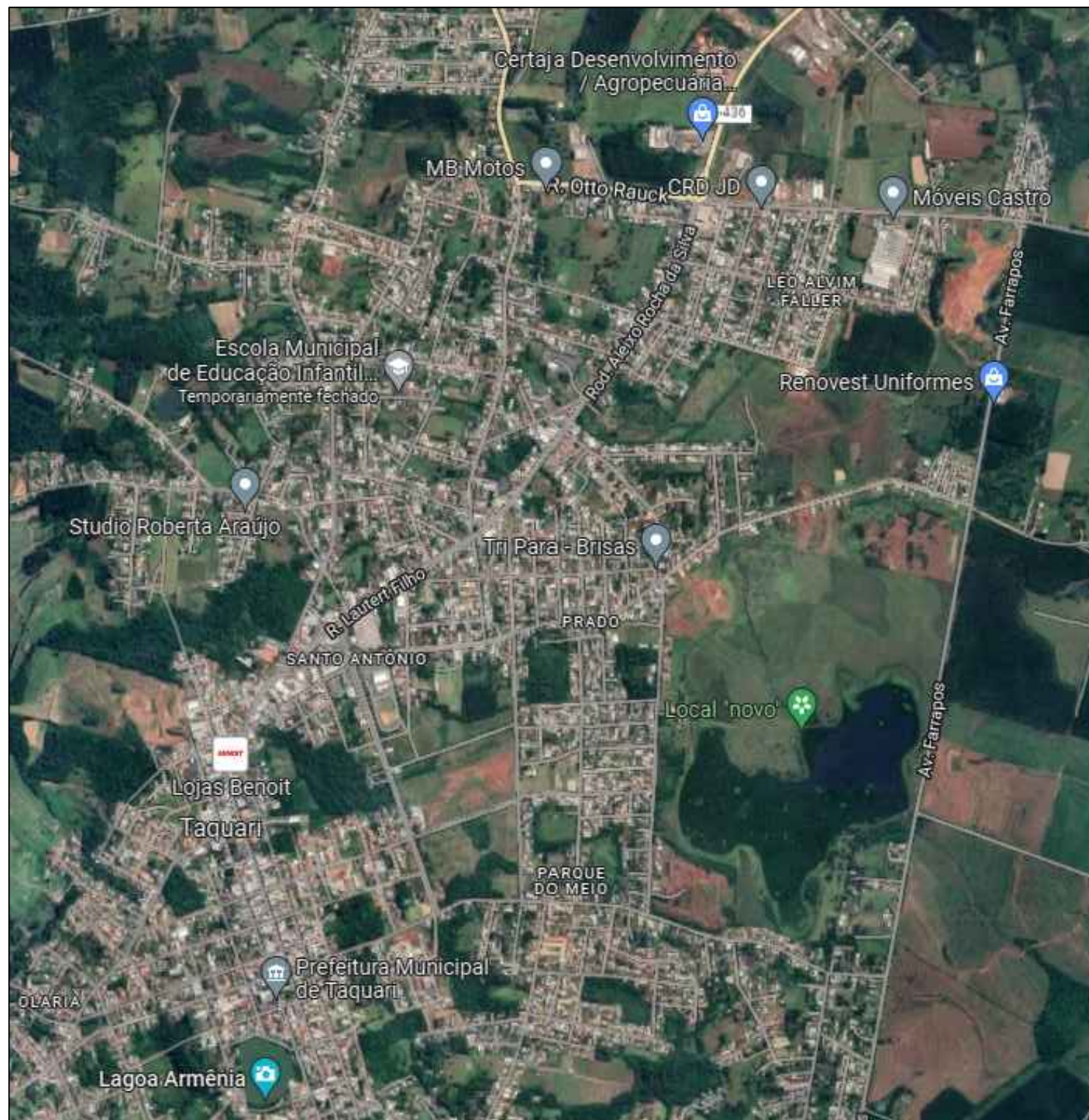

PLANTA DE SITUAÇÃO
ESCALA: S/ ESCALA

Documento assinado digitalmente
gov.br SAMIA PATRICIA DA SILVA OLIVEIRA
Data: 23/03/2023 12:57:30-0300
Verifique em <https://validar.iti.gov.br>

REVISÃO	DESCRIÇÃO	DATA	VISTO

ASSUNTO: PROJETO PAVIMENTAÇÃO - SITUAÇÃO

ENDEREÇO: RUA ADÃO BECKER, BAIRRO COLÔNIA 20 DE SET. - TAQUARI / RS

TÍTULO: PROJETO DE PAVIMENTAÇÃO EM BLOCOS INTERTRAVADOS (PVS)

	PROPRIETÁRIO: _____ PREFEITURA DE TAQUARI	PRANCHA Nº: 01
	RESPONSÁVEL TÉCNICO PELO PROJETO _____ SÂMIA P. S. OLIVEIRA - CREA RS 248304	

441,04 m ² ÁREA	INDICADA ESCALA	Julho/2021 DATA	0 REVISÃO
-------------------------------	--------------------	--------------------	--------------

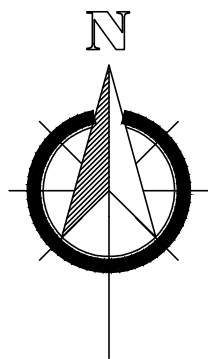

Coordenadas (SIRGAS UTM):

Início:

29°47'15.7"S

51°51'57.9"O

Localização da obra

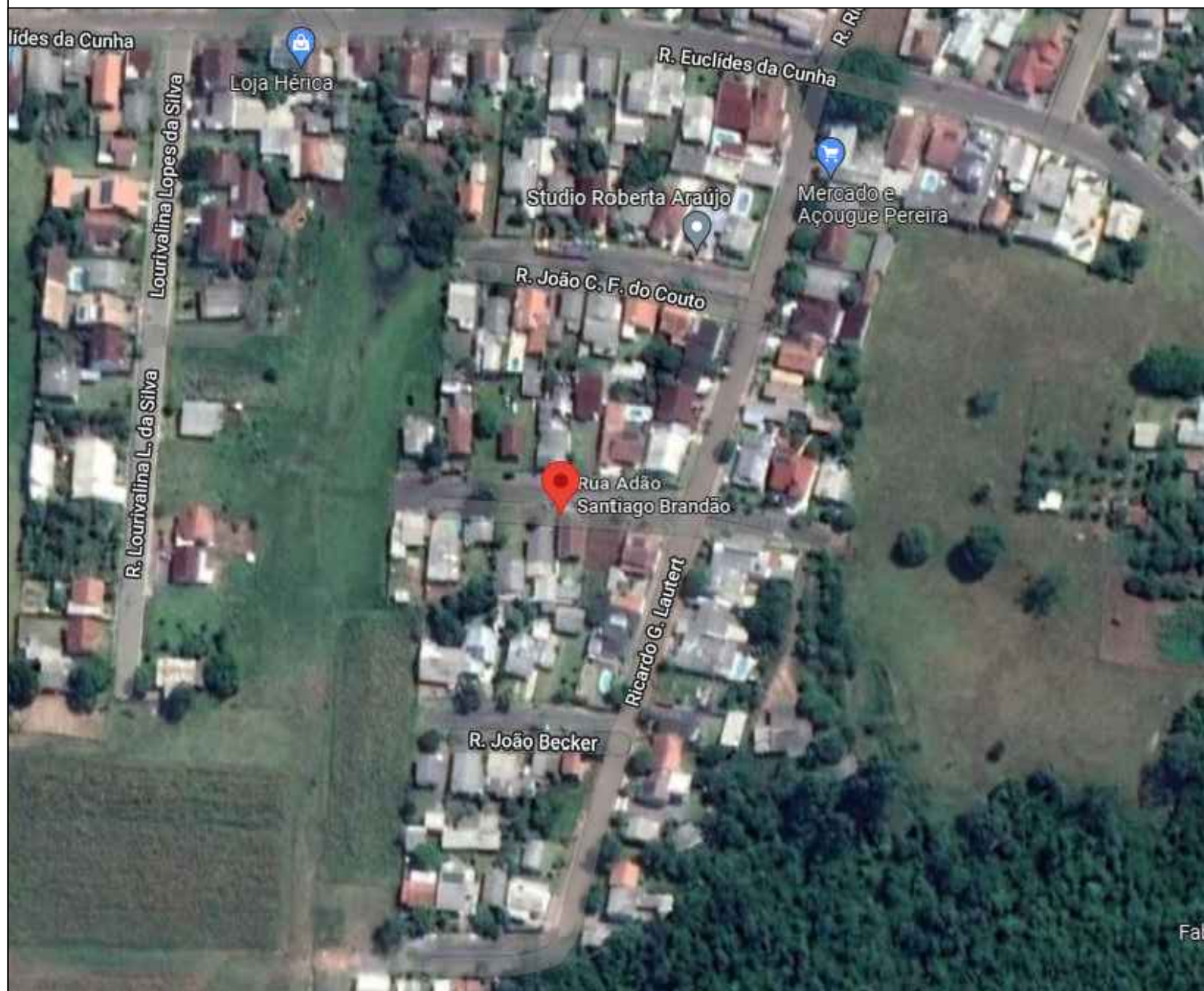

PLANTA DE LOCALIZAÇÃO

ESCALA: S/ ESCALA

Documento assinado digitalmente
gov.br SAMIA PATRICIA DA SILVA OLIVEIRA
Data: 23/03/2023 12:57:30-0300
Verifique em <https://validar.iti.gov.br>

REVISÃO	DESCRIÇÃO	DATA	VISTO

ASSUNTO: PROJETO PAVIMENTAÇÃO - LOCALIZAÇÃO

ENDEREÇO: RUA ADÃO BECKER, BAIRRO COLÔNIA 20 DE SET. - TAQUARI / RS

TÍTULO: PROJETO DE PAVIMENTAÇÃO EM BLOCOS INTERTRAVADOS (PVS)

	PROPRIETÁRIO: _____ PREFEITURA DE TAQUARI	PRANCHA Nº: 02
	RESPONSÁVEL TÉCNICO PELO PROJETO _____ SÂMIA P. S. OLIVEIRA - CREA RS 248304	

441,04 m ² ÁREA	INDICADA ESCALA	Julho/2021 DATA	0 REVISÃO
-------------------------------	--------------------	--------------------	--------------

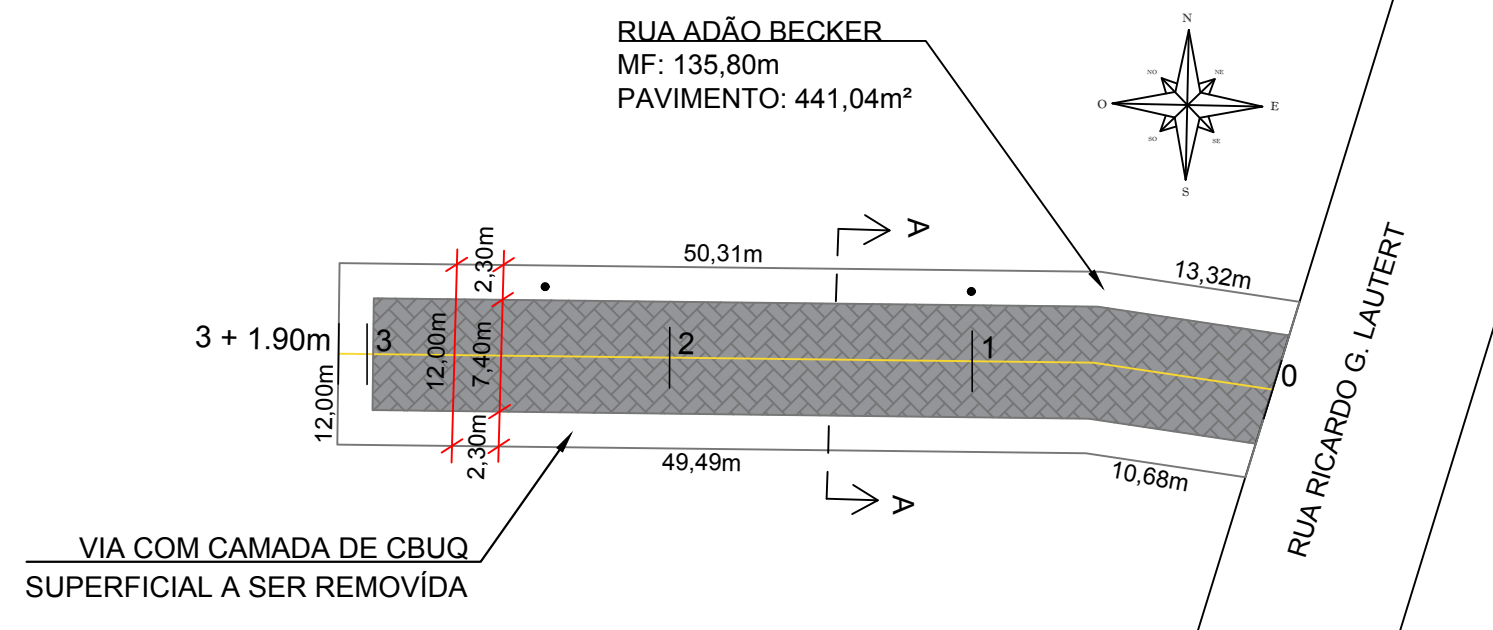

VIA COM CAMADA DE CBUQ SUPERFICIAL A SER REMOVÍDA

PROJETO GEOMÉTRICO
ESCALA 1:500

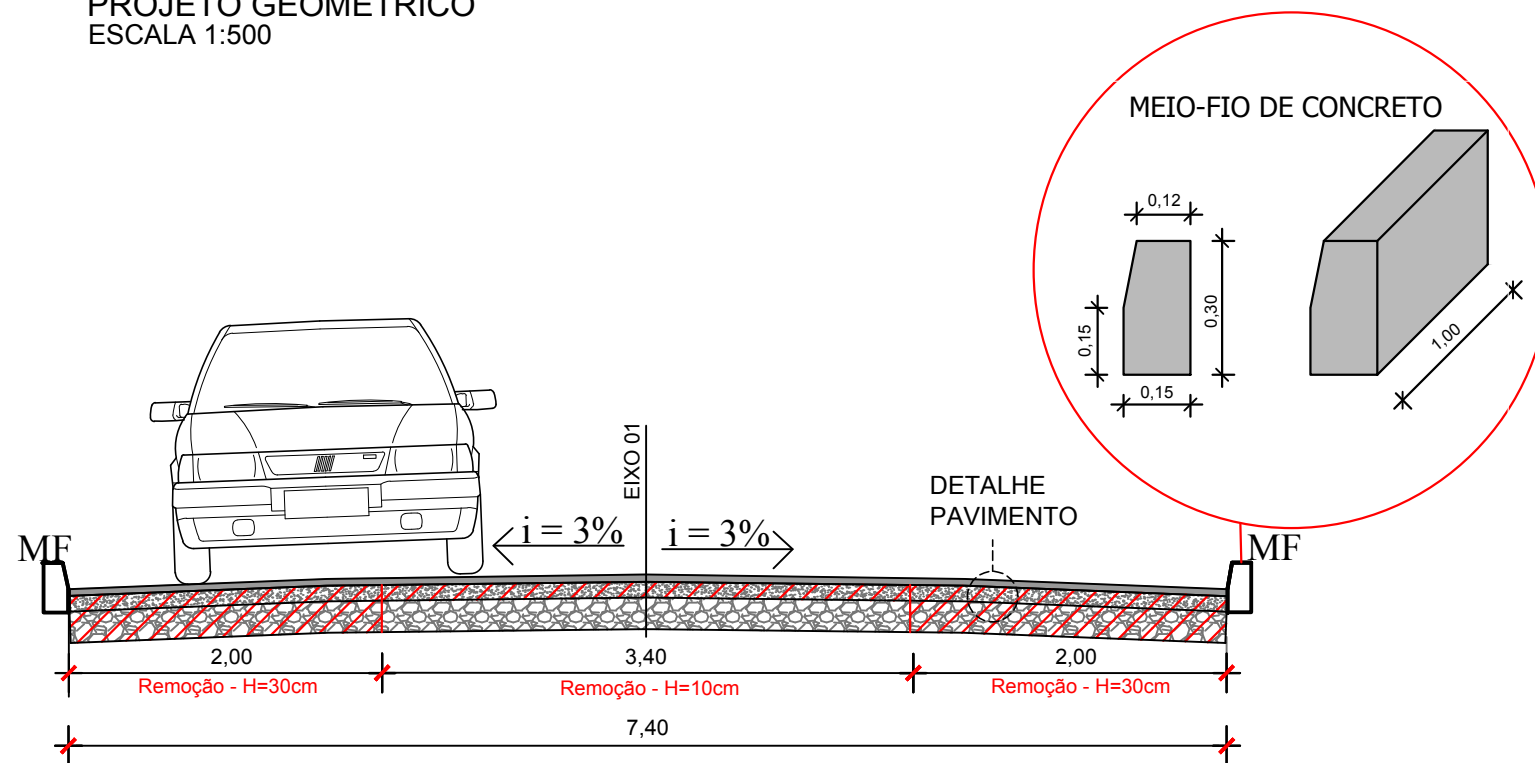

PISTA DE ROLAMENTO

SEÇÃO TIPO DE PAVIMENTO - PAVS CORTE AA'
SEM ESCALA

SEÇÃO TIPO

PAVIMENTAÇÃO BLOCO INTERTRAVADO DE CONCRETO

COLCHÃO EM PÓ DE BRITA PARA ASSENTAMENTO

SEIXO ROLADO

GREIDE REGULARIZADO

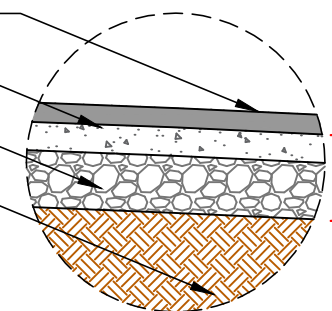

Remoção de material
30,00cm - 10,00cm

- PAVIMENTAÇÃO BLOCO INTERTRAVADO DE CONCRETO ESPESSURA 8,00cm - PISTA DE ROLAMENTO.
- COLCHÃO DE PÓ DE BRITA PARA ASSENTAMENTO ESPESSURA 10,00cm + 1,00cm REJUNTAMENTO
- CAMADA DE SEIXO ROLADO ESPESSURA 20,00cm
- GREIDE REGULARIZADO

DETALHE PAVIMENTO
SEM ESCALA

LEGENDA

- PAVIMENTAÇÃO DE VIA
BLOCOS DE CONCRETO TIPO PAVS - 8,0cm
441,04m²
- PAVIMENTAÇÃO DE PASSEIO
BLOCOS DE CONCRETO TIPO PAVS - 6,0cm
0,00m²
- MEIO FIO DE CONCRETO
135,80m
- ESTACAS DE 20 EM 20m

Documento assinado digitalmente
gov.br SAMIA PATRICIA DA SILVA OLIVEIRA
Data: 23/03/2023 12:57:30-0300
Verifique em <https://validar.iti.gov.br>

REVISÃO	DESCRIÇÃO	DATA	VISTO

ASSUNTO: PROJETO PAVIMENTAÇÃO - PROJETO GEOMÉTRICO

ENDEREÇO: RUA ADÃO BECKER, BAIRRO COLÔNIA 20 DE SET. - TAQUARI / RS

TÍTULO: PROJETO DE PAVIMENTAÇÃO EM BLOCOS INTERTRAVADOS (PVS)



PROPRIETÁRIO:

PREFEITURA DE TAQUARI

RESPONSÁVEL TÉCNICO PELO PROJETO

SÂMIA P. S. OLIVEIRA - CREA RS 248304

PRANCHA Nº:

03





441,04 m²
ÁREA

INDICADA
ESCALA

Julho/2021
DATA

0
REVISÃO

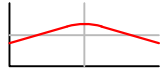
LEGENDA

-  LIMITE DAS VIAS
-  CORPO HÍDRICO
-  CURVAS DE NÍVEL
-  PERFIL DO PROJETO
-  PERFIL DO TERRENO NATURAL

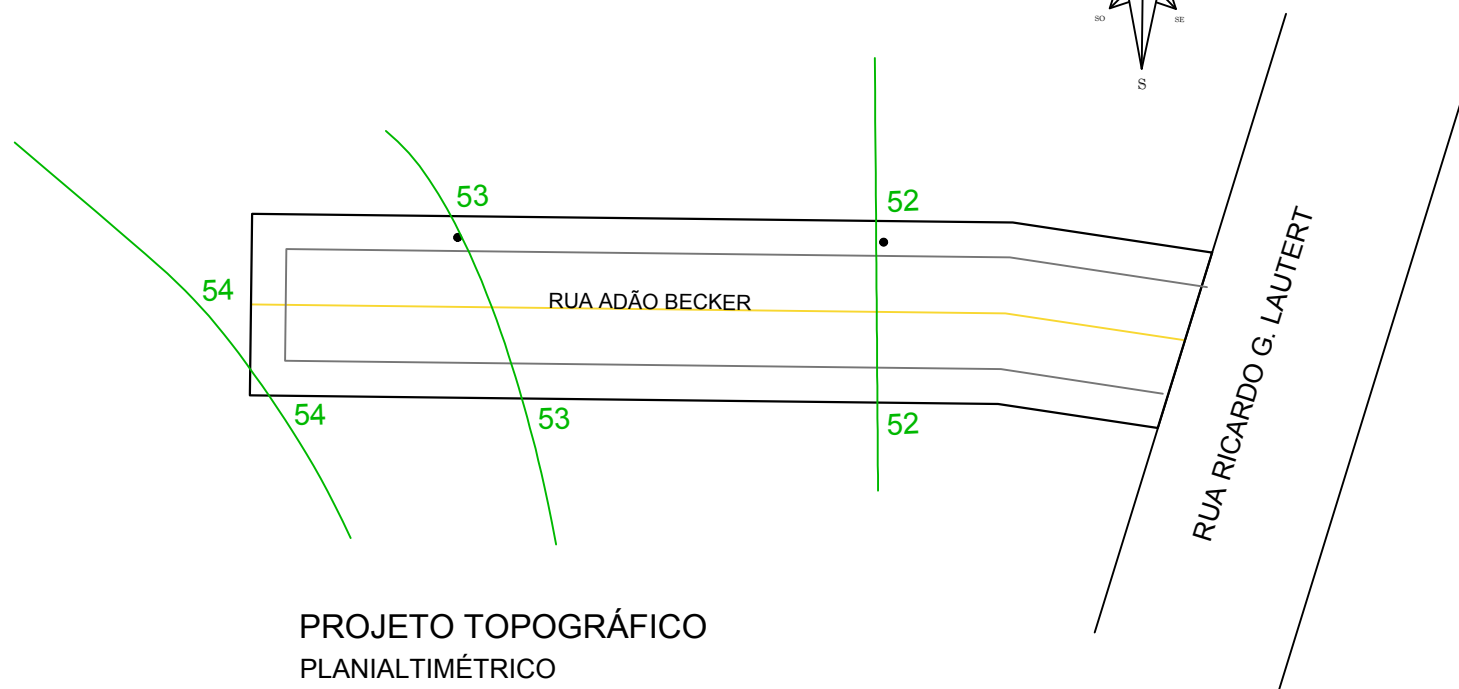
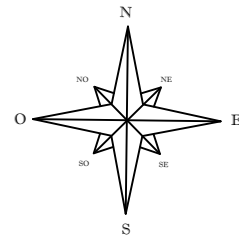

PROJETO TOPOGRÁFICO
 PLANIALTIMÉTRICO
 ESCALA: 1/500

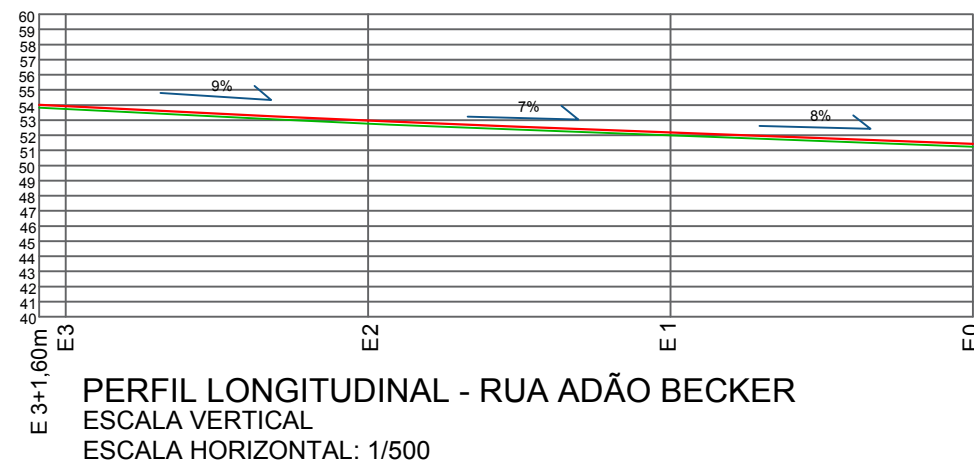

PERFIL LONGITUDINAL - RUA ADÃO BECKER
 ESCALA VERTICAL
 ESCALA HORIZONTAL: 1/500

Documento assinado digitalmente
gov.br SAMIA PATRICIA DA SILVA OLIVEIRA
 Data: 23/03/2023 12:57:30-0300
 Verifique em <https://validar.it.gov.br>

REVISÃO	DESCRIÇÃO	DATA	VISTO

ASSUNTO: PROJETO PAVIMENTAÇÃO - PROJETO PLANIALTIMÉTRICO

ENDEREÇO: RUA ADÃO BECKER, BAIRRO COLÔNIA 20 DE SET. - TAQUARI / RS

TÍTULO: PROJETO DE PAVIMENTAÇÃO EM BLOCOS INTERTRAVADOS (PVS)

	PROPRIETÁRIO: _____ PREFEITURA DE TAQUARI	PRANCHA Nº: 04
	RESPONSÁVEL TÉCNICO PELO PROJETO _____ SÂMIA P. S. OLIVEIRA - CREA RS 248304	

441,04 m ² ÁREA	INDICADA ESCALA	Julho/2021 DATA	0 REVISÃO
--------------------------------------	---------------------------	---------------------------	---------------------

DETALHAMENTO SINALIZAÇÃO HORIZONTAL

DETALHE FAIXA DE PEDESTRES

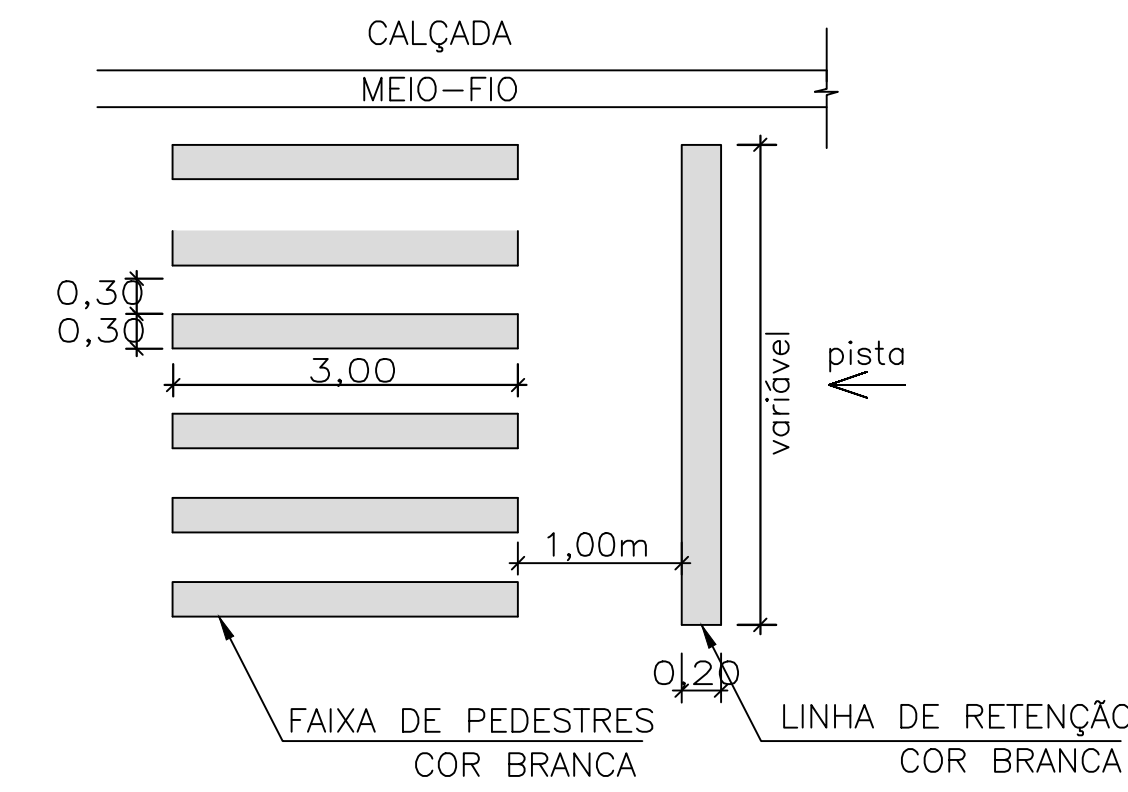

DETALHAMENTO SINALIZAÇÃO VERTICAL

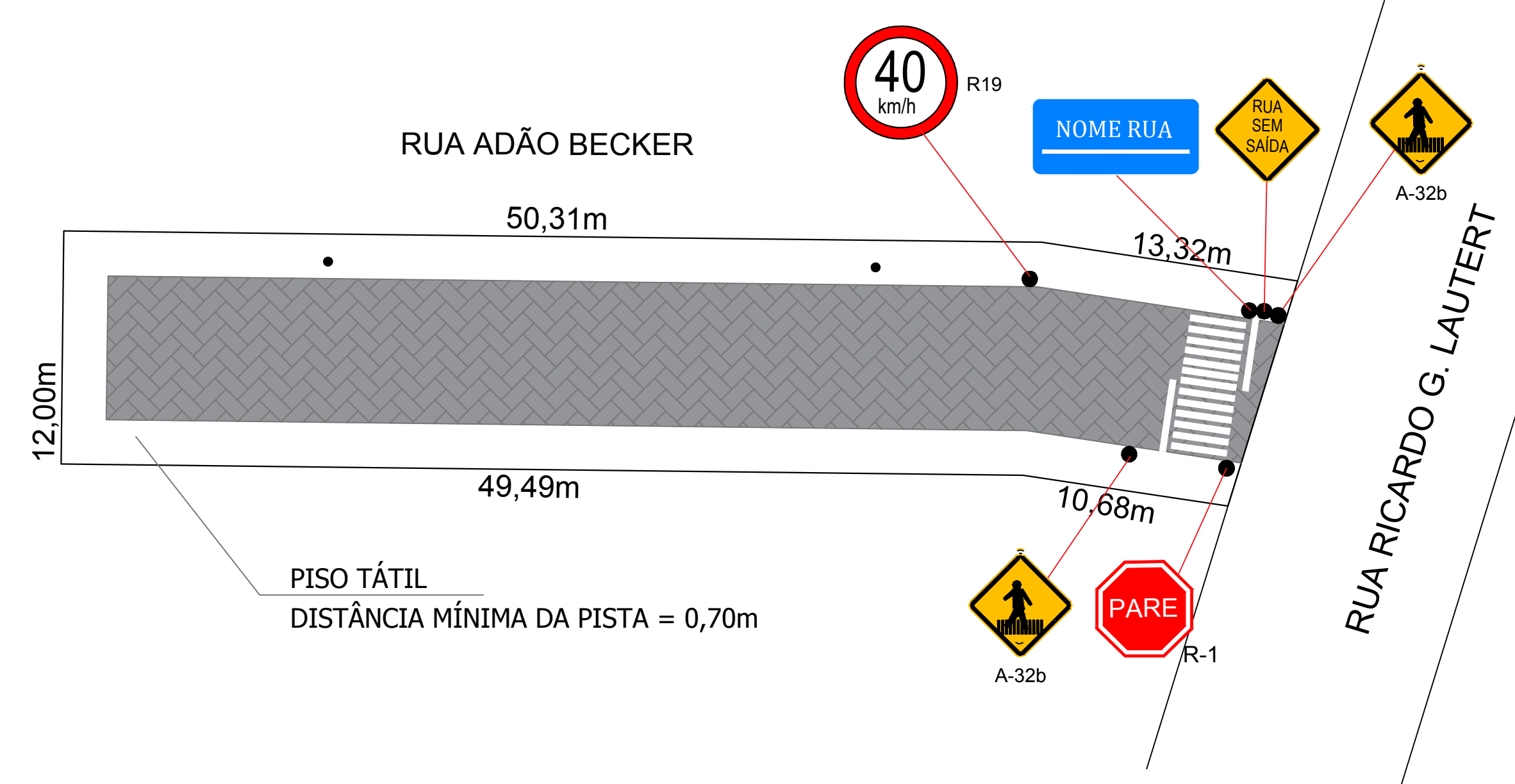
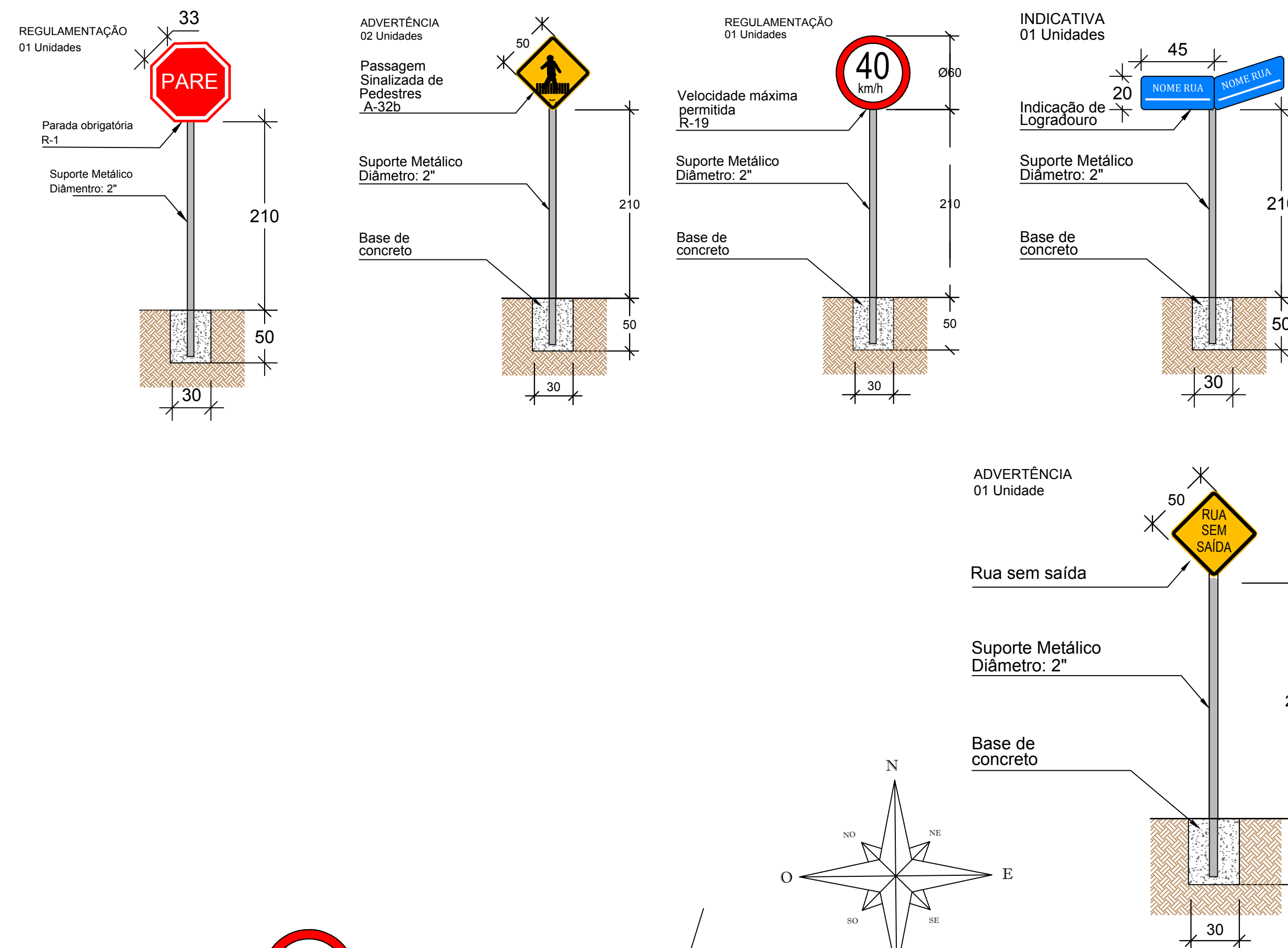

PROJETO SINALIZAÇÃO VIÁRIA
ESCALA: 1/400

PAVIMENTAÇÃO EM PVS: RUA ADÃO BECKER

QUANTITATIVO SINALIZAÇÃO HORIZONTAL	
DESCRIÇÃO	QUANTIDADE
FAIXA DE PEDESTRES (3,00 X 0,30m) x 13 unidades= 11,70m²	ÁREA TOTAL PINTURA BRANCA FAIXA: 11,70m²
LINHA DE RETENÇÃO (3,70 X 0,30m) x 2 unidades= 2,22m²	ÁREA TOTAL PINTURA BRANCA LINHA: 2,22m²
QUANTITATIVO SINALIZAÇÃO VERTICAL	
DESCRIÇÃO	QUANTIDADE
- PLACA DE REGULAMENTAÇÃO R - 1 (PARADA OBRIGATORIA)	01 UNIDADES
- PLACA DE REGULAMENTAÇÃO R - 19 (VELOCIDADE)	01 UNIDADES
- PLACA DE ADVERTÊNCIA A-32b (PASSAGEM DE PEDESTRES)	02 UNIDADES
- PLACA DE IDENTIFICAÇÃO NOME DE RUA	01 UNIDADES
- PLACA DE ADVERTÊNCIA RUA SEM SAÍDA	01 UNIDADES
OBSERVAÇÕES:	
- SINALIZAÇÃO COMPLEMENTAR A EXISTENTE	
- SINALIZAÇÃO DE ACORDO COM CONTRAN/DENATRAN	
- PLACAS DE INDICAÇÃO DE LOGRADOURO CASO PROPOSTAS, SERÃO CONFORME LEIS DE TRÂNSITO MUNICIPAIS (PADRÃO MUNICIPAL)	

Documento assinado digitalmente
SAMIA PATRICIA DA SILVA OLIVEIRA
Data: 23/03/2023 12:59:50-0300
Verifique em https://validar.br.gov.br

REVISÃO	DESCRIÇÃO	DATA	VISTO

ASSUNTO: PROJETO PAVIMENTAÇÃO - SINALIZAÇÃO VIÁRIA

ENDEREÇO: RUA ADÃO BECKER, BAIRRO COLÔNIA 20 DE SET. - TAQUARI / RS

TÍTULO: PROJETO DE PAVIMENTAÇÃO EM BLOCOS INTERTRAVADOS (PVS)

	PROPRIETÁRIO: PREFEITURA DE TAQUARI	PRANCHA Nº: 05
	RESPONSÁVEL TÉCNICO PELO PROJETO SÂMIA P. S. OLIVEIRA - CREA RS 248304	
441,04 m² ÁREA	INDICADA ESCALA	Julho/2021 DATA
		0 REVISÃO