

Coordenadas (SIRGAS UTM):

Início:
29°47'37.2"S
51°51'23.9"O

Localização da obra ●

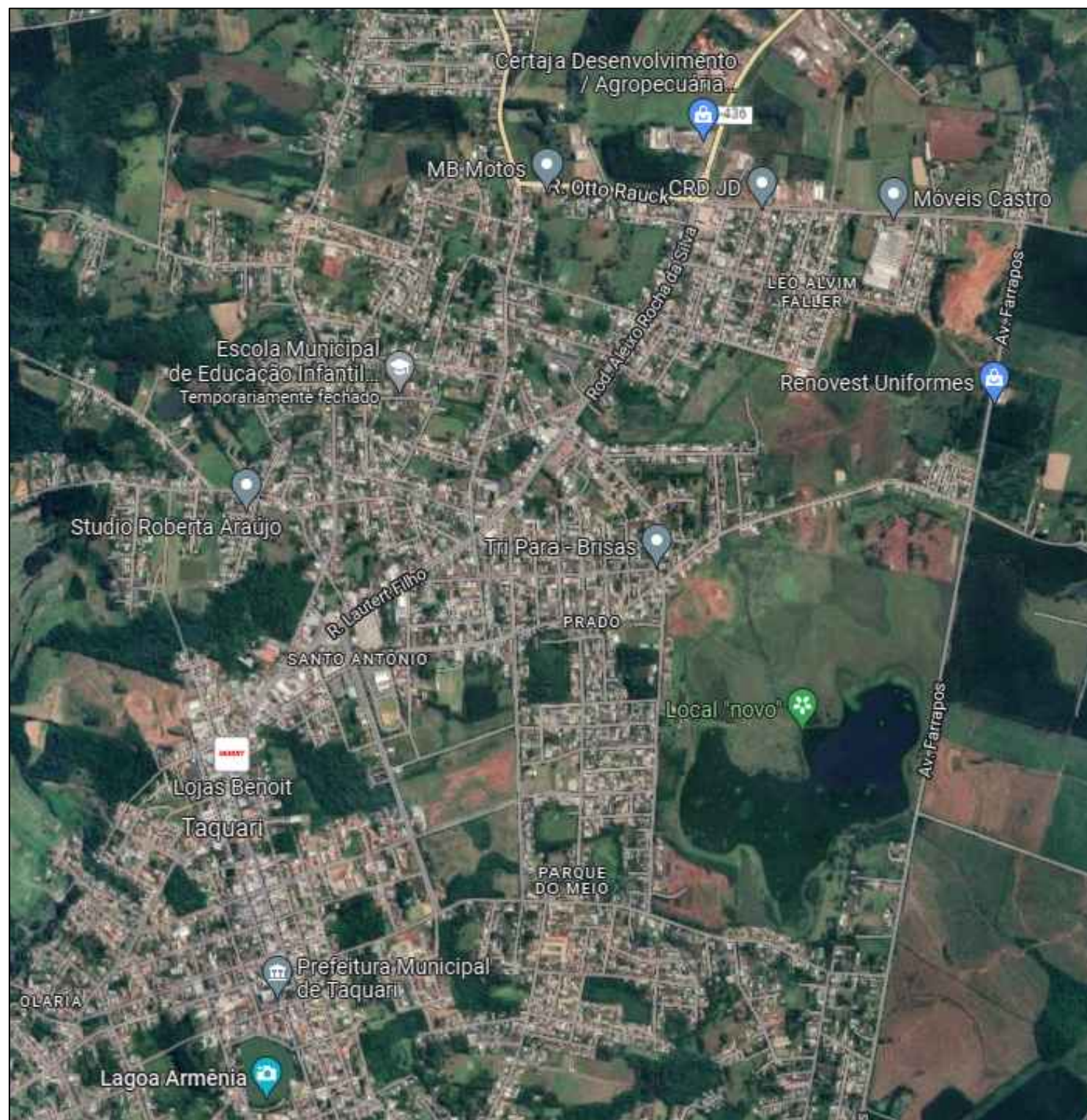

PLANTA DE SITUAÇÃO
ESCALA: S/ ESCALA

Documento assinado digitalmente
gov.br SAMIA PATRICIA DA SILVA OLIVEIRA
Data: 23/03/2023 13:05:53-0300
Verifique em <https://validar.it.gov.br>

REVISÃO	DESCRIÇÃO	DATA	VISTO

ASSUNTO: PROJETO PAVIMENTAÇÃO - SITUAÇÃO

ENDEREÇO: RUA JOSÉ CARLOS SILVEIRA, BAIRRO PRADO. - TAQUARI / RS

TÍTULO: PROJETO DE PAVIMENTAÇÃO EM BLOCOS INTERTRAVADOS (PVS)



PROPRIETÁRIO:

PREFEITURA DE TAQUARI

RESPONSÁVEL TÉCNICO PELO PROJETO

SÂMIA P. S. OLIVEIRA - CREA RS 248304

PRANCHA Nº:

01

1.600,59 m ² ÁREA	INDICADA ESCALA	Julho/2021 DATA	0 REVISÃO
---------------------------------	--------------------	--------------------	--------------

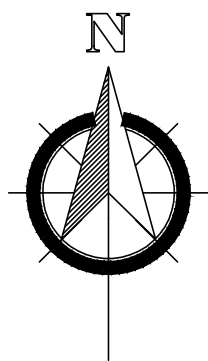

Coordenadas (SIRGAS UTM):

Início:

29°47'37.2"S

51°51'23.9"O

Localização da obra 

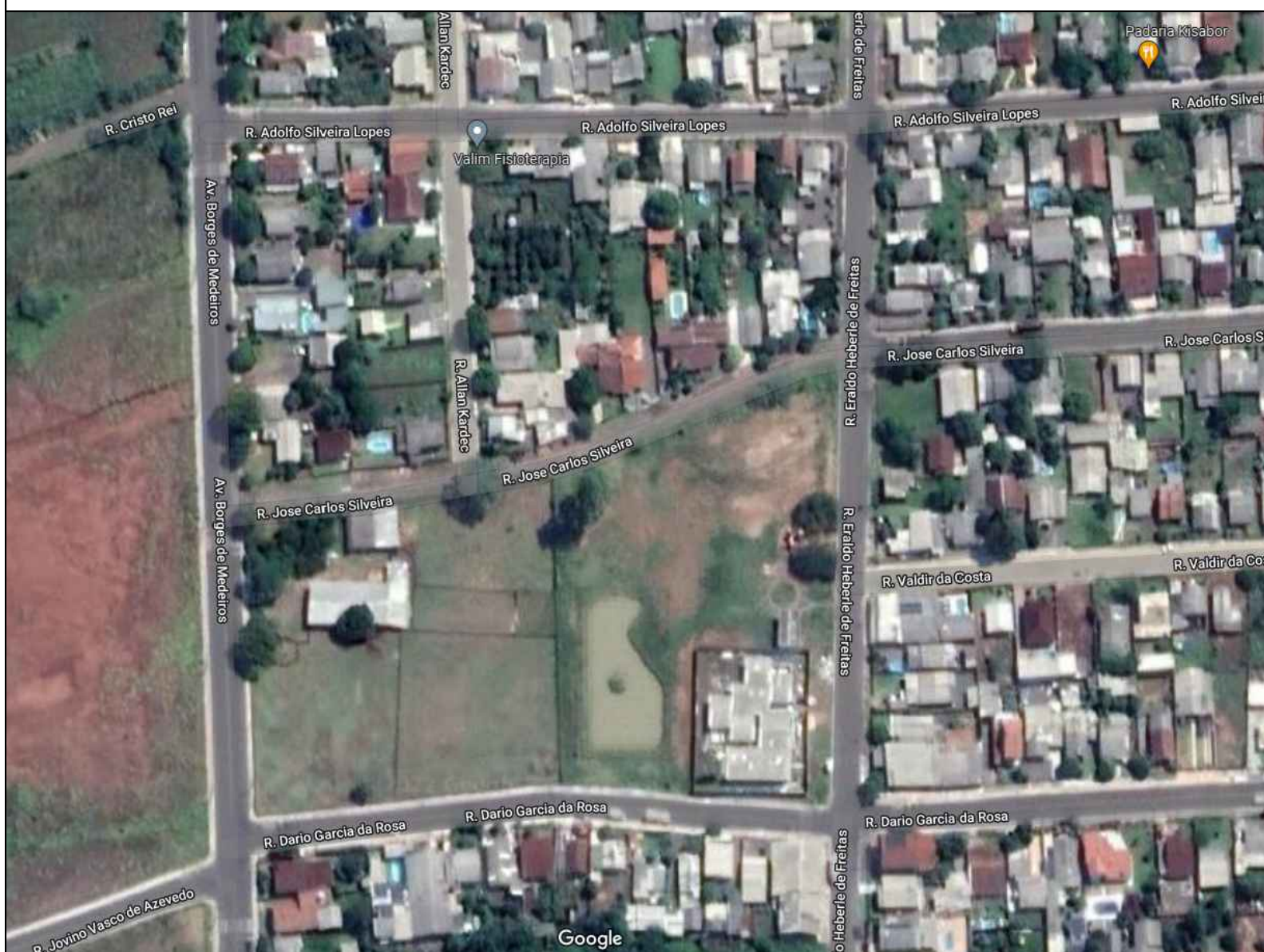

Documento assinado digitalmente
gov.br SAMIA PATRICIA DA SILVA OLIVEIRA
Data: 23/03/2023 13:05:53-0300
Verifique em <https://validar.it.gov.br>

REVISÃO	DESCRIÇÃO	DATA	VISTO

ASSUNTO: PROJETO PAVIMENTAÇÃO - LOCALIZAÇÃO

ENDEREÇO: RUA JOSÉ CARLOS SILVEIRA, BAIRRO PRADO - TAQUARI / RS

TÍTULO: PROJETO DE PAVIMENTAÇÃO EM BLOCOS INTERTRAVADOS (PVS)



PROPRIETÁRIO:

PREFEITURA DE TAQUARI

RESPONSÁVEL TÉCNICO PELO PROJETO

SÂMIA P. S. OLIVEIRA - CREA RS 248304

PRANCHA Nº:

02

1.600,59 m²
ÁREA

INDICADA
ESCALA

Julho/2021
DATA

0
REVISÃO

PLANTA DE LOCALIZAÇÃO
ESCALA:S/ ESCALA

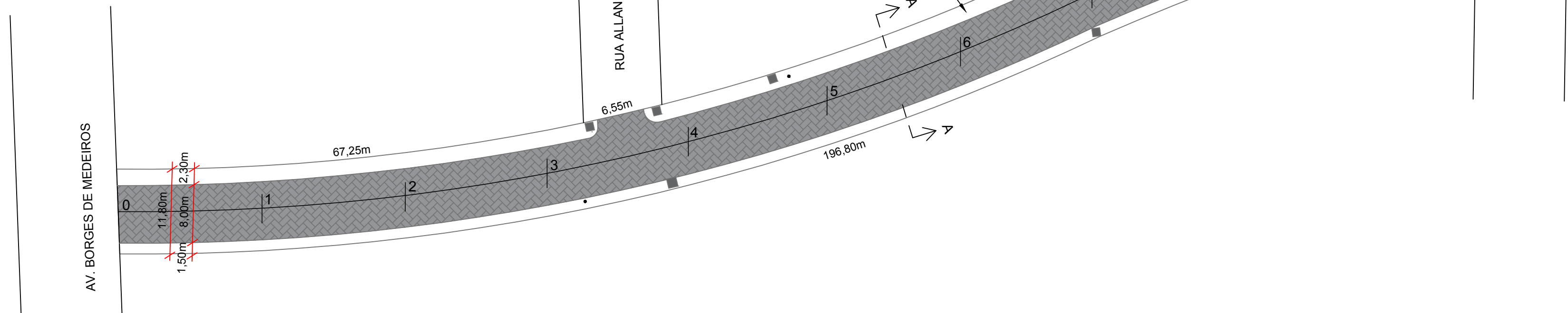
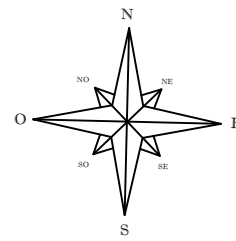

RUA JOSÉ CARLOS SILVEIRA
MF: 387,05m
PAVIMENTO: 1.600,59m²

PROJETO GEOMÉTRICO
ESCALA 1:500

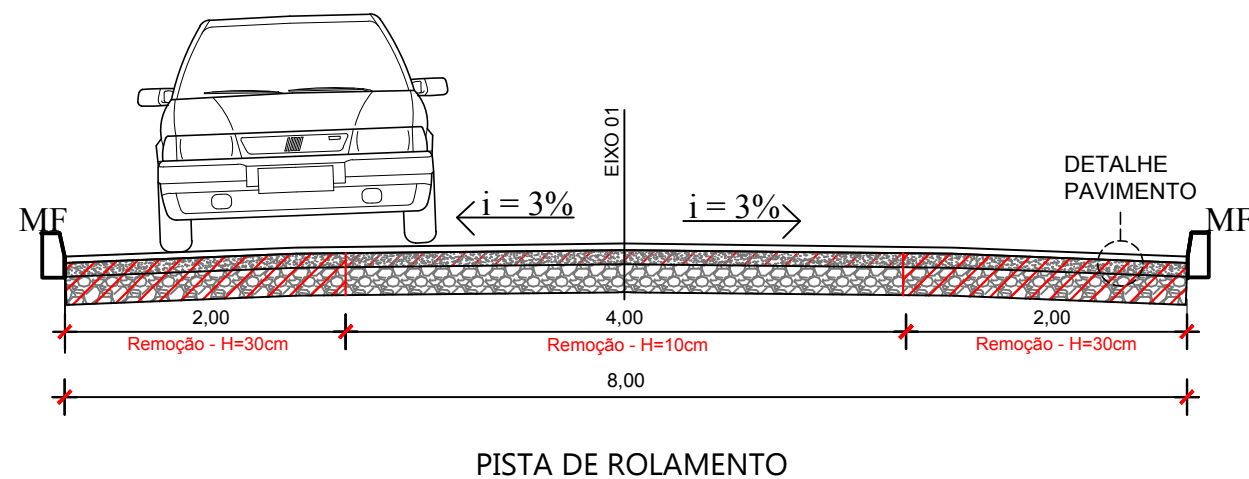

SEÇÃO TIPO DE PAVIMENTO - PAVS CORTE AA'
SEM ESCALA

SEÇÃO TIPO

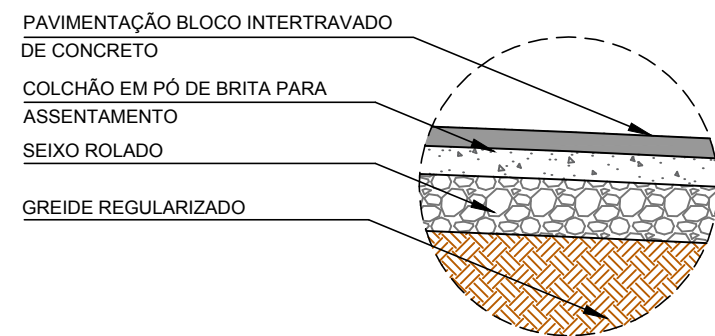

DETALHE PAVIMENTO
SEM ESCALA

- PAVIMENTAÇÃO BLOCO INTERTRAVADO DE CONCRETO ESPESURA 8,00cm - PISTA DE ROLAMENTO.
- COLCHÃO DE PÓ DE BRITA PARA ASSENTAMENTO ESPESURA 10,00cm + 1,00cm REJUNTAMENTO
- CAMADA DE SEIXO ROLADO ESPESURA 20,00cm
- GREIDE REGULARIZADO

MEIO-FIO DE CONCRETO

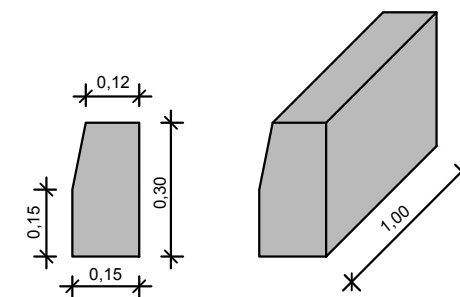

LEGENDA

- PAVIMENTAÇÃO DE VIA
BLOCOS DE CONCRETO TIPO PAVS - 8,0cm
1.600,59m²
- PAVIMENTAÇÃO DE PASSEIO
BLOCOS DE CONCRETO TIPO PAVS - 6,0cm
0,00m²
- MEIO FIO DE CONCRETO
387,05m
- ESTACAS DE 20 EM 20m

Documento assinado digitalmente
gov.br SAMIA PATRICIA DA SILVA OLIVEIRA
Data: 23/03/2023 13:05:53-0300
Verifique em <https://validar.iti.gov.br>

REVISÃO	DESCRIÇÃO	DATA	VISTO

ASSUNTO: PROJETO PAVIMENTAÇÃO - PROJETO GEOMÉTRICO





ENDEREÇO: RUA JOSÉ CARLOS SILVEIRA, BAIRRO PRADO - TAQUARI / RS

TÍTULO: PROJETO DE PAVIMENTAÇÃO EM BLOCOS INTERTRAVADOS (PVS)

	PROPRIETÁRIO: _____ PREFEITURA DE TAQUARI	PRANCHA Nº: <div style="font-size: 24pt; font-weight: bold; text-align: center;">03</div>
	RESPONSÁVEL TÉCNICO PELO PROJETO _____ SÂMIA P. S. OLIVEIRA - CREA RS 248304	

1.600,59 m ² ÁREA	INDICADA ESCALA	Julho/2021 DATA	0 REVISÃO
---------------------------------	--------------------	--------------------	--------------

LEGENDA

	LIMITE DAS VIAS		PERFIL DO PROJETO
	CORPO HÍDRICO		PERFIL DO TERRENO NATURAL
	CURVAS DE NÍVEL		

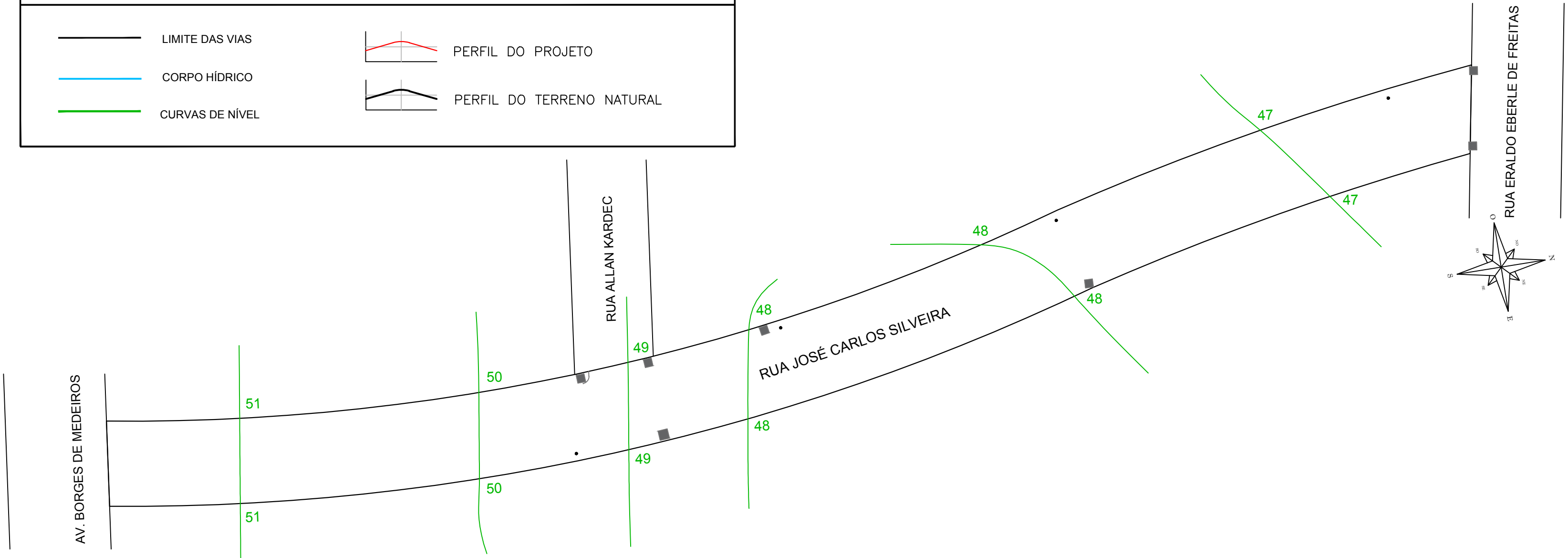

PROJETO TOPOGRÁFICO
 PLANIALTIMÉTRICO
 ESCALA: 1/500

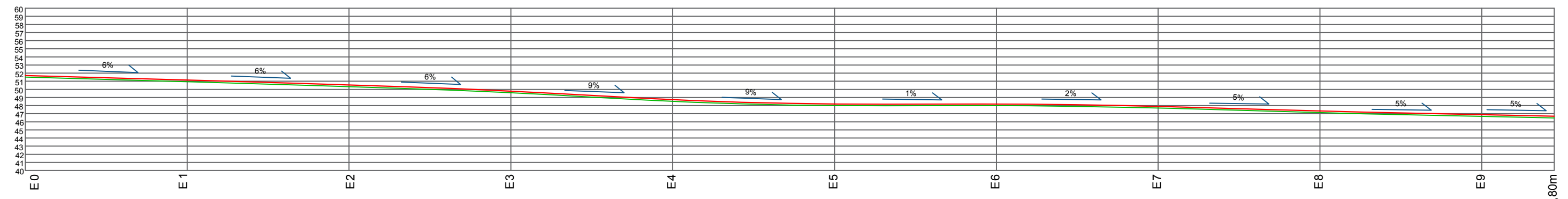

PERFIL LONGITUDINAL - RUA JOSÉ CARLOS SILVEIRA
 ESCALA VERTICAL
 ESCALA HORIZONTAL: 1/500

Documento assinado digitalmente
gov.br SAMIA PATRÍCIA DA SILVA OLIVEIRA
 Data: 23/03/2023 13:08:01-0300
 Verifique em <https://validar.it.gov.br>

REVISÃO	DESCRIÇÃO	DATA	VISTO

ASSUNTO: PROJETO PAVIMENTAÇÃO - PROJETO PLANIALTIMÉTRICO

ENDEREÇO: RUA JOSÉ CARLOS SILVEIRA, BAIRRO PRADO - TAQUARI / RS

TÍTULO: PROJETO DE PAVIMENTAÇÃO EM BLOCOS INTERTRAVADOS (PVS)



PROPRIETÁRIO:

 PREFEITURA DE TAQUARI

RESPONSÁVEL TÉCNICO PELO PROJETO

 SÂMIA P. S. OLIVEIRA - CREA RS 248304

PRANCHA Nº:
 04

1.600,59 m ² ÁREA	INDICADA ESCALA	Julho/2021 DATA	0 REVISÃO
--	---------------------------	---------------------------	---------------------

DETALHE CAIXA COLETORA PLUVIAL
BOCA DE LOBO – BL

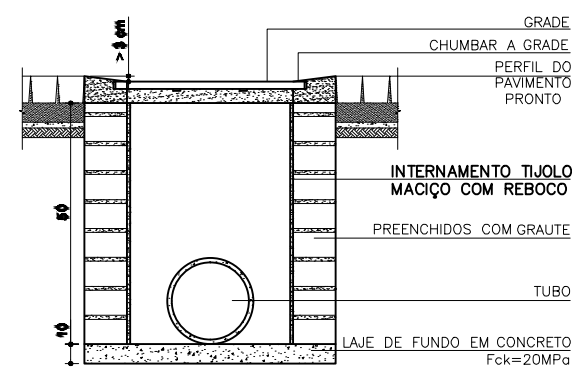
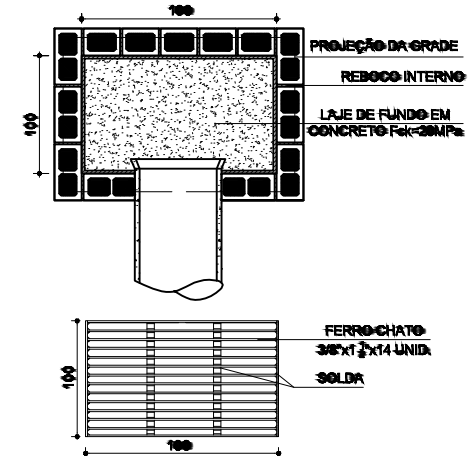

CAIXA DE PASSAGEM
COTAS EM CENTÍMETROS

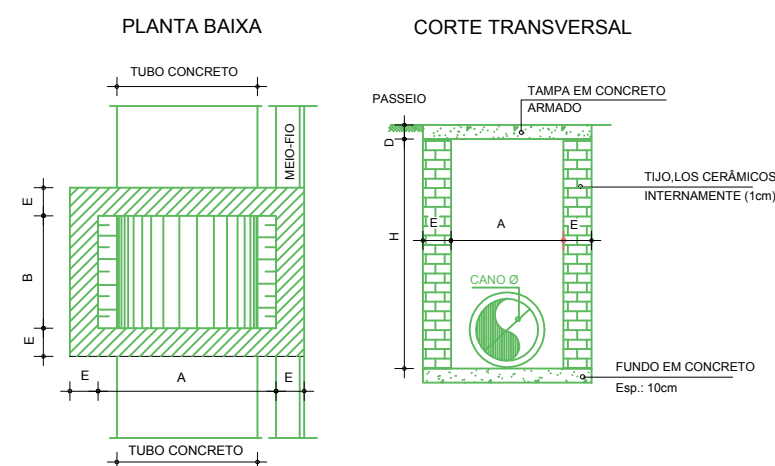

Tipo	H		A	B	E	D
	Min.	Máx.				
Tipo 1 - Ø40	80	150	80	80	15	8
Tipo 2 - Ø60	150	200	100	100	15	12
Tipo 3 - Ø100	180	250	150	150	15	15

*OBS.: NA ARMAÇÃO DA TAMPA UTILIZAR FERRAGEM 6,3mm A CADA 10cm (2x)

CAIXA - CI + BL - LONGITUDINAL
COTAS EM CENTÍMETROS

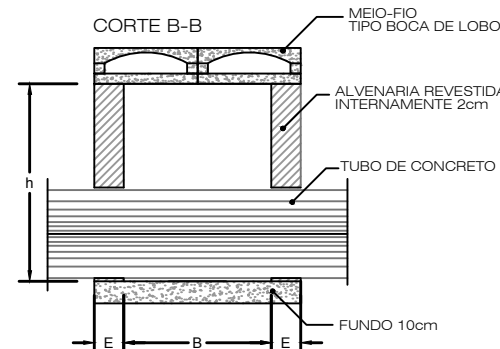

PLANTA BAIXA

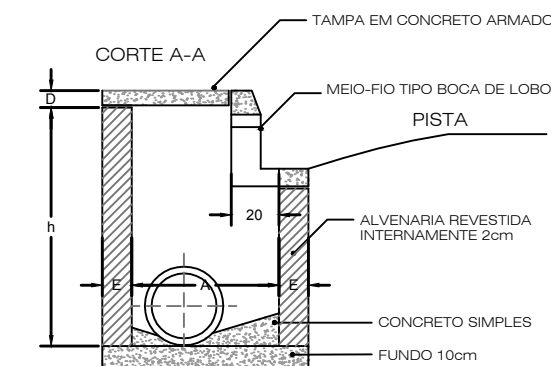
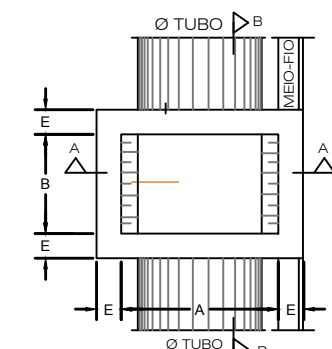

CAIXA CI + BL - DIMENSIONAMENTO

DN	h		A	B	E	D
	Min.	Máx.				
40/30	80	150	80	80	15	8
60	150	200	100	100	15	12
100	200	300	200	100	15	15

*OBS.: NA ARMAÇÃO DA TAMPA UTILIZAR FERRAGEM 6,3mm A CADA 10cm (2x)

LEGENDAS

- CI + BL PROJETO CAIXA COLETORA + BOCA DE LOBO SIMPLES - 4 UNIDADES
- CI + BL PROJETO CAIXA COLETORA + CAIXA COM GRELHA - 3 UNIDADES
- PROJETO BUEIRO Ø 0,30 m (Simples ou Armada) Ø 0,40 m armado - 32,00m
- Existente

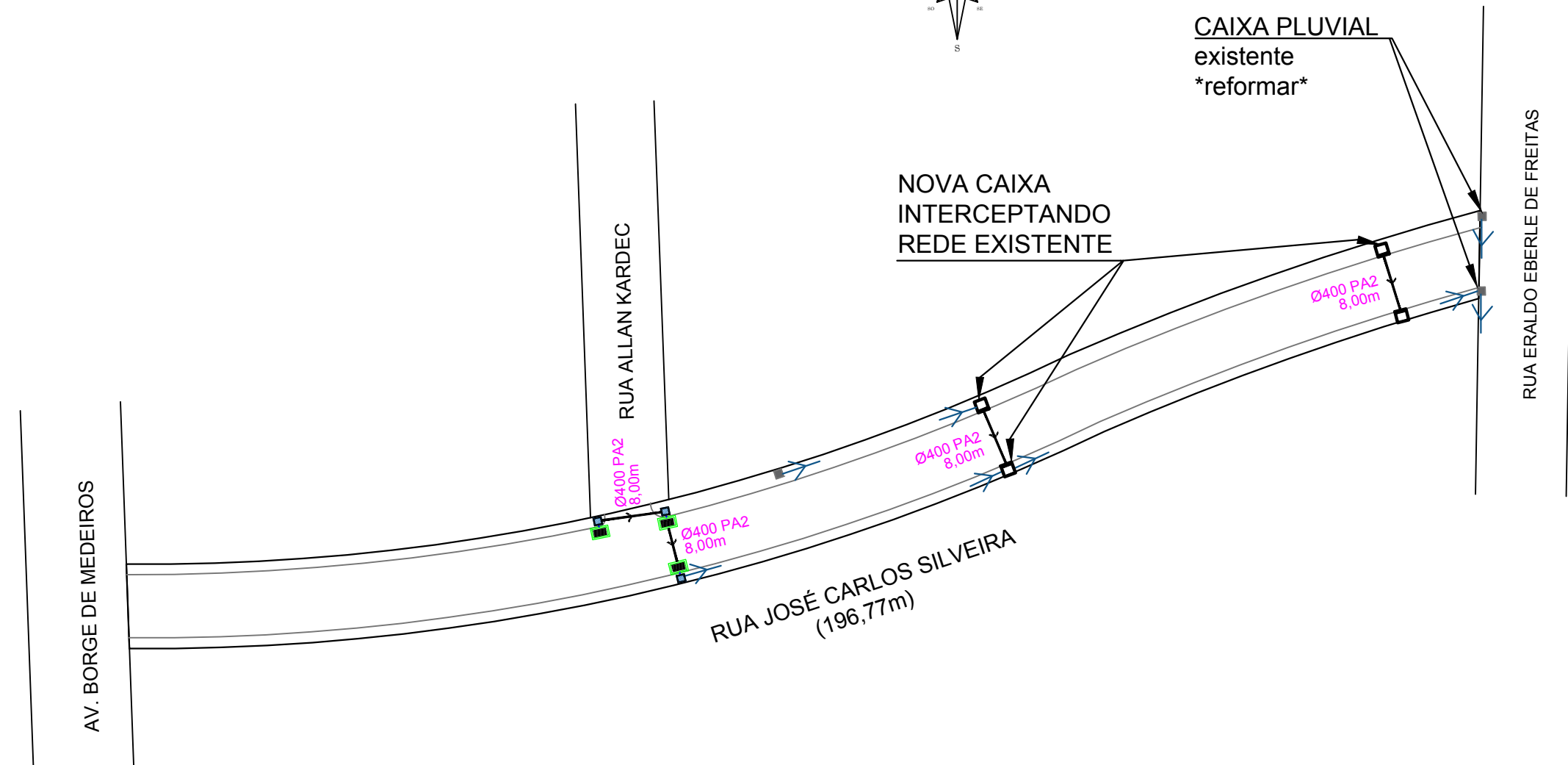
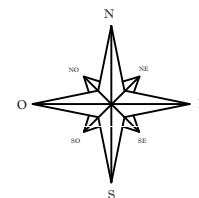

PROJETO DRENAGEM PLUVIAL
ESCALA: 1/500

Documento assinado digitalmente
SAMIA PATRICIA DA SILVA OLIVEIRA
Data: 23/03/2023 13:08:01-0300
Verifique em <https://validar.it.gov.br>

REVISÃO	DESCRIÇÃO	DATA	VISTO

ASSUNTO: PROJETO PAVIMENTAÇÃO - DRENAGEM PLUVIAL

ENDEREÇO: RUA JOSÉ CARLOS SILVEIRA, BAIRRO PRADO - TAQUARI / RS

TÍTULO: PROJETO DE PAVIMENTAÇÃO EM BLOCOS INTERTRAVADOS (PVS)



PROPRIETÁRIO:
PREFEITURA DE TAQUARI

RESPONSÁVEL TÉCNICO PELO PROJETO
SÂMIA P. S. OLIVEIRA - CREA RS 248304

PRANCHA Nº:

05

1.600,59 m²
ÁREA

INDICADA
ESCALA

Julho/2021
DATA

0
REVISÃO

DETALHAMENTO SINALIZAÇÃO HORIZONTAL

DETALHE FAIXA DE PEDESTRES

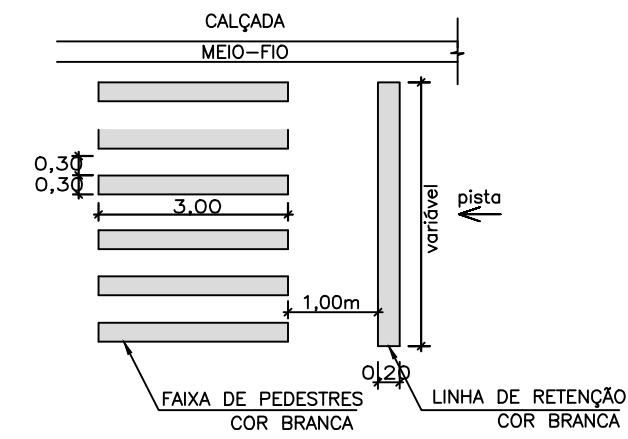

DETALHAMENTO SINALIZAÇÃO VERTICAL

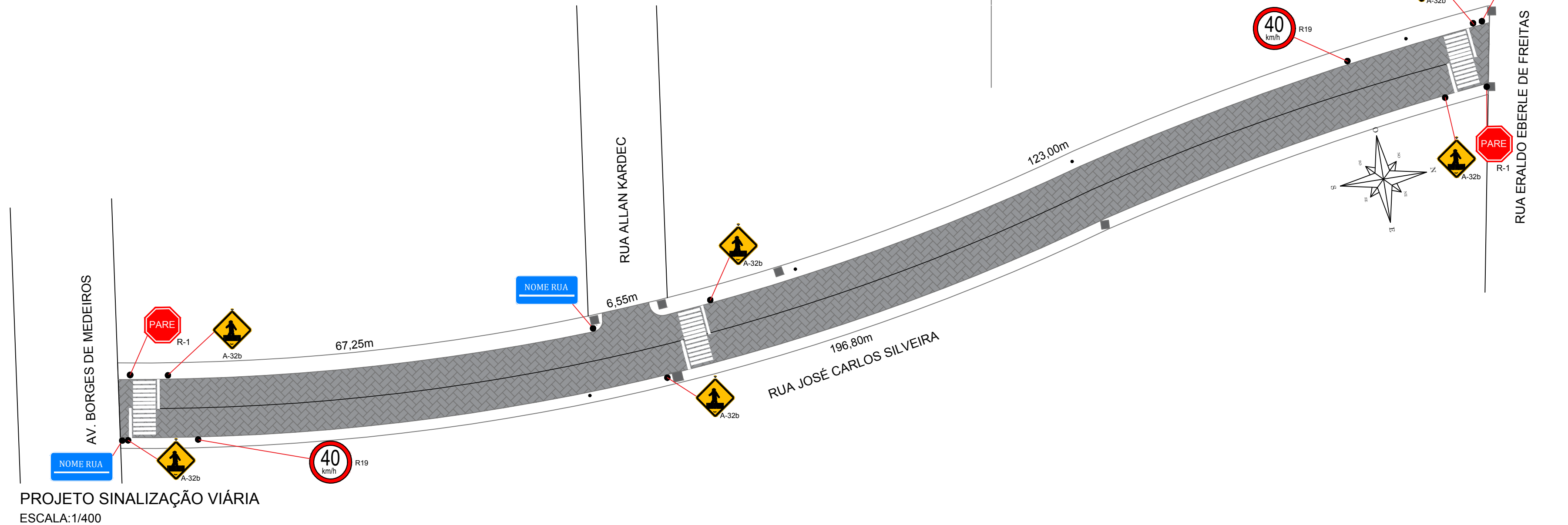
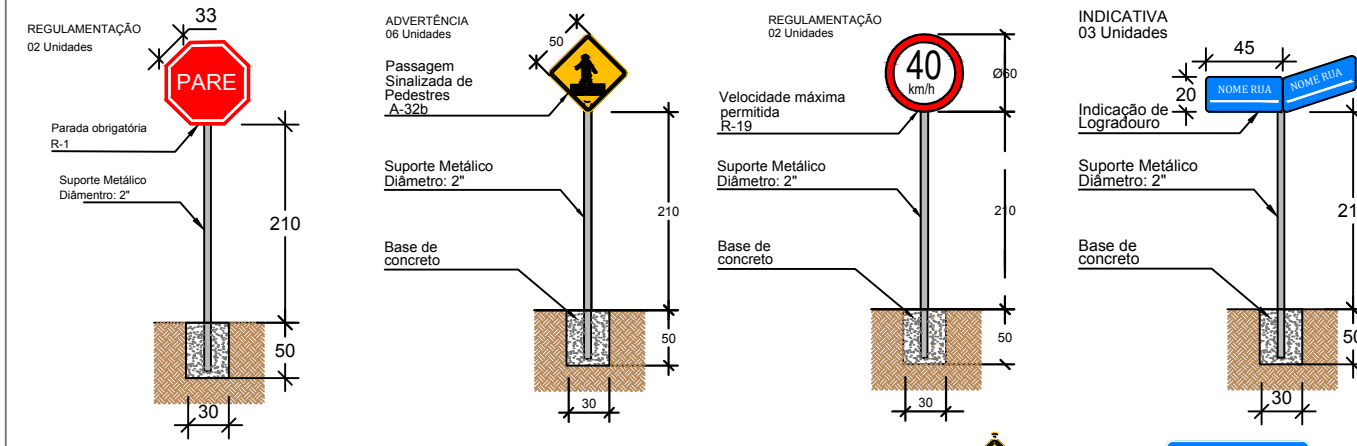

PROJETO SINALIZAÇÃO VIÁRIA
ESCALA: 1/400

PAVIMENTAÇÃO EM PVS: RUA JOSÉ CARLOS SILVEIRA

QUANTITATIVO SINALIZAÇÃO HORIZONTAL	
DESCRIÇÃO	QUANTIDADE
FAIXA DE PEDESTRES (3,00 X 0,30m) x 39 unidades= 35,10m²	ÁREA TOTAL PINTURA BRANCA FAIXA: 35,10m²
LINHA DE RETENÇÃO (4,00 X 0,30m) x 6 unidades= 7,20m²	ÁREA TOTAL PINTURA BRANCA LINHA: 7,20m²
QUANTITATIVO SINALIZAÇÃO VERTICAL	
DESCRIÇÃO	QUANTIDADE
- PLACA DE REGULAMENTAÇÃO R - 1 (PARADA OBRIGATORIA)	02 UNIDADES
- PLACA DE REGULAMENTAÇÃO R - 19 (VELOCIDADE)	02 UNIDADES
- PLACA DE ADVERTÊNCIA A-32b (PASSAGEM DE PEDESTRES)	06 UNIDADES
- PLACA DE IDENTIFICAÇÃO NOME DE RUA	03 UNIDADES
OBSERVAÇÕES:	
- SINALIZAÇÃO COMPLEMENTAR A EXISTENTE	
- SINALIZAÇÃO DE ACORDO COM CONTRAN/DENATRAN	
- PLACAS DE INDICAÇÃO DE LOGRADOURO CASO PROPOSTAS, SERÃO CONFORME LEIS DE TRÂNSITO MUNICIPAIS (PADRÃO MUNICIPAL)	

Documento assinado digitalmente
gov.br SAMIA PATRICIA DA SILVA OLIVEIRA
Data: 23/03/2023 13:08:01-0300
Verifique em <https://validar.itl.gov.br>

REVISÃO	DESCRIÇÃO	DATA	VISTO

ASSUNTO: PROJETO PAVIMENTAÇÃO - SINALIZAÇÃO VIÁRIA

ENDEREÇO: RUA JOSÉ CARLOS SILVEIRA, BAIRRO PRADO - TAQUARI / RS

TÍTULO: PROJETO DE PAVIMENTAÇÃO EM BLOCOS INTERTRAVADOS (PVS)

	PROPRIETÁRIO: PREFEITURA DE TAQUARI	PRANCHA Nº: 06
	RESPONSÁVEL TÉCNICO PELO PROJETO: SÂMIA P. S. OLIVEIRA - CREA RS 248304	
1.600,59 m² ÁREA	INDICADA ESCALA	Julho/2021 DATA
		0 REVISÃO