

Fachada Sudoeste
Escala: 1/75

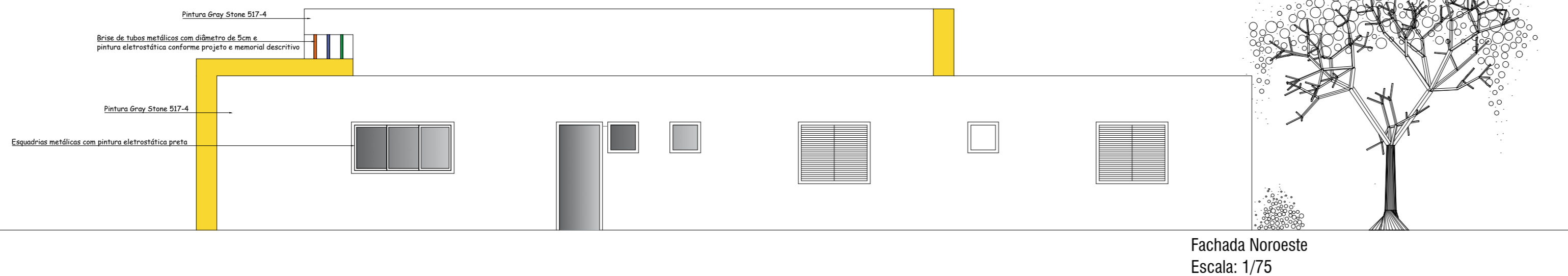

Fachada Noroeste
Escala: 1/75

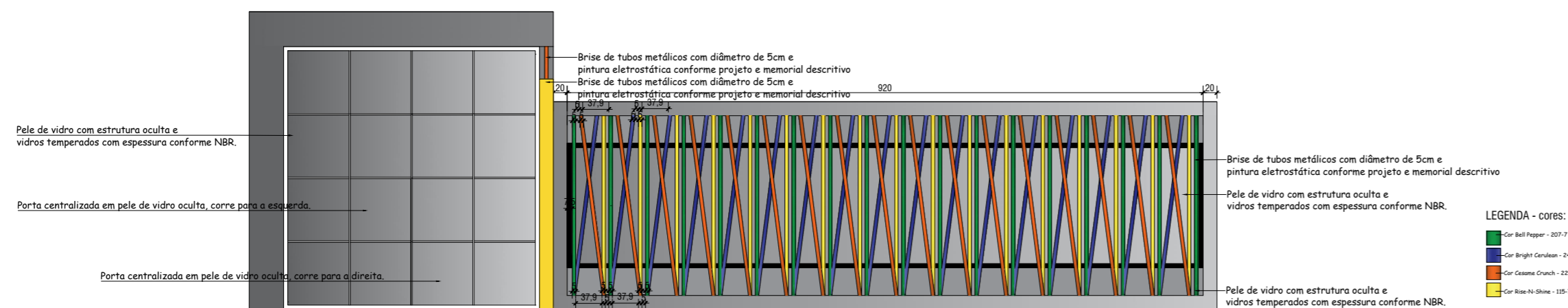

Fachada Sudeste
Escala: 1/75

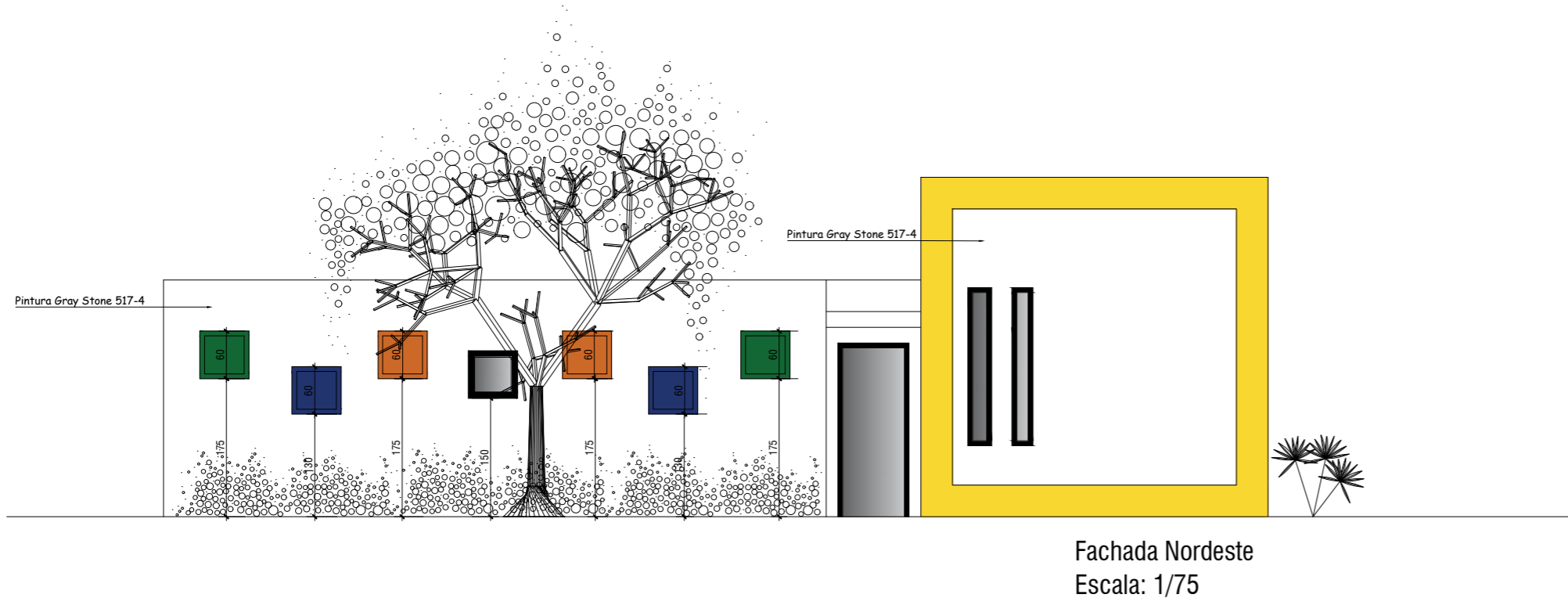

Fachada Nordeste
Escala: 1/75

OBRA/SERVIÇO: Projeto Arquitetônico - Fachadas
ENDEREÇO: Rua Ceci Leite Costa, Bairro Santo Antônio, Taquari/RS
TÍTULO: Centro Especial de Amparo à Criança e ao Adolescente - CEACAT



PROPRIETÁRIO: PREFEITURA DE TAQUARI
RESPONSÁVEL TÉCNICO PELO PROJETO ARQUITETÔNICO: IVETE KOLLING - ARQUITETA E URBANISTA - CAU A95392-0

PRANCHA Nº:
ARQ
03/04

239,56 m ² ÁREA	1/75 ESCALA	Julho/2023 DATA	0 REVISÃO
-------------------------------	----------------	--------------------	--------------