

Resumo do aço

AÇO	DIAM (mm)	C.TOTAL (m)	PESO + 10 % (kg)
CA50	10.0	539.6	365.9
CA60	5.0	619.2	105
PESO TOTAL (kg)			
CA50		365.9	
CA60		105	

Volume de concreto (C-25) = 5.8 m³
Área de forma = 96.52 m²

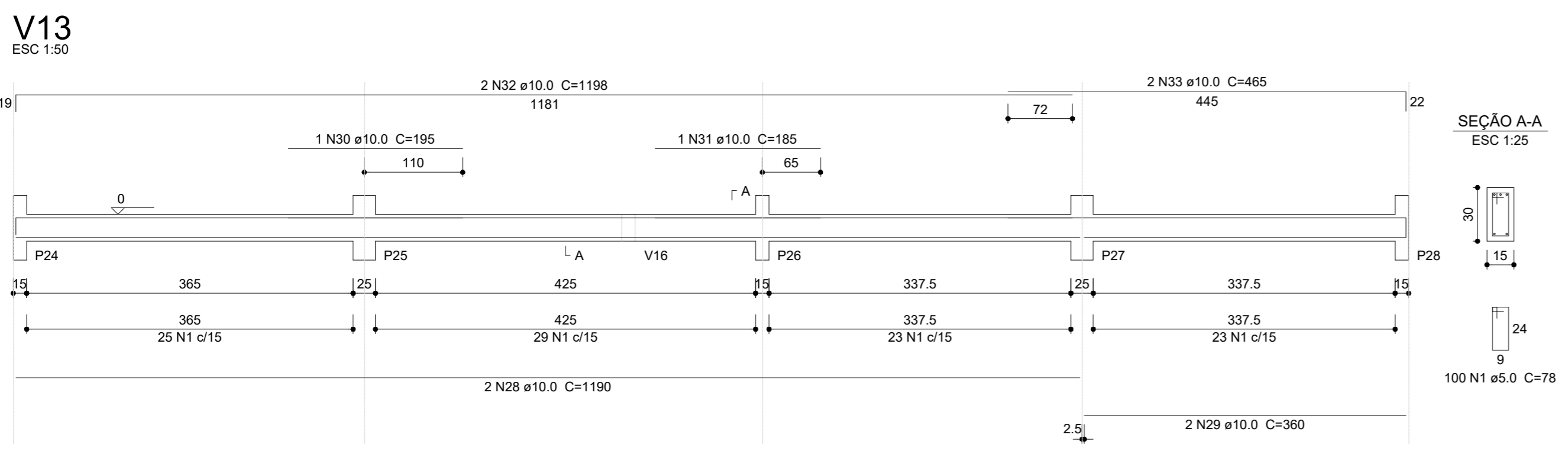

FUNDAÇÕES JÁ ESTÃO EXECUTADAS

REVISÃO	DESCRIÇÃO	DATA

OBRA/SERVIÇO:
Estrutural - Detalhamento de Vigas - Térreo

ENDEREÇO: Rodovia VRS 868, Taquari/RS

TÍTULO: Conclusão Ampliação EMEF Timóteo Junqueira dos Santos



PROPRIETÁRIO:
PREFEITURA DE TAQUARI

RESPONSÁVEL TÉCNICO PELO PROJETO ESTRUTURAL
SÉRGIO VINÍCIUS NOSCHANG - ENG. CIVIL - CREA RS152282

PRANCHA Nº:
EST
03/09

187,10 m² ÁREA	1/50 ESCALA	Agosto/2023 DATA	0 REVISÃO
--------------------------	-----------------------	----------------------------	---------------------