

Forma do pavimento Torre (Nível 490)
escala 1:50

Vigas			
Nome	Seção (cm)	Elevação (cm)	Nível (cm)
V1	15x20	0	490
V2	15x20	0	490
V3	15x20	0	490
V4	15x20	0	490

Características dos materiais

fck (kgf/cm ²)	Ecs (kgf/cm ²)	Abatimento (cm)
250	289800	12.00

Dimensão máxima do agregado = 5 mm

Detalhe 1 (esc. 1:30)

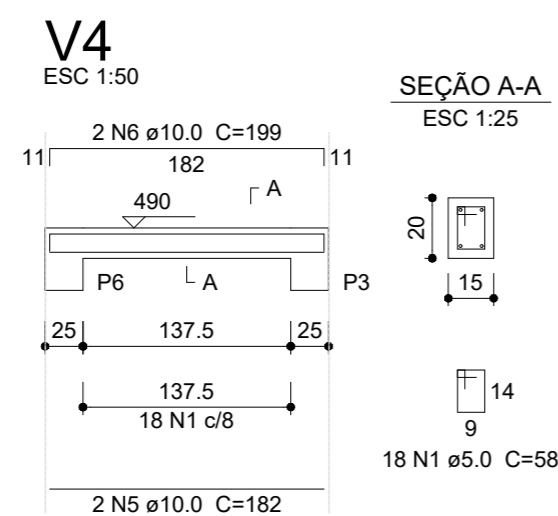
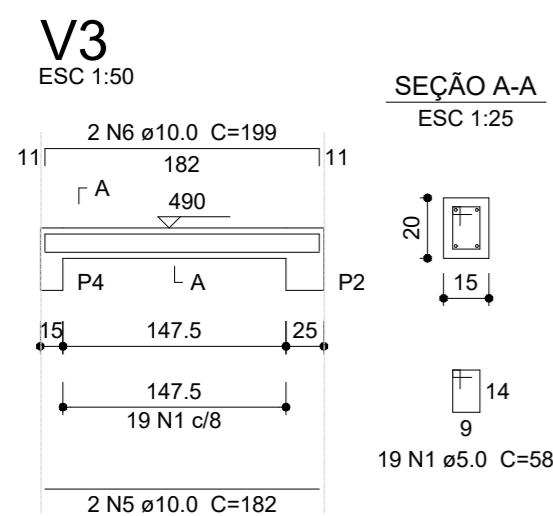
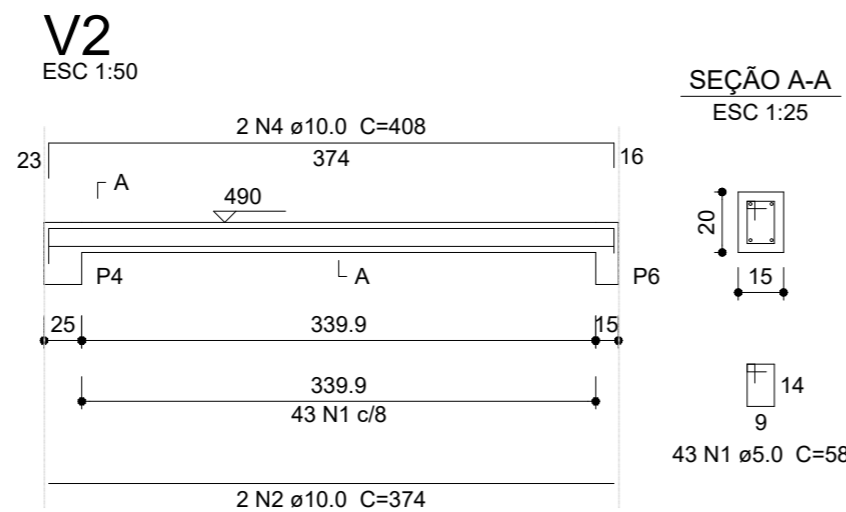
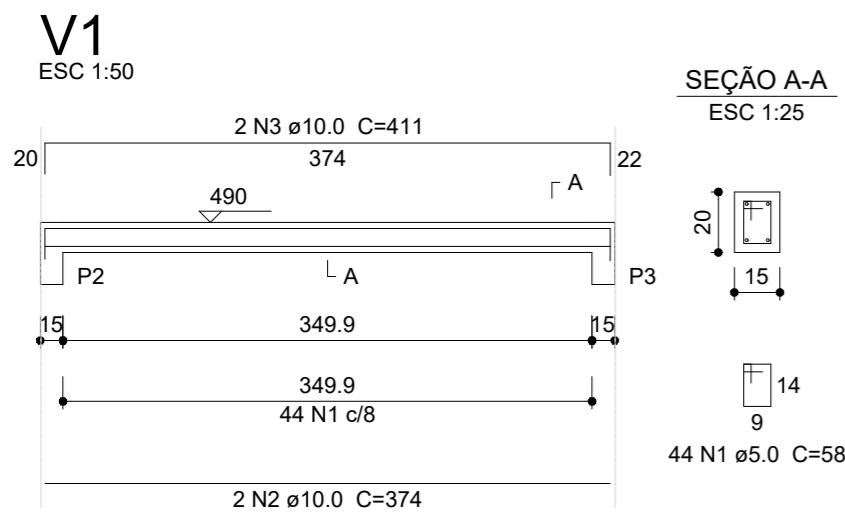
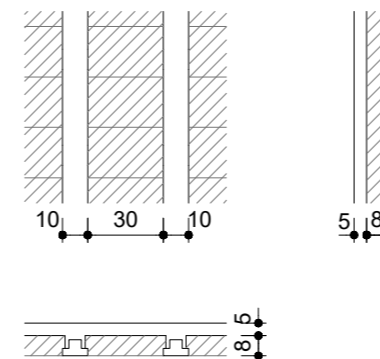

Resumo do aço

AÇO	DIAM (mm)	C.TOTAL (m)	PESO + 10 % (kg)
CA50	10.0	46.6	31.6
CA60	5.0	72	12.2
PESO TOTAL (kg)			
CA50		31.6	
CA60		12.2	

Volume de concreto (C-25) = 0.34 m³
Área de forma = 6.24 m²

REVISÃO	DESCRIÇÃO	DATA

OBRA/SERVIÇO:
Estrutural - Planta de Formas - Laje Torre e Detalhamento de Vigas Torre

ENDEREÇO: Rodovia VRS 868, Taquari/RS

TÍTULO: Conclusão Ampliação EMEF Timótheo Junqueira dos Santos



PROPRIETÁRIO:
PREFEITURA DE TAQUARI

RESPONSÁVEL TÉCNICO PELO PROJETO ESTRUTURAL:
SÉRGIO VINÍCIUS NOSCHANG - ENG. CIVIL - CREA RS152282

PRANCHA Nº:
EST
09/09

187,10 m ² ÁREA	1/50 ESCALA	Agosto/2023 DATA	0 REVISÃO
-------------------------------	----------------	---------------------	--------------