

**COTAÇÃO/TOMADA DE PREÇO – TAQUARI**

À Prefeitura Municipal de Taquari / RS

CNPJ: 88.067.780/0001-38

Indaial, 10 de março de 2025.

Em referência à tomada de preços.

Segue tabela precificada para consideração:

Item	Descrição do bem a ser locado	Qtd. (unid.)	Valor Unitário	Valor Total
1	Luminária Pública LED 90W, 15.300 lúmens, com base 7 pinos	400	R\$493,86	R\$197.544,00
Valor Global Total:				R\$197.544,00

---

**CONDIÇÕES COMERCIAIS****1.1 Faturamentos****1.1.1 Serviços a Serem Faturados pela Eletroblu Sistemas Elétricos LTDA**

Eletroblu Sistemas Elétricos, CNPJ: 20.792.878/0001-14

Endereço: Rua Marechal Floriano Peixoto, 1100, Estados, Indaial – SC.

**1.1.2 Condição de Pagamento da Mão de Obra e Material**

Conforme eventos com vencimento para 30 dias.

**1.2 Validade da proposta**

30 dias.

**1.3 Impostos inclusos**

Todos os impostos inclusos.

**1.4 Condições Gerais de Fornecimento**

Disponível: Aqui

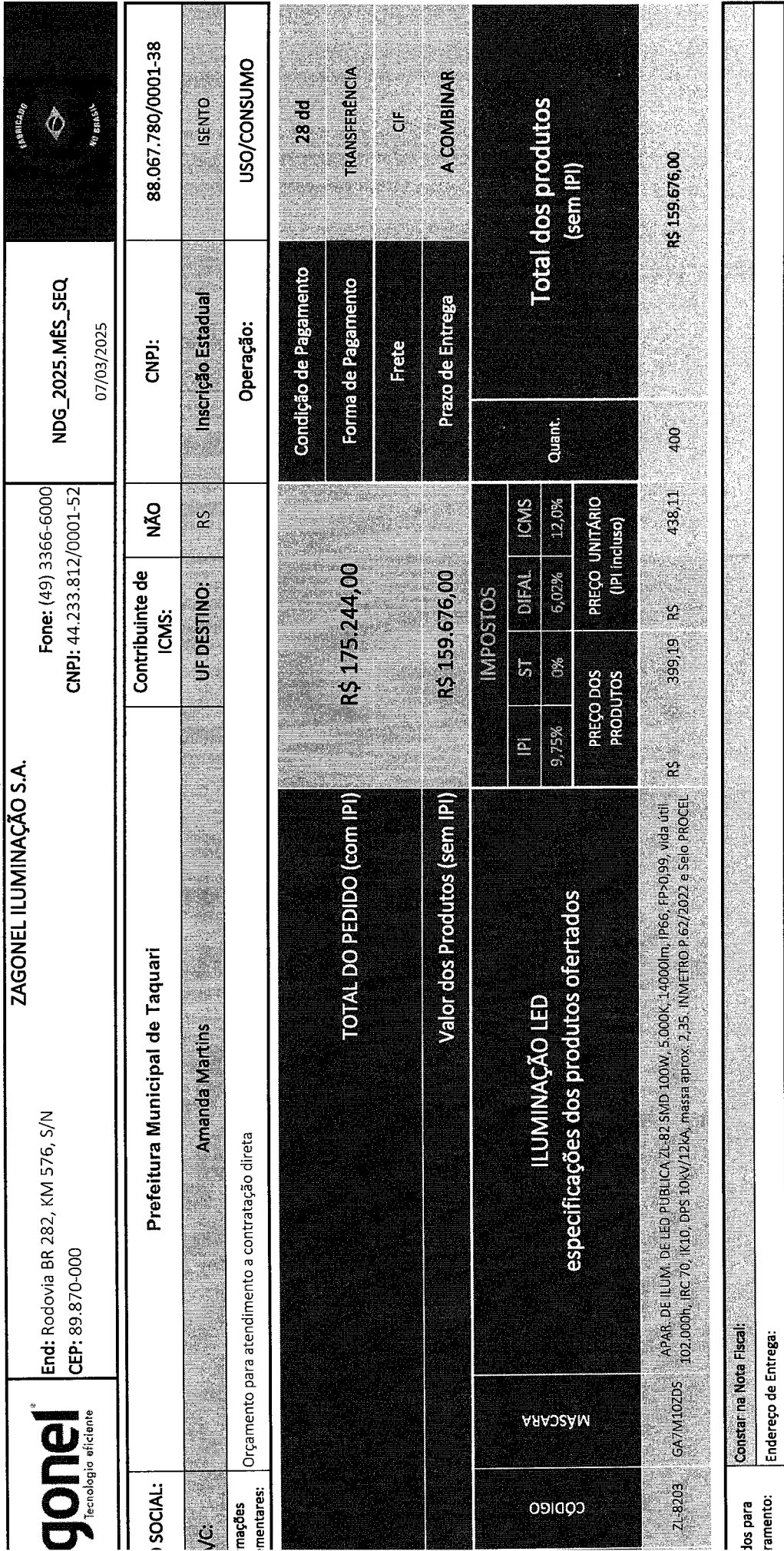

São Bernardo do Campo/SP, 07 de maio de 2025.

**A**  
**PREFEITURA MUNICIPAL DE TAQUARI / RS**  
**CNPJ: 88.067.780/0001-38**

## PROPOSTA COMERCIAL

Em atendimento à vossa solicitação, apresentamos a nossa proposta comercial para fornecimento dos seguintes itens, conforme abaixo:

Item	Produto	Quantidade	Valor Unitário	Valor Total
01	Luminária Pública Led modelo CLP-A(G) com 30W de potência, 180lm/w eficiência, IP67 e IK09. Marca CONEXLED	200 unidades	R\$ 350,00	R\$ 70.000,00
02	Luminária Pública Led modelo CLP-A(G) com 50W de potência, 180lm/w eficiência, IP67 e IK09. Marca CONEXLED	200 unidades	R\$ 400,00	R\$ 80.000,00
03	Luminária Pública Led modelo CLP-A(G) com 80W de potência, 180lm/w eficiência, IP67 e IK09. Marca CONEXLED	400 unidades	R\$ 450,00	R\$ 180.000,00
04	Luminária Pública Led modelo CLP-A(G) com 100W de potência, 180lm/w eficiência, IP67 e IK09. Marca CONEXLED	400 unidades	R\$ 500,00	R\$ 200.000,00
05	Luminária Pública Led modelo CLP-A(G) com 150W de potência, 180lm/w eficiência, IP67 e IK09. Marca CONEXLED	200 unidades	R\$ 600,00	R\$ 120.000,00
<b>Total Geral:</b>				<b>R\$ 650.000,00</b>

**Condições Comerciais:**

Garantia: 05 anos

Prazo de Fabricação e Entrega: até 35 dias corridos

Prazo de Pagamento: até 45 dias após faturamento

Frete: incluso

Impostos: Inclusos

Instalação: Não inclusa

Atenciosamente,



---

Danillo Simiema  
Gestor Iluminação Pública  
011 97482-7892  
iluminacaopublica@conexled.com